

# CATALOGUE 2023

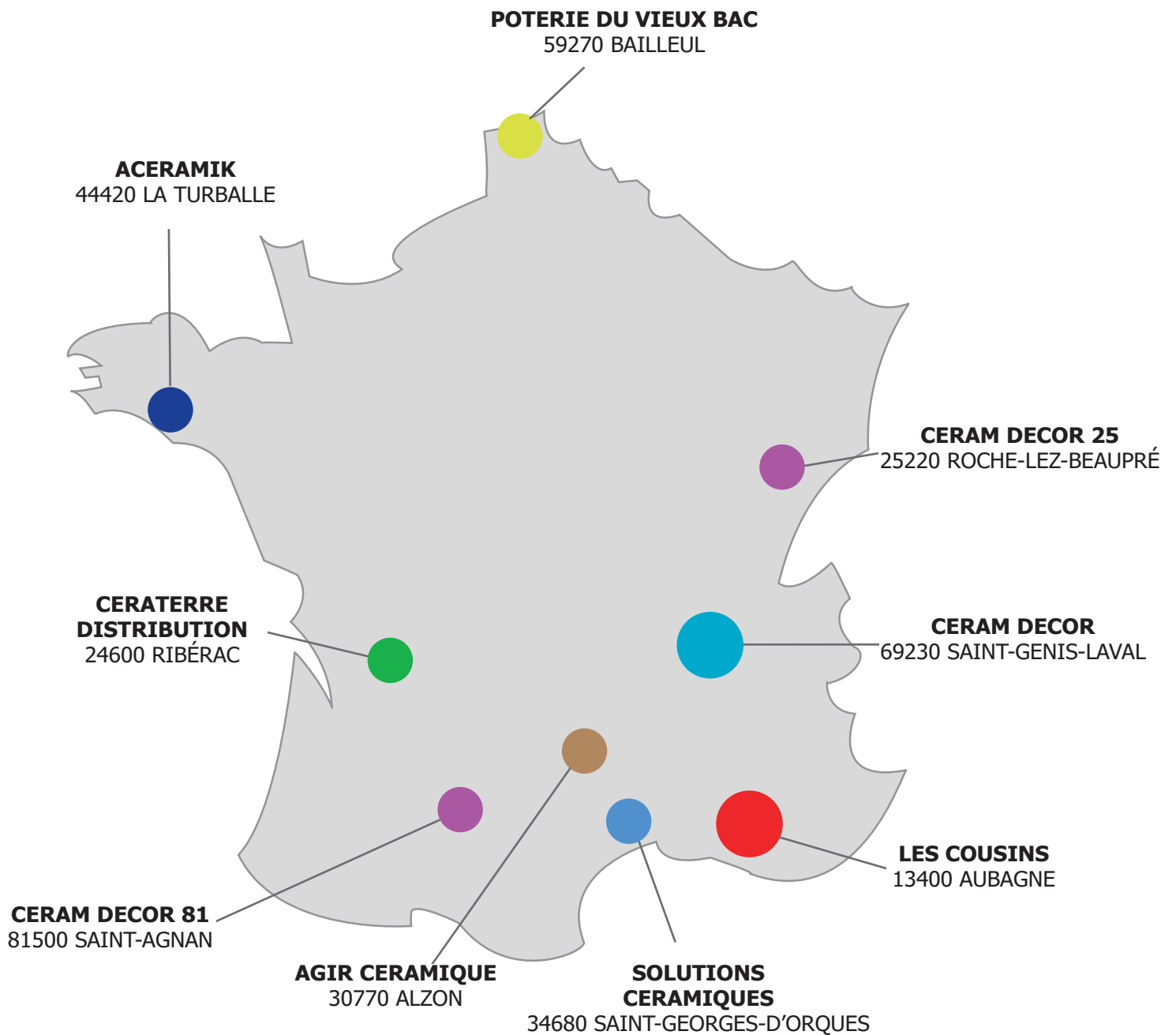

Produits et matériels pour la céramique

# POINTS DE VENTE



VOIR LES COORDONNÉES COMPLÈTES A LA FIN DU CATALOGUE

# NOUVEAUTÉS

## Fours :

### Nabertherm

Inutile de présenter cette marque allemande connue et reconnue depuis de nombreuses années sur le marché de la céramique artisanale et industrielle qui propose **une gamme complémentaire de fours**. Nouveau programmeur **B500** avec écran tactile.



### Rohde

Rohde se réinvente avec un nouveau programmeur, le **ST 411** qui offre une alternative au programmeur par défaut, le ST310 avec plus de segments, plus de fonctionnalités et même la possibilité d'y connecter une clé USB.

## Outillage :

### Xiem Tools

Les outils Xiem Tools sont désormais disponibles. Voir tous les outils **Xiem Tools** dans ce catalogue à la fin de la section Outillage



## Émaux :



### Terracolor

Avec le retour en force du grès et l'essor de la porcelaine, nous avons décidé d'agrandir notre gamme d'**émaux grès et porcelaine Terracolor** avec de nouvelles couleurs et de nouveaux effets.

### Spectrum

**Émaux raku Spectrum en poudre.**

Les « rakuistes » seront ravis d'apprendre que les best sellers raku de chez Spectrum sont désormais disponibles en poudre !



### Mayco

Toute la gamme de produits prêts à l'emploi de chez Mayco est désormais disponible. Venez découvrir **les nouveaux émaux et couleurs haute température** de Mayco.

## Terres :

### Ceramica Collet

Impression 3D : le service R&D de Ceramica Collet a mis au point plusieurs **pâtes pour l'impression 3D** : faïence PFE, grès PRAI et porcelaine ANETO. Leur degré d'humidité, leur consistance et leur rhéologie sont idéaux pour une utilisation sur les différents modèles d'imprimantes du marché.





VICAR

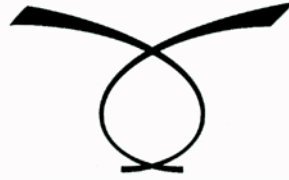

vicente diez  
arcillas minerales y pastas cerámicas  
clays minerals and ceramic bodies



CLAYWORKS



BOTZ



Heraeus

3M



ISABEY



# CATALOGUE 2023 - SOMMAIRE

<b>Argiles, Matières premières, Produits auxiliaires, Oxydes génériques, Engobes</b>		<b>Outillage</b>		<b>Fours électriques à sole mobile</b>	
Grès	6 à 11	Couteaux, fils, harpe, aiguilles	91	Fours à sole mobile Rohde - Série ELS N	142
Porcelaines	12 & 13	Mirébauches	91	Fours à sole mobile Rohde - Série ELS S	143
Faïences	14 à 17	Mini-ébauchoirs	92	Fours à sole mobile Nabertherm - Série NW	144
Terres pour le raku	18 & 19	Ébauchoirs	92	Fours à sole mobile Nabertherm - Série NW/H	145
Argiles pour impression 3D	19	Estèques	92		
Argiles colorées et pour le loisir créatif	20	Mirettes	93 & 94	<b>Fours électriques pour le verre</b>	
Matières premières	21	Mini-mirettes aluminium	94	Fours pour le verre Nabertherm - série F	146
Oxydes génériques	22	Outils de tournasage et ansage	94	Fours pour le verre Nabertherm - série GF	147
Produits auxiliaires	23	Tournasins	95		
Engobes en poudre	23 & 24	Perforateurs et outils à évider	95	<b>Programmateurs pour fours électriques</b>	
Engobes liquides	24 & 25	Outils pour sculpture, modelage, gravure	96	Programmateurs Bentrup	148
		Outils 2 pointes pour sgraffitage	96	Programmateurs Rohde	149
<b>Émaux en poudre</b>		Baguettes à tourner	96		
Frites, couvertes, émaux blancs	26	Seringue, peignes, pinceaux fil métal	96	<b>Fours à gaz</b>	
Émaux transparents colorés brillants	27 & 28	Tablier et kit du potier	97	Fours à gaz Rohde - série TG	150
Émaux semi-opaques et opaques colorés brillants	28 & 29	Rouleaux, règles, battes, réglets	97	Fours à gaz Rohde pour le raku - série TR	151
Émaux opaques colorés mats et satinés	29 & 30	Compas	97	Fours à gaz Rohde frontaux - série KG	152
Émaux à effets, émaux lustres, iriodine	30 & 31	Poires à engobe	98		
Émaux pour le raku	32 & 33	Éponges	98	<b>Matériel réfractaire, Cuisson</b>	
Émaux pour grès et porcelaine	33 à 35	Emporte-pièces pour carreaux	98	Briques	153
		Tampons lettres & chiffres	98	Ciments, colles, mastic, joints de porte	153
<b>Émaux préparés liquides</b>		Emporte-pièces et tampons	99 & 100	Fixations	153
Émaux liquides Terracolor	36 & 37	Rouleaux à texturer	101 & 102	Panneaux isolants 2ème couche	154
Émaux liquides Mayco	38 à 44	Récipients, pelles	103	Fibre céramique panneaux rigides	154
Émaux liquides Botz	45	Trébuchets, balances électroniques	103	Fibre céramique en nappe	154
Émaux liquides Raku Spectrum	46	Tamis, Densimètre, éprouvettes	104	Fibre papier	154
Émaux liquides Raku Mayco	46	Mortiers, louches	104	Équipements de protection	155 & 156
Émaux liquides Métallisés Spectrum	46	Pulvérisateurs, Bac de décantation	105	Résistances et tubes support	157
Émaux liquides pour grès Spectrum	47	Pincés à émailler, pincés à raku	105	Pyromètres et cannes pyrométriques	157
Émaux liquides pour grès Botz	48	Outils pour plâtre et sculpture	106	Cônes et anneaux pyrométriques	158
Émaux liquides pour grès Terracolor	48	Râpes pour plâtre ou argile	106	Pied à coulisse	158
Émaux liquides pour grès Mayco	49 à 52	Pierre à aiguiser, pierre à ébarber	106	Kits pour construction de fours raku	159 & 160
Émaux liquides Stroke & Coat Mayco	53 à 55	Blocs-éponges et limes diamantés	106	Équipements fours gaz (brûleurs, ...)	161
		Xiem Tools	107 à 110		
<b>Oxydes colorants, Couleurs à peindre, Crayons et craies</b>		<b>Tournettes, Selles, Tablettes</b>		<b>Matériel d'enfournement</b>	
Oxydes colorants Ferro série CK	56	Tournettes	111	Plaques d'enfournement	162
Oxydes colorants série P	56 & 57	Selles, sellette, tablettes	111	Cales réfractaires	162
Oxydes colorants série DQ	57			Quilles (ou piliers), supports assiettes	163
Couleurs à peindre série D	57 & 58	<b>Tours</b>		Échelles et gazettes pour carreaux	164
Crayons et craies sous émail	58	Tours	112 à 114	Stands pour enfournement vertical	164
Palette Aquaceram verte	58	Accessoires pour tournage	114	Trépieds et pernettes	165
Couleurs liquides Mayco «designer liner»	59			Cuisson perles	165
Couleurs à peindre liquides Duncan	59	<b>Croûteuses</b>			
		Croûteuses	115 & 116	<b>Accessoires</b>	
<b>Décor porcelaine</b>				Articles en hêtre, articles en bois	166
Couleurs Ferro	60 & 61	<b>Extrudeuses, Boudineuses</b>		Pousse-mousse, Bouchons plastique	166
Couleurs Heraeus	62 & 63	Extrudeuses, Filières	117	Becs verseurs	166
Palette Aquaceram rouge	63	Boudineuses	117 & 118	Anses de théières	167
Couleurs Schjerning	64			Carreaux biscuités	167
Couleurs Catherine Bergoin	65	<b>Émaillage</b>		Supports de présentation pour assiettes	167
Couleurs métallisées	66	Cabine d'émaillage à filtre sec	119	Natches (jonctions de moules)	167
Métaux précieux & stickers	67	Cabine d'émaillage à rideau d'eau	119		
Lustres & marbrages Catherine Bergoin	68	Tapis pour désémailluse	120	<b>Patines et Couleurs acryliques</b>	
Lustres Heraeus	69	Pistolet Paintec	120	Patines	168
Lustres Schjerning	69	Pistolets Airgunsa	121	Peintures acrylique & gouaches Lascaux	169 à 171
Simili-incrustation, produits scandinaves	70	Masques de protection	122		
Essences, huiles, médiums	71			<b>Produits de moulage</b>	
Diluants, vernis de réserve	71	<b>Fours électriques verticaux</b>		Silicones, catalyseurs, thixo, huile...	172 & 173
Relief, marbrage, graphite, billes cristal	72	Fours verticaux Rohde - série ECOTOP	123	Latex, Plastiline	173
Outils, trace-filet, gomme américaine	72	Fours verticaux Rohde - série TE MCC+	124 & 125	Résines polyester, polyuréthane, acrylate, epoxy, mat de verre,...	174 & 175
Palettes, repose-bras, plaque de verre	72	Fours verticaux Rohde - série TE S	126 & 127	Alginate, Bande plâtrée	175
Couteaux à palette, trousse pinceaux	72	Fours verticaux Rohde - série TE S spéciaux	128		
Adhésifs pour réserve	72	Fours verticaux Rohde - série HE	129	<b>Plâtre &amp; Moules en plâtre</b>	
Éponges, mousses	73	Fours verticaux Nabertherm - série TOP	130 & 131	Plâtres	176
Crayons, stylos et feutres	73			Moules en plâtre - demi-sphères	176
Porte-plume	73	<b>Fours électriques frontaux</b>		Moules en plâtre - Assiette, bol	177
Outils pour l'or et les métaux précieux	73	Fours frontaux Enitherm - série DP	132	Moules en plâtre - Vase	178
Pipettes, flacons avec compte-goutte	73	Fours frontaux Enitherm - série FP	133		
Carbones et calques	73	Fours frontaux Rohde - série KE B table	134		
		Fours frontaux Rohde - série KE B	135		
<b>Librairie</b>		Fours frontaux Rohde - série KE N	136		
Librairie	74 à 83	Fours frontaux Rohde - série KE S	137	<b>POINTS DE VENTE</b>	179 à 185
		Fours frontaux Nabertherm série NE table	138		
<b>Pinceaux</b>		Fours frontaux Nabertherm - série NE	139		
Pinceaux Raphaël	84 à 87	Fours frontaux Nabertherm - série N	140		
Pinceaux Isabey	87 & 88	Fours frontaux Nabertherm - série N/H	141		
Pinceaux Léonard	89 & 90				

**Grès blancs lisses**

**Grès blanc W11**

Cuisson de 1000 à **1300°C**  
 Pâte pour tournage, estampage, modelage  
 Retrait séchage : 6.2%  
 Retrait cuisson :  
 1000°C : 1.5%, 1200°C : 6.4%, 1300°C : 6.5%  
 Porosité à 1300°C : 0.5%  
 Coefficient de dilatation :  $64 \times 10^{-7}$   
 Pains de 10 kg

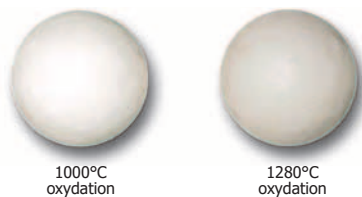

1000°C oxydation

1280°C oxydation

quantité	prix au kg HT
- de 100 kg	1.35
de 100 à 990 kg	1.14
de 1000 à 3000 kg	1.00
+ de 3000 kg	0.88

**Grès blanc 1320-MP**

Cuisson de 980 à **1320°C**  
 Pâte pour tournage, estampage, modelage  
 Retrait séchage : 4.5 à 6.5%  
 Retrait cuisson : 4 à 6%  
 Coefficient de dilatation :  $71 \times 10^{-7}$   
 Pains de 10 kg

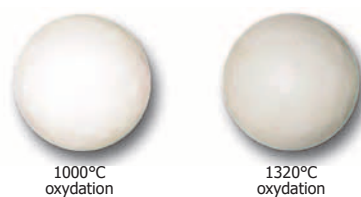

1000°C oxydation

1320°C oxydation

quantité	prix au kg HT
- de 100 kg	1.22
de 100 à 990 kg	1.03
de 1000 à 3000 kg	0.90
+ de 3000 kg	0.80

**Grès blancs avec chamotte impalpable**

**Grès blanc W2502**

25 % de chamotte 0 à 0.2 mm

Cuisson de 1000 à **1300°C**  
 Pâte pour tournage, estampage, modelage  
 Retrait séchage : 5.3%  
 Retrait cuisson :  
 1000°C : 1.4%, 1200°C : 4.5%, 1300°C : 5.6%  
 Porosité à 1300°C : 1.2%  
 Coefficient de dilatation :  $64 \times 10^{-7}$   
 Pains de 10 kg

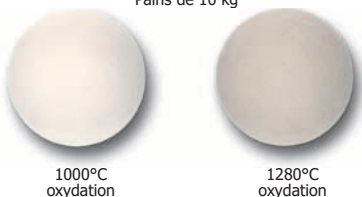

1000°C oxydation

1280°C oxydation

quantité	prix au kg HT
- de 100 kg	1.55
de 100 à 990 kg	1.31
de 1000 à 3000 kg	1.15
+ de 3000 kg	1.01

**Grès blanc PRAI**

40 % de chamotte 0 à 0.2 mm

Cuisson de 980 à **1300°C**  
 Pâte pour tournage, estampage, modelage  
 Retrait séchage : 4.5%  
 Retrait cuisson à 1300°C : 4.6%  
 Porosité à 1300°C : 4.1 %  
 Coefficient de dilatation :  $55.9 \times 10^{-7}$   
 Pains de 12.5 kg

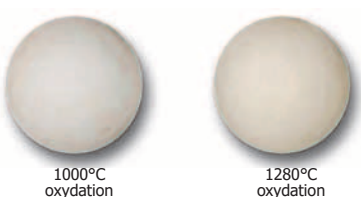

1000°C oxydation

1280°C oxydation

quantité	prix au kg HT
- de 100 kg	1.37
de 100 à 990 kg	1.15
de 1000 à 3000 kg	1.03
+ de 3000 kg	0.90

**Grès blanc OMAHA-CHI**

20 % de chamotte 0 à 0.2 mm

Cuisson de 980 à **1240°C**  
 Pâte pour tournage, estampage, modelage  
 Retrait séchage : 8%  
 Retrait cuisson à 1284°C : 3.5%  
 Porosité à 1240°C : 5%  
 Coefficient de dilatation :  $55 \times 10^{-7}$   
 Pains de 10 kg

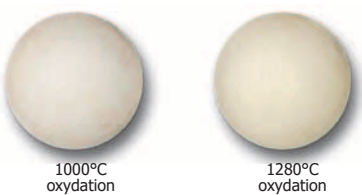

1000°C oxydation

1280°C oxydation

quantité	prix au kg HT
- de 100 kg	1.46
de 100 à 990 kg	1.23
de 1000 à 3000 kg	1.08
+ de 3000 kg	0.95

**Grès blanc G254**

25 % de chamotte 0 à 0.2 mm

Cuisson de 980 à **1280°C**  
 Pâte pour tournage, estampage, modelage  
 Retrait séchage : 7% - Retrait cuisson :  
 1070°C : 5%, 1140°C : 6%, 1240°C : 7%  
 Porosité à 1240°C : 1%  
 Coefficient de dilatation :  $64 \times 10^{-7}$   
 Pains de 10 kg

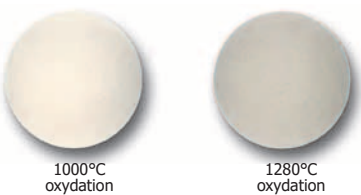

1000°C oxydation

1280°C oxydation

quantité	prix au kg HT
- de 100 kg	1.43
de 100 à 990 kg	1.21
de 1000 à 3000 kg	1.06
+ de 3000 kg	0.94

## Grès blancs avec chamotte fine

### Grès blanc W2505

25 % de chamotte 0 à 0.5 mm

Cuisson de 1000 à **1300°C**  
Pâte pour tournage, estampage, modelage  
Retrait séchage : 5.4%  
Retrait cuisson :  
1000°C : 1.6%, 1200°C : 4.4%, 1300°C : 5.4%  
Porosité à 1300°C : 2%  
Coefficient de dilatation :  $68 \times 10^{-7}$   
Pains de 10 kg



1000°C  
oxydation

1280°C  
oxydation

quantité	prix au kg HT
- de 100 kg	1.55
de 100 à 990 kg	1.31
de 1000 à 3000 kg	1.15
+ de 3000 kg	1.01

### Grès blanc G264

25 % de chamotte 0 à 0.5 mm

Cuisson de 980 à **1280°C**  
Pâte pour tournage, estampage, modelage  
Retrait séchage : 6% - Retrait cuisson :  
1070°C : 3%, 1140°C : 6%, 1240°C : 6%  
Porosité à 1240°C : 1%  
Coefficient de dilatation :  $64 \times 10^{-7}$   
Pains de 10 kg



1000°C  
oxydation

1280°C  
oxydation

quantité	prix au kg HT
- de 100 kg	1.42
de 100 à 990 kg	1.20
de 1000 à 3000 kg	1.05
+ de 3000 kg	0.93

### Grès blanc W4005

40 % de chamotte 0 à 0.5 mm

Cuisson de 1000 à **1300°C**  
Pâte pour tournage, estampage, modelage  
Retrait séchage : 4.9%  
Retrait cuisson :  
1000°C : 1.4%, 1200°C : 3.7%, 1300°C : 5%  
Porosité à 1300°C : 3.6%  
Coefficient de dilatation :  $70 \times 10^{-7}$   
Pains de 10 kg



1000°C  
oxydation

1280°C  
oxydation

quantité	prix au kg HT
- de 100 kg	1.76
de 100 à 990 kg	1.49
de 1000 à 3000 kg	1.31
+ de 3000 kg	1.15

### Grès blanc PRAF

40 % de chamotte 0 à 0.5 mm

Cuisson de 980 à **1300°C**  
Pâte pour tournage, estampage, modelage  
Retrait séchage : 4.5%  
Retrait cuisson à 1300°C : 4.6%  
Porosité à 1300°C : 4.1 %  
Coefficient de dilatation :  $55.9 \times 10^{-7}$   
Pains de 12.5 kg



1000°C  
oxydation

1280°C  
oxydation

quantité	prix au kg HT
- de 100 kg	1.37
de 100 à 990 kg	1.15
de 1000 à 3000 kg	1.03
+ de 3000 kg	0.90

### Grès blanc OMAHA CHF

40 % de chamotte 0 à 0.5 mm

Cuisson de 980 à **1300°C**  
Pâte pour tournage, estampage, modelage  
Retrait séchage : 7%  
Retrait cuisson à 1280°C : 4.5%  
Porosité à 1280°C : 3.3%  
Coefficient de dilatation :  $55 \times 10^{-7}$   
Pains de 10 kg



1000°C  
oxydation

1280°C  
oxydation

quantité	prix au kg HT
- de 100 kg	1.46
de 100 à 990 kg	1.23
de 1000 à 3000 kg	1.08
+ de 3000 kg	0.95

## Grès blancs avec chamotte moyenne ou grosse

### Grès blanc W4015

40 % de chamotte 0.2 à 1 mm

Cuisson de 1000 à **1300°C**  
Pâte pour tournage, estampage, modelage  
Retrait séchage : 4.5%  
Retrait cuisson :  
1000°C : 1%, 1200°C : 3.4%, 1300°C : 4.1%  
Porosité à 1300°C : 4.6%  
Coefficient de dilatation :  $68 \times 10^{-7}$   
Pains de 10 kg



1000°C  
oxydation

1280°C  
oxydation

quantité	prix au kg HT
- de 100 kg	1.76
de 100 à 990 kg	1.49
de 1000 à 3000 kg	1.31
+ de 3000 kg	1.15

### Grès blanc PRAM

40 % de chamotte 0 à 1.5 mm

Cuisson de 980 à **1300°C**  
Pâte pour tournage, estampage, modelage  
Retrait séchage : 4.5%  
Retrait cuisson à 1300°C : 4.6%  
Porosité à 1300°C : 4.1 %  
Coefficient de dilatation :  $55.9 \times 10^{-7}$   
Pains de 12.5 kg



1000°C  
oxydation

1280°C  
oxydation

quantité	prix au kg HT
- de 100 kg	1.37
de 100 à 990 kg	1.15
de 1000 à 3000 kg	1.03
+ de 3000 kg	0.90

### Grès blanc OMAHA CHM

40 % de chamotte 0 à 1.5 mm

Cuisson de 980 à **1300°C**  
Pâte pour tournage, estampage, modelage  
Retrait séchage : 7%  
Retrait cuisson à 1280°C : 4.5%  
Porosité à 1280°C : 2.9%  
Coefficient de dilatation :  $55 \times 10^{-7}$   
Pains de 10 kg



1000°C  
oxydation

1280°C  
oxydation

quantité	prix au kg HT
- de 100 kg	1.46
de 100 à 990 kg	1.23
de 1000 à 3000 kg	1.08
+ de 3000 kg	0.95

Prix € hors taxes (TVA 20%) au kilo départ entrepôt - Argiles livrées en pains désaérés (sauf argiles pour coulage)

## Grès de Noron

### Grès de Noron L lisse

Cuisson de 1080 à **1150°C**  
Couleur humide : rouge  
Couleur cuit : 1000°C orange, 1150°C rouge  
Retrait séchage : 11%  
Retrait cuisson à 1000°C : 3.5 %  
Retrait cuisson à 1150°C : 6 %  
Coefficient de dilatation :  $68 \times 10^{-7}$   
Pains de 10 kg

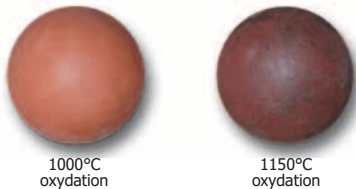

1000°C oxydation      1150°C oxydation

quantité	prix au kg HT
- de 100 kg	1.17
de 100 à 990 kg	0.98
de 1000 à 3000 kg	0.86
+ de 3000 kg	0.76

### Grès de Noron CHI 20% chamotte impalpable 0-0.125 mm

Cuisson de 1080 à **1150°C**  
Couleur humide : rouge  
Couleur cuit : 1000°C orange, 1150°C rouge  
Retrait séchage : 10%  
Retrait cuisson à 1000°C : 3.0 %  
Retrait cuisson à 1150°C : 5 %  
Coefficient de dilatation :  $68 \times 10^{-7}$   
Pains de 10 kg

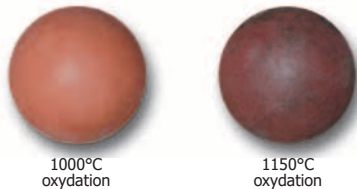

1000°C oxydation      1150°C oxydation

quantité	prix au kg HT
- de 100 kg	1.48
de 100 à 990 kg	1.25
de 1000 à 3000 kg	1.10
+ de 3000 kg	0.97

### Grès de Noron CHF 20% chamotte fine 0-0.5 mm

Cuisson de 1080 à **1150°C**  
Couleur humide : rouge  
Couleur cuit : 1000°C orange, 1150°C rouge  
Retrait séchage : 9 %  
Retrait cuisson à 1000°C : 2.5 %  
Retrait cuisson à 1150°C : 4.5 %  
Coefficient de dilatation :  $69 \times 10^{-7}$   
Pains de 10 kg

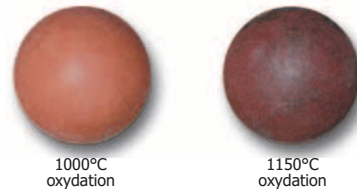

1000°C oxydation      1150°C oxydation

quantité	prix au kg HT
- de 100 kg	1.48
de 100 à 990 kg	1.25
de 1000 à 3000 kg	1.10
+ de 3000 kg	0.97

## Grès de Puisaye

### Grès GSA L lisse

Cuisson de 980 à **1280°C**  
Pâte pour tournage, estampage, modelage  
Retrait séchage : 4.8%  
Retrait cuisson à 1280°C : 7.0%  
Porosité à 1280°C : 0.9%  
Coefficient de dilatation :  $58 \times 10^{-7}$   
Pains de 10 kg

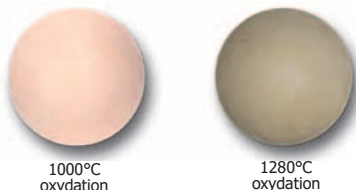

1000°C oxydation      1280°C oxydation

quantité	prix au kg HT
- de 100 kg	0.98
de 100 à 990 kg	0.68
de 1000 à 3000 kg	0.58
+ de 3000 kg	0.54

### Grès GSA CHF chamotte 0 à 0.5 mm

Cuisson de 980 à **1280°C**  
Pâte pour tournage, estampage, modelage  
Retrait séchage : 4.8%  
Retrait cuisson à 1280°C : 7.0%  
Porosité à 1280°C : 0.9%  
Coefficient de dilatation :  $58 \times 10^{-7}$   
Pains de 10 kg

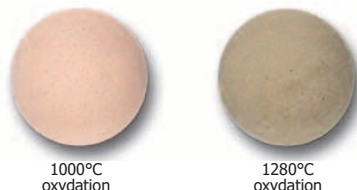

1000°C oxydation      1280°C oxydation

quantité	prix au kg HT
- de 100 kg	1.18
de 100 à 990 kg	0.88
de 1000 à 3000 kg	0.69
+ de 3000 kg	0.65

### Grès GSA CHM chamotte 0.2 à 2 mm

Cuisson de 980 à **1280°C**  
Pâte pour tournage, estampage, modelage  
Retrait séchage : 4.8%  
Retrait cuisson à 1280°C : 7.0%  
Porosité à 1280°C : 0.9%  
Coefficient de dilatation :  $51 \times 10^{-7}$   
Pains de 10 kg

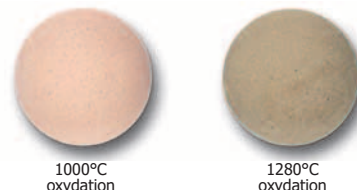

1000°C oxydation      1280°C oxydation

quantité	prix au kg HT
- de 100 kg	1.18
de 100 à 990 kg	0.88
de 1000 à 3000 kg	0.69
+ de 3000 kg	0.65

## Grès réfractaires avec chamotte impalpable

### Grès roux PRGI

40 % de chamotte 0 à 0.2 mm

Cuisson de 980 à **1300°C**  
Pâte pour tournage, estampage, modelage  
Retrait séchage : 6.9%  
Retrait cuisson à 1300°C : 7.1%  
Porosité à 1300°C : 3.7%  
Coefficient de dilatation :  $50.7 \times 10^{-7}$   
Pains de 12.5 kg



1000°C oxydation      1280°C oxydation

quantité	prix au kg HT
- de 100 kg	1.29
de 100 à 990 kg	1.11
de 1000 à 3000 kg	1.00
+ de 3000 kg	0.85

### Grès Juno CHI

20 % de chamotte 0 à 0.2 mm

Cuisson de 980 à **1240°C**  
Pâte pour tournage, estampage, modelage  
Retrait séchage : 8%  
Retrait cuisson à 1240°C : 3%  
Porosité à 1240°C : 5.2%  
Coefficient de dilatation :  $57 \times 10^{-7}$   
Pains de 10 kg

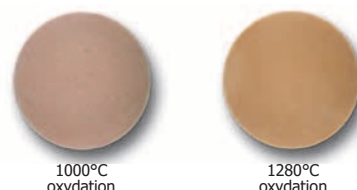

1000°C oxydation      1280°C oxydation

quantité	prix au kg HT
- de 100 kg	1.46
de 100 à 990 kg	1.23
de 1000 à 3000 kg	1.08
+ de 3000 kg	0.95

Prix € hors taxes (TVA 20%) au kilo départ entrepôt - Argiles livrées en pains désaérés (sauf argiles pour coulage)



## Grès réfractaires avec chamotte impalpable (suite)

**Grès beige NT**

18 % chamotte 0 à 0.2 mm

Cuisson de 980 à **1280°C**  
 Pâte pour tournage et modelage  
 Retrait séchage : 7.5%  
 Retrait cuisson à 1300°C : 5.5%

Pains de 12.5 kg



1000°C oxydation      1280°C oxydation      1280°C réduction

quantité	prix au kg HT
- de 100 kg	1.65
de 100 à 990 kg	1.40
de 1000 à 3000 kg	1.23
+ de 3000 kg	1.08

**Grès caramel TOFFEE**

40 % chamotte 0 à 0.2 mm

Cuisson de 1000 à **1300°C**  
 Pâte pour tournage et modelage  
 Retrait séchage : 6.2%  
 Retrait cuisson à 1300°C : 5.6%  
 Porosité à 1300°C : 0.1%  
 Coefficient de dilatation :  $67.6 \times 10^{-7}$   
 Pains de 12.5 kg



1000°C oxydation      1250°C oxydation      1300°C oxydation

quantité	prix au kg HT
- de 100 kg	1.43
de 100 à 990 kg	1.21
de 1000 à 3000 kg	1.13
+ de 3000 kg	0.93

## Grès réfractaires avec chamotte fine

**Grès roux PRGF**

40 % de chamotte 0 à 0.5 mm

Cuisson de 980 à **1300°C**  
 Pâte pour tournage, estampage, modelage  
 Retrait séchage : 6.2%  
 Retrait cuisson à 1300°C : 4.6%  
 Porosité à 1300°C : 7.4%  
 Coefficient de dilatation :  $54.6 \times 10^{-7}$   
 Pains de 12.5 kg

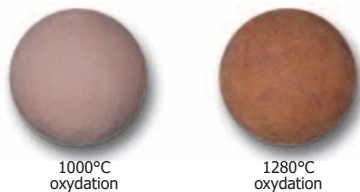

1000°C oxydation      1280°C oxydation

quantité	prix au kg HT
- de 100 kg	1.29
de 100 à 990 kg	1.11
de 1000 à 3000 kg	1.00
+ de 3000 kg	0.85

**Grès Juno CHF**

40 % de chamotte 0 à 0.5 mm

Cuisson de 980 à **1300°C**  
 Pâte pour tournage, estampage, modelage  
 Retrait séchage : 8%  
 Retrait cuisson à 1280°C : 4%  
 Porosité à 1280°C : 2.6%  
 Coefficient de dilatation :  $57 \times 10^{-7}$   
 Pains de 10 kg

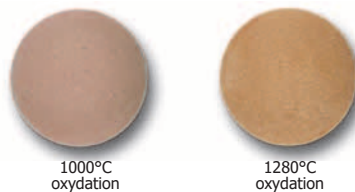

1000°C oxydation      1280°C oxydation

quantité	prix au kg HT
- de 100 kg	1.46
de 100 à 990 kg	1.23
de 1000 à 3000 kg	1.08
+ de 3000 kg	0.95

## Grès réfractaires avec chamotte moyenne

**Grès roux PRGM**

40 % de chamotte 0 à 1.5 mm

Cuisson de 980 à **1300°C**  
 Pâte pour sculpture, estampage, modelage  
 Retrait séchage : 7.0%  
 Retrait cuisson à 1300°C : 5.1%  
 Porosité à 1300°C : 9.0%  
 Coefficient de dilatation :  $50.5 \times 10^{-7}$   
 Pains de 12.5 kg



1000°C oxydation      1280°C oxydation

quantité	prix au kg HT
- de 100 kg	1.29
de 100 à 990 kg	1.11
de 1000 à 3000 kg	1.00
+ de 3000 kg	0.85

**Grès Juno CHM**

40 % de chamotte 0 à 1.5 mm

Cuisson de 980 à **1300°C**  
 Pâte pour tournage, estampage, modelage  
 Retrait séchage : 8%  
 Retrait cuisson à 1280°C : 5%  
 Porosité à 1280°C : 2.1%  
 Coefficient de dilatation :  $57 \times 10^{-7}$   
 Pains de 10 kg

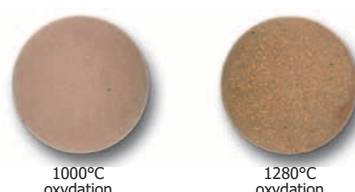

1000°C oxydation      1280°C oxydation

quantité	prix au kg HT
- de 100 kg	1.46
de 100 à 990 kg	1.23
de 1000 à 3000 kg	1.08
+ de 3000 kg	0.95

Prix € hors taxes (TVA 20%) au kilo départ entrepôt - Argiles livrées en pains désaérés (sauf argiles pour coulage)

## Grès noirs chamottés

### Grès noir PRNI

40 % de chamotte 0 à 0.2 mm

Cuisson de 980 à **1240°C**  
Pâte pour tournage, estampage, modelage  
Retrait séchage : 7%  
Retrait cuisson à 1240°C : 7.1%  
Porosité à 1240°C : 1.3%  
Coefficient de dilatation :  $51.1 \times 10^{-7}$   
Pains de 12.5 kg

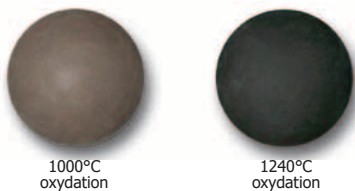

1000°C oxydation

1240°C oxydation

quantité	prix au kg HT
- de 100 kg	1.44
de 100 à 990 kg	1.21
de 1000 à 3000 kg	1.13
+ de 3000 kg	0.94

### Grès noir PRNF

40 % de chamotte 0 à 0.5 mm

Cuisson de 980 à **1260°C**  
Pâte pour sculpture, estampage, modelage  
Retrait séchage : 7%  
Retrait cuisson à 1260°C : 4.5%  
Porosité à 1260°C : 9.4%  
Coefficient de dilatation :  $55.8 \times 10^{-7}$   
Pains de 12.5 kg

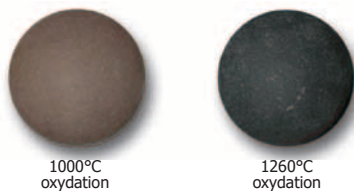

1000°C oxydation

1260°C oxydation

quantité	prix au kg HT
- de 100 kg	1.44
de 100 à 990 kg	1.21
de 1000 à 3000 kg	1.13
+ de 3000 kg	0.94

### Grès noir PRNM

40 % de chamotte 0 à 1.5 mm

Cuisson de 980 à **1260°C**  
Pâte pour sculpture, estampage, modelage  
Retrait séchage : 7%  
Retrait cuisson à 1260°C : 4.5%  
Porosité à 1260°C : 9.4%  
Coefficient de dilatation :  $50.3 \times 10^{-7}$   
Pains de 12.5 kg

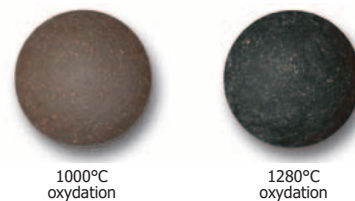

1000°C oxydation

1280°C oxydation

quantité	prix au kg HT
- de 100 kg	1.44
de 100 à 990 kg	1.21
de 1000 à 3000 kg	1.13
+ de 3000 kg	0.94

## Grès noirs chamottés

### Grès noir PRNG

40 % de chamotte 0 à 3 mm

Cuisson de 980 à **1260°C**  
Pâte pour sculpture, estampage, modelage  
Retrait séchage : 7%  
Retrait cuisson à 1280°C : 4.5%  
Porosité à 1280°C : 9.4%  
Coefficient de dilatation :  $55.8 \times 10^{-7}$   
Pains de 12.5 kg

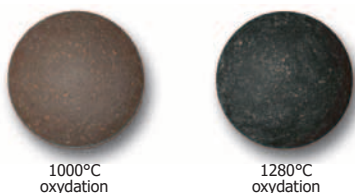

1000°C oxydation

1280°C oxydation

quantité	prix au kg HT
- de 100 kg	1.44
de 100 à 990 kg	1.21
de 1000 à 3000 kg	1.13
+ de 3000 kg	0.94

## Grès rouges

### Grès rouge CTR

chamotte 0 à 0.5 mm

Cuisson de 980 à **1280°C**  
Pâte pour tournage et modelage  
Retrait séchage : 4.5 %  
Retrait cuisson à 1300°C : 6 %  
Coefficient de dilatation :  $47-52 \times 10^{-7}$   
Pains de 12.5 kg



1000°C oxydation

1280°C oxydation

1280°C réduction

quantité	prix au kg HT
- de 100 kg	1.80
de 100 à 990 kg	1.52
de 1000 à 3000 kg	1.33
+ de 3000 kg	1.18

### Grès rouge R2505

25 % de chamotte 0 à 0.5 mm

Cuisson de 1000 à **1250°C**  
Pâte pour tournage, estampage, modelage  
Retrait séchage : 6%  
Retrait cuisson à 1200°C : 7.5%  
Porosité à 1200°C : 2%  
Coefficient de dilatation :  $76 \times 10^{-7}$   
Pains de 10 kg



1050°C oxydation

1150°C oxydation

1250°C oxydation

quantité	prix au kg HT
- de 100 kg	1.68
de 100 à 990 kg	1.42
de 1000 à 3000 kg	1.24
+ de 3000 kg	1.10

## Grès gris anthracite

### Grès anthracite A116

lisse

Cuisson de 1000 à **1280°C**  
Pâte pour sculpture, estampage, modelage  
Retrait séchage : 6%  
Retrait cuisson à 1300°C : 5.8%  
Porosité à 1300°C : 0.1%  
Coefficient de dilatation :  $66 \times 10^{-7}$   
Pains de 10 kg

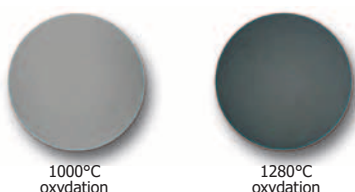

1000°C oxydation

1280°C oxydation

quantité	prix au kg HT
- de 100 kg	1.54
de 100 à 990 kg	1.30
de 1000 à 3000 kg	1.14
+ de 3000 kg	1.01

### Grès anthracite A116 CHI

25 % de chamotte impalpable 0 à 0.2 mm

Cuisson de 1000 à **1280°C**  
Pâte pour sculpture, estampage, modelage  
Retrait séchage : 5.7%  
Retrait cuisson à 1300°C : 5.5%  
Porosité à 1300°C : 1.4%  
Coefficient de dilatation :  $59 \times 10^{-7}$   
Pains de 10kg

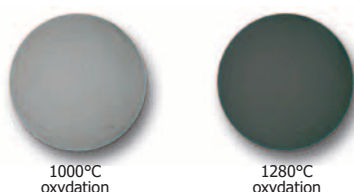

1000°C oxydation

1280°C oxydation

quantité	prix au kg HT
- de 100 kg	1.74
de 100 à 990 kg	1.47
de 1000 à 3000 kg	1.29
+ de 3000 kg	1.14

## Grès gris

### Grès gris ZUMAIA

chamotte 0 à 0.5 mm

Cuisson de 1000 à **1280°C**  
Pâte pour tournage et modelage  
Retrait séchage : 5.5 %  
Retrait cuisson à 1300°C : 3.9 %  
Coefficient de dilatation :  $59.9 \times 10^{-7}$   
Pains de 12.5 kg



1280°C oxydation

quantité	prix au kg HT
- de 100 kg	1.61
de 100 à 990 kg	1.36
de 1000 à 3000 kg	1.27
+ de 3000 kg	1.06

Prix € hors taxes (TVA 20%) au kilo départ entrepôt - Argiles livrées en pains désaérés (sauf argiles pour coulage)

## Grès porcelainique basse température

### Vitréogrès VITRP lisse

Cuisson de 960 à **1120°C**  
Pâte pour tournage et pressage  
Retrait séchage : 5%  
Retrait cuisson à 1100°C : 5.5%

Coefficient de dilatation :  $67-72 \times 10^{-7}$   
Pains de 20 kg



1100°C  
oxydation

quantité	prix au kg HT
- de 100 kg	1.24
de 100 à 990 kg	1.05
de 1000 à 3000 kg	0.92
+ de 3000 kg	0.82

### Vitréogrès VITRC poudre pour le coulage

Cuisson de 960 à **1120°C**  
Poudre pré-déflouclée  
Retrait séchage : 3.5%  
Retrait cuisson à 1100°C : 5.5%

Coefficient de dilatation :  $62-65 \times 10^{-7}$   
Sacs de 25 kg



1100°C  
oxydation

quantité	prix au kg HT
- de 100 kg	2.00
de 100 à 990 kg	1.69
de 1000 à 3000 kg	1.48
+ de 3000 kg	1.31

## Grès en poudre pour coulage

### Grès blanc 102 (WMT) poudre pour le coulage

**Poudre non déflouclée**  
Cuisson de 1000 à **1300°C**

Retrait cuisson :  
1000°C : 1.1%, 1100°C : 5.9%, 1300°C : 6.1%  
Coefficient de dilatation :  $64 \times 10^{-7}$   
Sacs de 25 kg



1000°C  
oxydation



1280°C  
oxydation

quantité	prix au kg HT
- de 100 kg	1.30
de 100 à 990 kg	1.10
de 1000 à 3000 kg	0.97
+ de 3000 kg	0.85

## Grès blanc pyrité

### Grès blanc G930

25 % de chamotte 0 à 0.2 mm

#### pyrité à haute température

Retrait séchage : 6% - Retrait cuisson :  
1070°C : 3%, 1140°C : 5%, 1240°C : 7%  
Porosité à 1240°C : 1%  
Coefficient de dilatation :  $64 \times 10^{-7}$   
Pains de 10 kg



1000°C  
oxydation



1280°C  
oxydation

quantité	prix au kg HT
- de 100 kg	1.59
de 100 à 990 kg	1.35
de 1000 à 3000 kg	1.18
+ de 3000 kg	1.04

## Grès à feu

### Grès blanc à feu 120.7 pour la flamme directe

25% de chamotte très fine de cordièrite  
de 0 à 0.06 mm  
Cuisson de 980 à **1300°C**  
Retrait séchage : 6.3%  
Retrait cuisson  
1100°C : 3.1%, 1200°C : 4.8%, 1300°C : 6.1%  
Pains de 10 kg



1000°C  
oxydation



1280°C  
oxydation

quantité	prix au kg HT
- de 100 kg	1.86
de 100 à 990 kg	1.57
de 1000 à 3000 kg	1.38
+ de 3000 kg	1.22

## Grès marbré

### Grès marbré VINTAGE

Grès marbré gris / blanc  
Apparence terre mêlée  
Cuisson de 980 à **1280°C**

Pains de 10 kg



1000°C  
oxydation



1280°C  
oxydation

quantité	prix au kg HT
- de 100 kg	2.76
de 100 à 990 kg	2.33
de 1000 à 3000 kg	2.04
+ de 3000 kg	1.81

## Grès auto-émaillant Grès contenant des fibres

### Pâte Égyptienne PEAT

Grès auto-émaillant bleu turquoise contenant l'émail  
sous forme de sels solubles qui forment des  
efflorescences au séchage.

Nécessite des précautions à la cuisson  
Cuisson de 920 à **960°C**

Pains de 10 kg



950°C  
oxydation

quantité	prix au kg HT
- de 100 kg	3.41
de 100 à 990 kg	2.88
à partir de 1000 kg	2.53

### Paperclay PCLI

grès cellulosique Chamotte 0 à 0.2 mm

Grès contenant des fibres de papier évitant la formation de  
fissures et les déformations

Cuisson de 980 à **1260°C**

Retrait séchage : 7.2%  
Retrait cuisson à 1200°C : 6.0%  
Porosité à 1200°C : 4.2%  
Coefficient de dilatation :  $53.7 \times 10^{-7}$   
Pains de 12.5 kg



1000°C  
oxydation



1280°C  
oxydation

quantité	prix au kg HT
- de 100 kg	1.67
de 100 à 990 kg	1.41
de 1000 à 3000 kg	1.24
+ de 3000 kg	1.09

## Terre à creuset

### Terre à creuset TCV chamotte 1 à 2 mm

Pour conception de très grandes pièces  
ou de pièces d'épaisseur importante.  
Convient particulièrement bien pour  
les cuissons au bois.

Grande résistance thermique  
Cuisson de 980 à **1320°C**  
Pains de 12.5 kg



1000°C  
oxydation



1280°C  
oxydation

quantité	prix au kg HT
- de 100 kg	2.28
de 100 à 990 kg	1.93
de 1000 à 3000 kg	1.69
+ de 3000 kg	1.50

## Porcelaines lisses

### Porcelaine NEVADA

lisse

Cuisson de 980 à **1300°C**  
Pâte pour tournage, estampage, modelage  
Pâte plastique et très blanche  
Retrait séchage : 4-6 %  
Perte au feu : 9-10 %  
Coefficient de dilatation :  $53 \text{ à } 56 \times 10^{-7}$   
Pains de 10 kg



1280°C  
oxydation

quantité	prix au kg HT
- de 100 kg	2.26
de 100 à 990 kg	1.91
de 1000 à 3000 kg	1.67
+ de 3000 kg	1.48

### Porcelaine Southern Ice (réf : LBSI)

lisse tres blanche et translucide

Cuisson de 980 à **1280°C**  
Pâte pour tournage, estampage, modelage  
Retrait séchage : 5%  
Retrait cuisson : 9 %  
Coefficient de dilatation :  $50 \times 10^{-7}$   
Pains de 10 kg



1280°C  
oxydation

quantité	prix au kg HT
- de 100 kg	3.19
de 100 à 990 kg	2.79
de 1000 à 3000 kg	2.59

### Porcelaine Audrey Blackman (réf : G1101)

lisse blanche

Cuisson de 980 à **1280°C**  
Pâte pour tournage, estampage, modelage  
Retrait séchage : 6%  
Retrait cuisson : 12%  
Porosité à 1240°C : 0.1%  
Coefficient de dilatation :  $67 \times 10^{-7}$   
Pains de 12.5 kg



1280°C  
oxydation

quantité	prix au kg HT
- de 100 kg	3.60
de 100 à 990 kg	3.20
de 1000 à 3000 kg	2.70
+ de 3000 kg	2.65

### Porcelaine SAFL

lisse

Porcelaine extra-blanche  
Cuisson de 980 à **1300°C**  
Pâte pour tournage, estampage, modelage  
Retrait séchage : 4 à 5%  
Retrait cuisson : 12 à 15 %

Coefficient de dilatation :  $53.5 \times 10^{-7}$   
Pains de 10 kg



1280°C  
oxydation

quantité	prix au kg HT
- de 100 kg	1.98
de 100 à 990 kg	1.67
de 1000 à 3000 kg	1.47
+ de 3000 kg	1.30

### Porcelaine PT298B

lisse

Porcelaine blanche très plastique  
Cuisson de 980 à **1350°C** en oxydation  
Cuisson de 980 à **1380°C** en réduction  
Pâte pour calibrage, tournage, pressage  
Retrait total : 12.2%

Coefficient de dilatation :  $54 \times 10^{-7}$   
Sacs de 20 kg



1280°C  
oxydation

quantité	prix au kg HT
de 0 à 80 kg	3.33
de 100 à 240 kg	3.08
260 kg et +	2.77

### Porcelaine Aneto

lisse blanche translucide

Cuisson de 1230 à **1270°C**  
Pâte pour tournage, estampage, modelage  
Retrait séchage : 4%  
Retrait cuisson : 1250°C: 9.8%  
Coefficient de dilatation :  $59.2 \times 10^{-7}$   
Pains de 5 kg



1270°C  
oxydation

quantité	prix au kg HT
- de 100 kg	3.38
de 100 à 990 kg	2.85
de 1000 à 3000 kg	2.50

Prix € hors taxes (TVA 20%) au kilo départ entrepôt - Argiles livrées en pains désaérés (sauf argiles pour coulage)

## Porcelaines pour coulage

### Porcelaine SAFC

Poudre pour le coulage

Porcelaine extra-blanche  
Cuisson de 980 à **1300°C**  
Poudre atomisée, défloculée

Coefficient de dilatation :  $55.5 \times 10^{-7}$   
Sacs de 25 kg



1280°C  
oxydation

quantité	prix au kg HT
- de 100 kg	2.86
de 100 à 990 kg	2.42
de 1000 à 3000 kg	2.12
+ de 3000 kg	1.87

## Porcelaines chamottées

### Porcelaine G1112

chamotte 0 à 1 mm

chamotte kaolinique très blanche  
Cuisson de 980 à **1300°C**  
Retrait séchage : 5%  
Retrait cuisson à 1240°C : 7%  
Porosité à 1240°C : 2%  
Coefficient de dilatation :  $52 \times 10^{-7}$   
Pains de 10 kg



1280°C  
oxydation

quantité	prix au kg HT
de 0 à 80 kg	2.69
de 100 à 240 kg	2.27
260 kg et +	1.99

## Porcelaine Papier

### Porcelaine Papier Southern Ice (réf : LBSIPA)

lisse blanche et translucide

Cuisson de 980 à **1280°C**  
Pâte pour tournage, estampage, modelage  
Retrait séchage : 7.2%  
Retrait cuisson : 6 %  
Coefficient de dilatation :  $53.8 \times 10^{-7}$   
Pains de 10 kg



1280°C  
oxydation

quantité	prix au kg HT
- de 100 kg	3.35
de 100 à 990 kg	2.93
à partir de 1000 kg	2.72

## Porcelaines colorées

### Porcelaine Black Ice

lisse noire

Cuisson de 1000 à **1240°C**  
Pâte pour tournage, estampage, modelage  
Retrait séchage : 5.4%  
Retrait cuisson : 10.3 %  
Coefficient de dilatation :  $54.3 \times 10^{-7}$   
Pains de 5 kg



1280°C  
oxydation

quantité	prix au kg HT
- de 100 kg	4.53
de 100 à 995 kg	3.82
à partir de 1000 kg	3.36

### Porcelaine Upsala

lisse bleue

Cuisson de 1000 à **1240°C**  
Pâte pour tournage, estampage, modelage  
Retrait séchage : 5.2%  
Retrait cuisson : 10.4 %  
Coefficient de dilatation :  $58.3 \times 10^{-7}$   
Pains de 5 kg



1280°C  
oxydation

quantité	prix au kg HT
- de 100 kg	5.18
de 100 à 995 kg	4.38
à partir de 1000 kg	3.84

## Faïences blanches lisses

### Faïence blanche FDML blanche lisse

Faïence calcaire blanche lisse  
Cuisson de 1020 à **1050°C**  
Pour tournage, modelage, estampage  
pressage, destinée à la bi-cuisson  
Retrait séchage : 6 à 7%  
Retrait cuisson à 1020°C : 0 à 1%  
Coefficient de dilatation : 73 à 75 x 10<sup>-7</sup>  
Pains de 12.5 kg



1000°C  
oxydation

quantité	prix au kg HT
- de 100 kg	1.07
de 100 à 990 kg	0.90
de 1000 à 3000 kg	0.79
+ de 3000 kg	0.70

### Faïence blanche FDS extra-blanche lisse

Faïence calcaire extra-blanche très fine  
Cuisson de 1020 à **1060°C**  
Essentiellement pour le tournage  
Destinée à la bi-cuisson  
Retrait séchage : 5.5 à 6.5%  
Retrait cuisson à 1020°C : 0 à 1%  
Coefficient de dilatation : 74 à 76 x 10<sup>-7</sup>  
Pains de 12.5 kg



1000°C  
oxydation

quantité	prix au kg HT
- de 100 kg	1.22
de 100 à 990 kg	1.03
de 1000 à 3000 kg	0.90
+ de 3000 kg	0.80

### Faïence blanche LOZA blanche lisse spéciale vaisselle

**Résistance mécanique très importante**  
Cuisson conseillée biscuit : 1020 à **1040°C**  
Cuisson conseillée émail : 1000 à **1100°C**  
Excellente pour le tournage  
Retrait séchage : 5%  
Retrait cuisson à 1080°C : 1.5%  
Coefficient de dilatation : 73 à 74 x 10<sup>-7</sup>  
Pains de 12.5 kg



1000°C  
oxydation

quantité	prix au kg HT
- de 100 kg	1.48
de 100 à 990 kg	1.25
de 1000 à 3000 kg	1.09
+ de 3000 kg	0.97

## Faïence blanche chamottée

### Faïence blanche FDMCH blanche chamotte fine 0 à 0.5 mm

Faïence calcaire blanche chamotte fine  
Cuisson de 1020 à **1050°C**  
Pour tournage, modelage, estampage  
pressage, destinée à la bi-cuisson  
Retrait séchage : 5 à 6%  
Retrait cuisson à 1020°C : 0 à 1%  
Coefficient de dilatation : 73 à 75 x 10<sup>-7</sup>  
Pains de 12.5 kg



1000°C  
oxydation

quantité	prix au kg HT
- de 100 kg	1.36
de 100 à 990 kg	1.15
de 1000 à 3000 kg	1.01
+ de 3000 kg	0.89

## Faïence blanche en poudre pour le coulage

### Faïence blanche EUROPA poudre atomisée pour le coulage

Faïence calcaire blanche pour coulage  
Cuisson de 1000 à **1050°C**  
Poudre atomisée, et défloculée  
Retrait séchage : 3.5 à 4.5%  
Retrait cuisson à 1000°C : 0.5 à 1.5%

Coefficient de dilatation :  $76 \text{ à } 78 \times 10^{-7}$   
Sacs de 25 kg



1000°C  
oxydation

quantité	prix au kg HT
- de 100 kg	1.82
de 100 à 990 kg	1.54
de 1000 à 3000 kg	1.35
+ de 3000 kg	1.20

## Faïences claires lisses

### Terracotta PT lisse

Cuisson de 990 à **1085°C**  
Pour tournage, modelage, estampage  
Haute résistance au gel  
Retrait séchage : 5.8%  
Retrait cuisson à 1000°C : 0.1%  
Porosité à 1000°C : 12.4%  
Coefficient de dilatation :  $72.2 \times 10^{-7}$   
Pains de 12.5 kg



1000°C  
oxydation

quantité	prix au kg HT
- de 100 kg	0.53
de 100 à 990 kg	0.45
de 1000 à 3000 kg	0.39
+ de 3000 kg	0.35

## Faïence claire chamottée

### Terracotta PTCHF chamotte de 0 à 0.5 mm

Cuisson de 990 à **1085°C**  
Pour pièces à séchage difficile  
Haute résistance au gel  
Retrait séchage : 5.6%  
Retrait cuisson à 1000°C : 0.1%  
Porosité à 1000°C : 15.5%  
Coefficient de dilatation :  $69.4 \times 10^{-7}$   
Pains de 12.5 kg



1000°C  
oxydation

quantité	prix au kg HT
- de 100 kg	0.79
de 100 à 990 kg	0.67
de 1000 à 3000 kg	0.59
+ de 3000 kg	0.52

## Faïence claire en poudre pour le coulage

### Faïence claire Barroco poudre pour coulage

Faïence rouge clair pour coulage  
Cuisson de 1020 à **1040°C**  
Poudre atomisée, défloculée

Coefficient de dilatation :  $74 \times 10^{-7}$   
Sacs de 25 kg



1000°C  
oxydation

quantité	prix au kg HT
- de 100 kg	2.09
de 100 à 990 kg	1.76
de 1000 à 3000 kg	1.55
+ de 3000 kg	1.37

## Faïences rouges lisses

### Faïence rouge FR125 lisse

Faïence rouge  
Cuisson de 970 à **1055°C**  
Pour tournage, modelage, estampage  
Retrait séchage : 5.5%  
Retrait cuisson à 1000°C : 0.6%  
Porosité à 1000°C : 13.5%  
Coefficient de dilatation :  $77.7 \times 10^{-7}$   
Pains de 12.5 kg



1000°C  
oxydation

**Le meilleur rapport  
qualité / prix !**

quantité	prix au kg HT
- de 100 kg	0.51
de 100 à 990 kg	0.46
de 1000 à 3000 kg	0.34
+ de 3000 kg	0.30

### Faïence rouge PF lisse

Faïence rouge  
Cuisson de 970 à **1055°C**  
Pour tournage, modelage, estampage  
Retrait séchage : 5.5%  
Retrait cuisson à 1000°C : 0.6%  
Porosité à 1000°C : 13.5%  
Coefficient de dilatation :  $77.7 \times 10^{-7}$   
Pains de 12.5 kg



1000°C  
oxydation

quantité	prix au kg HT
- de 100 kg	0.55
de 100 à 990 kg	0.48
de 1000 à 3000 kg	0.38
+ de 3000 kg	0.33

### Faïence rouge FR200 lisse très fine

Faïence rouge très fine  
Cuisson de 970 à **1040°C**  
Pour tournage ou modelages fins  
Retrait séchage : 5.5%  
Retrait cuisson à 1000°C : 0.6%  
Porosité à 1000°C : 13.5%  
Coefficient de dilatation :  $77.7 \times 10^{-7}$   
Pains de 12.5 kg



1000°C  
oxydation

quantité	prix au kg HT
- de 100 kg	0.54
de 100 à 990 kg	0.48
de 1000 à 3000 kg	0.38
+ de 3000 kg	0.32

## Faïences rouges chamottées

### Faïence rouge FRCHI chamotte impalpable 0 à 0.2 mm

Faïence rouge culinaire chamotte impalpable  
Cuisson de 970 à **1055°C**  
Pour tournage, modelage, estampage  
Retrait séchage : 4.5%  
Retrait cuisson à 1000°C : 0.6%  
Porosité à 1000°C : 12.9%  
Coefficient de dilatation :  $72.2 \times 10^{-7}$   
Pains de 12.5 kg



1000°C  
oxydation

quantité	prix au kg HT
- de 100 kg	0.73
de 100 à 990 kg	0.64
de 1000 à 3000 kg	0.54
+ de 3000 kg	0.47

### Faïence rouge PFCHF chamotte fine 0 à 0.5 mm

Faïence rouge chamotte fine  
Cuisson de 970 à **1055°C**  
Pour tournage, modelage, estampage  
Retrait séchage : 4.5%  
Retrait cuisson à 1000°C : 0.6%  
Porosité à 1000°C : 12.9%  
Coefficient de dilatation :  $72.2 \times 10^{-7}$   
Pains de 12.5 kg



1000°C  
oxydation

quantité	prix au kg HT
- de 100 kg	0.73
de 100 à 990 kg	0.64
de 1000 à 3000 kg	0.54
+ de 3000 kg	0.47

### Faïence rouge PFCHM chamotte moyenne 0 à 1.5 mm

Faïence rouge chamotte moyenne  
Cuisson de 970 à **1055°C**  
Pour sculpture, modelage, estampage  
Retrait séchage : 4.5%  
Retrait cuisson à 1000°C : 0.7%  
Porosité à 1000°C : 13.8%  
Coefficient de dilatation :  $73.2 \times 10^{-7}$   
Pains de 12.5 kg



1000°C  
oxydation

quantité	prix au kg HT
- de 100 kg	0.73
de 100 à 990 kg	0.64
de 1000 à 3000 kg	0.54
+ de 3000 kg	0.47

## Faïences rouges qualité Beck

### Faïence rouge FBRL lisse très plastique

Cuisson de 980 à **1020°C**  
Pâte pour tournage, estampage, modelage  
Retrait séchage : 8.5%  
Retrait cuisson à 1000°C : 1%  
Porosité à 1000°C : 10.7%  
Coefficient de dilatation :  $85 \times 10^{-7}$   
Pains de 10 kg



1000°C  
oxydation

quantité	prix au kg HT
- de 100 kg	1.31
de 100 à 990 kg	1.11
de 1000 à 3000 kg	0.97
+ de 3000 kg	0.86

### Faïence rouge FBRCHF chamotte fine 0 à 0.5 mm

Cuisson de 980 à **1020°C**  
Pâte pour tournage, estampage, modelage  
Retrait séchage : 8%  
Retrait cuisson à 1000°C : 0.5%  
Porosité à 1000°C : 10.3%  
Coefficient de dilatation :  $80 \times 10^{-7}$   
Pains de 10 kg



1000°C  
oxydation

quantité	prix au kg HT
- de 100 kg	1.63
de 100 à 990 kg	1.38
de 1000 à 3000 kg	1.21
+ de 3000 kg	1.07

Prix € hors taxes (TVA 20%) au kilo départ entrepôt - Argiles livrées en pains désaérés (sauf argiles pour coulage)



## Toscana

### Faïence Toscana

25% chamotte fine 0 à 0.5 mm

Effets style Impruneta

Cuisson de 920 à **1100°C**

Retrait séchage : 7.7 %

Retrait cuisson à 1000°C : 1.0%

Retrait cuisson à 1100°C : 2.4%

Pains de 10 kg



1000°C  
oxydation

quantité	prix au kg HT
- de 100 kg	1.85
de 100 à 990 kg	1.57
de 1000 à 3000 kg	1.37
+ de 3000 kg	1.21

## Terre à feu

### Terre à feu APACHE

lisse

Terre à feu bas coefficient de dilatation supportant la flamme directe. Contient du mica qui donne des effets de «paillettes dorées»

Cuisson de 920 à **1000°C**

Retrait séchage : 5.8%

Retrait cuisson à 1000°C : 0.3%

Porosité à 950°C : 12.9%

Coefficient de dilatation :  $58.8 \times 10^{-7}$

Pains de 12.5 kg



1000°C  
oxydation

quantité	prix au kg HT
- de 100 kg	1.26
de 100 à 990 kg	1.07
de 1000 à 3000 kg	0.94
+ de 3000 kg	0.83

## Faïence noire

### Faïence noire PM

lisse

Faïence brune foncée lisse très fine  
Cuisson de 970 à **1025°C**  
Pour tournage, modelage, estampage  
Retrait séchage : 5%  
Retrait cuisson à 1000°C : 0.9%  
Porosité à 1000°C : 14.3%  
Coefficient de dilatation :  $77.9 \times 10^{-7}$   
Pains de 12.5 kg



1000°C  
oxydation

quantité	prix au kg HT
- de 100 kg	1.10
de 100 à 990 kg	0.93
de 1000 à 3000 kg	0.81
0.72	0.70

## Faïences noires qualité Beck

### Faïence noire FBNL

lisse

Couleur humide : noire

Couleur en cuit : noire

Cuisson à **980°C maximum**

Pour tournage, modelage, estampage

Retrait séchage : 9.5%

Retrait cuisson à 980°C : 1%

Coefficient de dilatation :  $81 \times 10^{-7}$

Pains de 10 kg



1000°C  
oxydation

quantité	prix au kg HT
- de 100 kg	2.21
de 100 à 990 kg	1.87
de 1000 à 3000 kg	1.64
+ de 3000 kg	1.45

### Faïence noire FBNCHF

chamotte fine 0 à 0.5 mm

Couleur humide : noire

Couleur en cuit : noire

Cuisson à **980°C maximum**

Pour tournage, modelage, estampage

Retrait séchage : 9.0%

Retrait cuisson à 980°C : 0.5%

Coefficient de dilatation :  $77 \times 10^{-7}$

Pains de 10 kg



1000°C  
oxydation

quantité	prix au kg HT
- de 100 kg	2.53
de 100 à 990 kg	2.14
de 1000 à 3000 kg	1.87
+ de 3000 kg	1.66

## Grès blancs pour raku avec chamotte impalpable

### Grès blanc W2502

25 % de chamotte 0 à 0.2 mm

Cuisson de 1000 à **1300°C**  
Pâte pour tournage, estampage, modelage  
Retrait séchage : 5.3%  
Retrait cuisson à 1000°C : 1.4%  
Coefficient de dilatation :  $64 \times 10^{-7}$   
Pains de 10 kg



1000°C

quantité	prix au kg HT
- de 100 kg	1.55
de 100 à 990 kg	1.31
de 1000 à 3000 kg	1.15
+ de 3000 kg	1.01

### Grès blanc PRAI

40 % de chamotte 0 à 0.2 mm

Cuisson de 980 à **1300°C**  
Pâte pour tournage, estampage, modelage  
Retrait séchage : 4.5%  
Retrait cuisson à 1300°C : 4.6%  
Coefficient de dilatation :  $55.9 \times 10^{-7}$   
Pains de 12.5 kg



1000°C

quantité	prix au kg HT
- de 100 kg	1.37
de 100 à 990 kg	1.15
de 1000 à 3000 kg	1.03
+ de 3000 kg	0.90

## Grès blancs pour raku avec chamotte fine

### Grès blanc PRAF

40 % de chamotte 0 à 0.5 mm

Cuisson de 980 à **1300°C**  
Pâte pour tournage, estampage, modelage  
Retrait séchage : 4.5%  
Retrait cuisson à 1300°C : 4.6%  
Coefficient de dilatation :  $55.9 \times 10^{-7}$   
Pains de 12.5 kg



1000°C

quantité	prix au kg HT
- de 100 kg	1.37
de 100 à 990 kg	1.15
de 1000 à 3000 kg	1.03
+ de 3000 kg	0.90

### Grès blanc W2505

25 % de chamotte 0 à 0.5 mm

Cuisson de 1000 à **1300°C**  
Pâte pour tournage, estampage, modelage  
Retrait séchage : 5.4%  
Retrait cuisson à 1000°C : 1.6%  
Coefficient de dilatation :  $68 \times 10^{-7}$   
Pains de 10 kg



1000°C

quantité	prix au kg HT
- de 100 kg	1.55
de 100 à 990 kg	1.31
de 1000 à 3000 kg	1.15
+ de 3000 kg	1.01

### Grès blanc W4005

40 % de chamotte 0 à 0.5 mm

Cuisson de 1000 à **1300°C**  
Pâte pour tournage, estampage, modelage  
Retrait séchage : 4.4%  
Retrait cuisson à 1000°C : 1.4%  
Coefficient de dilatation :  $70 \times 10^{-7}$   
Pains de 10 kg



1000°C

quantité	prix au kg HT
- de 100 kg	1.76
de 100 à 990 kg	1.49
de 1000 à 3000 kg	1.31
+ de 3000 kg	1.15

## Grès blancs pour raku avec chamotte moyenne et grosse

### Grès blanc PRAM

40 % de chamotte 0 à 1.5 mm

Cuisson de 980 à **1300°C**  
Pâte pour sculpture, estampage, modelage  
Retrait séchage : 4.5%  
Retrait cuisson à 1300°C : 4.6%  
Coefficient de dilatation :  $55.9 \times 10^{-7}$   
Pains de 12.5 kg



1000°C

quantité	prix au kg HT
- de 100 kg	1.37
de 100 à 990 kg	1.15
de 1000 à 3000 kg	1.03
+ de 3000 kg	0.90

### Grès blanc W4015

40 % de chamotte 0.2 à 1 mm

Cuisson de 1000 à **1300°C**  
Pâte pour tournage, estampage, modelage  
Retrait séchage : 4.5%  
Retrait cuisson à 1000°C : 1%  
Coefficient de dilatation :  $68 \times 10^{-7}$   
Pains de 10 kg



1000°C

quantité	prix au kg HT
- de 100 kg	1.76
de 100 à 990 kg	1.49
de 1000 à 3000 kg	1.31
+ de 3000 kg	1.15

### Terre à creuset TCV - VICAR

chamotte 1 à 3 mm

Pour conception de très grandes pièces ou de pièces d'épaisseur importante.

Cuisson de 980 à **1350°C**

Pains de 10 kg



1000°C

quantité	prix au kg HT
- de 100 kg	2.28
de 100 à 990 kg	1.93
de 1000 à 3000 kg	1.69
+ de 3000 kg	1.50

Prix € hors taxes (TVA 20%) au kilo départ entrepôt - Argiles livrées en pains désaérés (sauf argiles pour coulage)

## Terres à Raku KYUSHU

### Raku Kyushu CHF

chamotte fine 0 à 0.5 mm

Cuisson de 980 à **1050°C**  
 Pâte pour tournage, estampage, modelage  
 Retrait séchage : 7.5%  
 Retrait cuisson à 1000°C : 1%  
 Porosité à 1000°C : 15.8%  
 Coefficient de dilatation :  $52 \times 10^{-7}$   
 Pains de 10 kg



1000°C

quantité	prix au kg HT
- de 100 kg	1.54
de 100 à 990 kg	1.30
de 1000 à 3000 kg	1.14
+ de 3000 kg	1.01

### Raku Kyushu CHM

chamotte moyenne 0 à 1.5 mm

Cuisson de 980 à **1050°C**  
 Pâte pour tournage, estampage, modelage  
 Retrait séchage : 7.5%  
 Retrait cuisson à 1000°C : 1%  
 Porosité à 1000°C : 15.9%  
 Coefficient de dilatation :  $52 \times 10^{-7}$   
 Pains de 10 kg



1000°C

quantité	prix au kg HT
- de 100 kg	1.54
de 100 à 990 kg	1.30
de 1000 à 3000 kg	1.14
+ de 3000 kg	1.01

## Terres pour impression 3D

### Grès blanc PRAI 3D

40 % de chamotte 0 à 0.2 mm

Grès blanc pour impression 3D  
 Cuisson de 1240 à **1300°C**  
 Humidité : 22%  
 Retrait séchage : 8.5%  
 Retrait cuisson à 1300°C : 7.0%  
 Porosité à 1300°C : 0%  
 Coefficient de dilatation :  $52.6 \times 10^{-7}$   
 Pains de 5 kg



1280°C

quantité	prix au kg HT
- de 100 kg	2.46
de 100 à 990 kg	2.08
à partir de 1000 kg	1.83

### Porcelaine blanche Aneto 3D

lisse blanche et translucide

Porcelaine blanche pour impression 3D  
 Cuisson de 1230 à **1270°C**  
 Humidité : 25%  
 Retrait séchage : 6%  
 Retrait cuisson à 1250°C : 9.8%  
 Porosité à 1250°C : 0%  
 Coefficient de dilatation :  $59.2 \times 10^{-7}$   
 Pains de 5 kg



1270°C

quantité	prix au kg HT
- de 100 kg	4.12
de 100 à 990 kg	3.48
à partir de 1000 kg	3.05

## Faïences colorées qualité Beck

### Faïence bleue TBB lisse

Couleur humide : bleue  
Couleur en cuit : bleue  
Cuisson de 980 à 1020°C  
Pour tournage, modelage, estampage  
Retrait séchage : 5%  
Retrait cuisson à 1000°C : 1.2%  
Coefficient dilatation :  $85 \times 10^{-7}$   
Pains de 5 kg



1000°C  
oxydation

quantité	prix au kg HT
- de 100 kg	6.01
de 100 à 990 kg	5.08
de 1000 à 3000 kg	4.45
+ de 3000 kg	3.94

### Faïence ocre TBO lisse

Couleur humide : ocre  
Couleur en cuit : ocre  
Cuisson de 980 à 1020°C  
Pour tournage, modelage, estampage  
Retrait séchage : 5%  
Retrait cuisson à 1000°C : 1.2%  
Coefficient dilatation :  $85 \times 10^{-7}$   
Pains de 5 kg



1000°C  
oxydation

quantité	prix au kg HT
- de 100 kg	5.72
de 100 à 990 kg	4.83
de 1000 à 3000 kg	4.24
+ de 3000 kg	3.75

### Faïence verte TBV lisse

Couleur humide : verte  
Couleur en cuit : verte  
Cuisson de 980 à 1020°C  
Pour tournage, modelage, estampage  
Retrait séchage : 5%  
Retrait cuisson à 1000°C : 1.2%  
Coefficient dilatation :  $85 \times 10^{-7}$   
Pains de 5 kg



1000°C  
oxydation

quantité	prix au kg HT
- de 100 kg	5.72
de 100 à 990 kg	4.83
de 1000 à 3000 kg	4.24
+ de 3000 kg	3.75

## Faïences colorées

### Faïence bleue PLAB lisse

Couleur humide : bleue  
Couleur en cuit : bleue  
Cuisson de 980 à 1080°C  
Pour tournage, modelage, estampage  
Retrait séchage : 5.6%  
Retrait cuisson à 1050°C : 0.3%  
Coefficient dilatation :  $76.6 \times 10^{-7}$   
Pains de 5 kg



1000°C  
oxydation

quantité	prix au kg HT
- de 100 kg	4.85
de 100 à 990 kg	4.10
de 1000 à 3000 kg	3.60
+ de 3000 kg	3.18

### Faïence verte PLAV lisse

Couleur humide : verte  
Couleur en cuit : verte  
Cuisson de 980 à 1080°C  
Pour tournage, modelage, estampage  
Retrait séchage : 5.3%  
Retrait cuisson à 1050°C : 0.1%  
Coefficient dilatation :  $77.2 \times 10^{-7}$   
Pains de 5 kg



1000°C  
oxydation

quantité	prix au kg HT
- de 100 kg	4.18
de 100 à 990 kg	3.54
de 1000 à 3000 kg	3.10
+ de 3000 kg	2.74

## Loisirs créatifs : Argile naturelle autodurcissante Sio-2 Plus<sup>®</sup> sans cuisson



### Argile PLUS<sup>®</sup> blanche (réf. PLUSBLA)

pain de 1 kg : 4.90  
pain de 5 kg : 19.40  
pain de 10 kg : 33.90



### Argile PLUS<sup>®</sup> rouge (réf. PLUSR)

pain de 1 kg : 4.90  
pain de 5 kg : 19.40  
pain de 10 kg : 33.90



### Argile PLUS<sup>®</sup> jaune ocre (réf. PLUSJ)

pain de 1 kg : 4.90



### Argile PLUS<sup>®</sup> noire (réf. PLUSN)

pain de 1 kg : 4.90

Prix € hors taxes (TVA 20%) au kilo départ entrepôt - Argiles livrées en pains désaérés (sauf argiles pour coulage)

## Matières premières

Réf.		Poids / sac	1 kg	5 kg *	Sac *
ACIDEB	Acide borique	25 Kg	9.60	7.70	5.10
ALUMCAL	Alumine calcinée AC45	25 Kg	6.30	4.95	3.70
ALHYD	Alumine hydratée	25 Kg	5.30	4.70	3.80
BALLCLAY	Argile ball clay	25 Kg	2.55	2.35	1.93
BENT	Bentonite	25 Kg	3.05	2.75	2.27
BORAX	Borax déshydraté	25 Kg	16.91	15.54	12.80
CARBBAR	Carbonate de baryum (qualité supérieure 99% min.)	25 Kg	6.07	5.58	4.59
CARBCAL	Carbonate de calcium	25 Kg	1.52	1.15	0.72
CARBLIT	Carbonate de lithium	25 Kg	109.03	96.91	84.80
CARBMAGN	Carbonate de magnésium	20 Kg	12.10	9.80	6.60
CARBOT	Carbonate de potassium	25 Kg	14.80	12.30	8.20
CARBSOU	Carbonate de soude	25 Kg	3.07	2.82	2.32
CENFREL	Cendre de lavande	25 Kg	23.21	21.32	17.56
CENDREOS	Cendre d'os (phosphate tricalcique)	20 Kg	18.80	17.27	14.22
CHAM0.2	Chamotte réfractaire impalpable 0-0.2	25 Kg	2.75	2.10	1.18
CHAM0.5	Chamotte réfractaire 0-0.5	25 Kg	2.60	2.00	1.53
CHAM1.5	Chamotte réfractaire 0-1,5	25 Kg	2.40	1.80	1.46
CHAM3	Chamotte réfractaire 0-3	25 Kg	2.50	1.95	1.25
COLEM	Colémanite	25 Kg	4.90	3.80	2.90
CORDIER	Cordiérite	25 Kg	6.20	5.20	3.50
CORINDON	Corindon 150 F	25 Kg	10.10	8.10	6.20
CRISTOB	Cristobalite	25 Kg	3.10	2.50	1.80
CRYOL	Cryolithe - qualité supérieure pour verriers	25 Kg	15.10	13.90	11.40
DOLOMIE	Dolomie	25 Kg	1.20	1.00	0.82
FELDLIT	Feldspath lithique - spodumène	25 Kg	9.40	7.80	5.40
FELDU200	Feldspath mixte - pegmatite	25 Kg	2.50	2.00	1.50
FELDICE10	Feldspath potassique FC200 - orthose	25 Kg	2.50	2.00	1.20
FELDSPS	Feldspath sodique FN72 - albite	25 Kg	2.60	1.80	1.15
ILMENITE	Ilménite	25 Kg	19.39	17.23	15.08
KAOLIN	Kaolin B pulvérisé - qualité supérieure	17 Kg	2.30	1.96	1.61
MOLOCH	Molochite (kaolin calciné)	25 Kg	4.92	4.20	2.80
NEPH	Néphéline syénite Spectrum N45	25 Kg	3.20	2.82	2.32
SILICATES	Silicate de soude (prix au litre)	10 L	3.90	3.21	2.64
SILICE200	Silice 200 Vicar	25 Kg	1.20	1.05	0.86
SILICE300	Silice 300 Ferro	25 Kg	1.41	1.29	1.06
SPATH	Spath fluor	25 Kg	4.50	3.75	3.11
TALC1445	Talc 1445	25 Kg	2.30	2.02	1.67
WOLL	Wollastonite	25 Kg	3.59	3.30	2.72

**En raison des modifications successives et imprévues du prix des matières premières, nos prix de vente peuvent changer à tout moment.**

Prix € hors taxes (TVA 20%) départ entrepôt - Ces prix peuvent être modifiés à tout moment en fonction des variations des cours - \* Prix au kg

## Oxydes génériques

Réf.	En pots de 20 g à 250 g et en sacs de 1 kg à 5 kg	20 g	100 g	250 g	1 kg	5 kg *
BIOXM	Bioxyde de manganèse			5.60	6.70	5.70
BIOXT	Bioxyde de titane - anatase			7.60	16.90	14.70
CARBCO	Carbonate de cobalt		20.90	46.00	118.50	103.10
CARBCU	Carbonate de cuivre		7.40	16.30	44.20	34.60
CARBMAN	Carbonate de manganèse			6.80	8.40	7.47
CARBSTR	Carbonate de strontium			9.90	16.50	13.70
CHRFER	Chromate de fer			6.90	11.10	9.40
NITRAG	Nitrate d'argent	43.60	183.80	420.66		
OCRER	Ocre rouge				3.70	3.10
OXANT	Oxyde d'antimoine		6.20	12.30	28.40	24.70
OXCHR	Oxyde de chrome		4.30	10.50	24.20	21.00
OXCO	Oxyde de cobalt - <b>extra-pur</b> (98.5%)		21.50	43.90	110.50	94.00
OXCU	Oxyde de cuivre noir - qualité supérieure		4.80	12.00	27.60	24.00
OXCUR	Oxyde de cuivre rouge		8.40	21.00	48.30	42.00
OXET	Oxyde d'étain		15.10	37.70	86.70	75.40
OXFERJ	Oxyde de fer jaune Bayer - qualité supérieure			5.40	9.90	8.10
OXFERR	Oxyde de fer rouge naturel			4.40	5.70	4.70
OXFERN	Oxyde de fer noir			6.00	9.90	8.20
OXNICK	Oxyde de nickel		15.80	39.60	91.00	79.10
OXZINC	Oxyde de zinc 99.5 % - label rouge			6.80	15.70	13.50
PENTOXV	Pentoxyde de vanadium (99%)		9.50	21.80	78.00	69.00
RUTILEF	Rutile (farine)			7.20	9.40	7.90
RUTILES	Rutile (sable)			7.20	9.40	7.90
SILICZIR	Silicate de zirconium (zircon)				11.80	10.30
SOUSNITR	Sous-nitrate de bismuth		11.40	28.50	93.90	79.80
SULFCO	Sulfate de cobalt		12.80	32.10	73.80	64.20
SULFFER	Sulfate de fer				5.00	4.25

**En raison des modifications successives et imprévues du prix des matières premières, nos prix de vente peuvent changer à tout moment.**

Prix € hors taxes (TVA 20%) départ entrepôt

\* Prix au kg

Produits auxiliaires

Réf.	Unité = kg sauf **=litre	100 g	500 g	1	5 *	25 *
CARBSOU	CARBONATE DE SOUDE			2.60	1.70	1.50
CERAFUGE	CERAFUGE - Imperméabilisant hydrofuge invisible - Empêche la pénétration de l'eau et des huiles - Protège du gel et des salissures - Idéal pour le <b>Raku</b> et les pièces décoratives (prix au litre)	**		17.20	12.90	
DOL155	DOLAFIX 155 - Fixatif pour décor		7.70	10.30	8.80	
DOLB	DOLAFLUX B 11 - Défloclant pour coulage		15.30	20.40	17.30	
GIESS	GISSFIX 162 - Défloclant pour coulage					14.80
GOMARAB	GOMME ARABIQUE très blanche et finement broyée	4.90	11.90	15.90	13.50	
LATEX	LATEX DE RÉSERVE (prix au litre) (forme un film à enlever avant cuisson) **		13.10	24.80	17.80	
MONOCOL	MONOCOL III - Colle pour émail et engobe très concentré - action durable		8.80	12.80	10.70	
MX+	<b>GELICER (marque déposée) **</b> Mixture d'encollage pour l'application facile des émaux, engobes & oxydes au pinceau sans trace. (prix au litre)	6.20	8.70	5.60	4.40	
OPTAPIX	OPTAPIX C25G - Liant temporaire pour émail - 0.5 à 1% du poids sec d'émail					20.00
PEPT5	PEPTAPON 5 - Suspensif pour émail - dosage : 0.1 à 0.3 % du poids sec d'émail	9.10	27.20	36.20	30.80	
PEPT9	PEPTAPON 9 - Liant colle pour application au pistolet - 1 à 2 % du poids sec d'émail	5.80	17.40	23.20	19.70	
PREVENTOL	PREVENTOL P 91 ANTI-FERMENT - Bactéricide pour barbotine de coulage ou émaux encollés - dosage : 0.1 à 0.25 % du poids total du bain		18.90	25.20	21.40	
SILICSOU	SILICATE DE SOUDE (prix au litre) **			4.30	6.00	4.70
STELL	STELLMITTEL ZS - Suspensif liquide (prix au kg)		10.70	14.20	12.10	
TRENN	TRENNEMULSION W165 - Agent de démoulage pour moules en plâtre et élastomères		12.60	16.80	14.30	
COLPOT	COLLE LIQUIDE pour émail et engobe (pot de 250 g) - dose pour 25 kg d'émail sec			Le pot :	6.50	
SUSPOT	SUSPENSIF LIQUIDE pour émail (flacon de 50 g) - dose pour 25 kg d'émail sec			Le flacon :	2.50	
VICARFLOC	VICARFLOC - Flocculent liquide - sert à refloculer les engobes atomisés - flacon de 50ml			Le flacon :	1.90	
WAX	WAX RESIST (flacon de 59 ml) - repousse les couleurs - éliminé à la cuisson			Le flacon de 59 ml :	4.59	
				Le flacon de 473 ml :	17.09	

Mixture d'encollage  
**GELICER**  
 0,5 litre : 6.20 € HT  
 1 litre : 8.70 € HT  
 5 litres : 28.00 € HT  
 25 litres : 110.00 € HT

Permet l'application facile des émaux, engobes & oxydes au pinceau sans faire de trace.  
 Possibilité de passer plusieurs couches sans décollement.  
 Proportion moyenne :  
 1 litre de Gelicier pour 2 kg de poudre + 800 à 900 ml d'eau.















Engobes blancs pour sous-couche

Réf.		1 kg	5 kg	25 kg
ENGAUB	Engobe AUBAGNE (marque déposée) sous-couche blanc - Atomisé mais <b>non</b> défloculé (assure une meilleure adhérence au support)	2.43	1.89	1.47
5417	Engobe 5417 sous-couche blanc - pré-défloculé	2.74	2.13	1.66
AEL1/39	Engobe blanc AEL 1/39 - spécial biscuit	9.10	8.20	6.10
EGM 18	Engobe sous-couche grès EGM18 - pré-défloculé	5.00car	4.10	3.30
ENGP	Engobe de porcelaine ENGP atomisé et pré-défloculé	4.90	4.10	3.30











Prix € hors taxes (TVA 20%) départ entrepôt

\* Prix au kg

### Engobes colorés en poudre série ENG

	100 g	500 g	1 kg	5 kg *		100 g	500 g	1 kg	5 kg *
 ENG102 mauve	11.30	30.40	55.20	50.70	 ENG406 crème	13.60	24.60	22.60	
 ENG201 bleu moyen		17.60	32.00	29.40	 ENG501 rose	16.10	29.30	26.90	
 ENG202 bleu foncé	8.90	24.10	43.80	40.20	 ENG701 noir éco	4.50	8.10	7.40	
 ENG203 bleu clair		7.60	13.80	12.60	 ENG702 gris	9.40	17.10	15.70	
 ENG301 vert clair		8.00	14.50	13.30	 ENG703 ficelle	6.00	11.00	10.10	
 ENG302 vert foncé		7.70	14.00	12.80	 ENGN48 orange	5.30	14.20	25.80	23.70
 ENG401 jaune vif		11.00	19.90	18.30	 ENGN63 rouge	8.70	23.50	42.60	39.20
 ENG402 jaune		12.30	22.30	20.50					

### Engobes colorés en poudre série CC

	100 g	500 g	1 kg	5 kg *		100 g	500 g	1 kg	5 kg *
 CC01 blanc		3.20	5.30	4.50	 CC07 vert foncé		7.60	12.60	10.70
 CC02 jaune		8.50	14.00	11.80	 CC08 bleu ciel		8.40	13.90	11.80
 CC03 crème		6.60	10.90	9.30	 CC09 bleu de Sèvres	8.50	22.90	37.90	32.10
 CC04 orange		8.10	13.30	11.30	 CC10 rose		13.20	21.80	18.50
 CC05 marron		7.90	13.10	11.10	 CC11 noir		11.90	19.70	16.70
 CC06 vert clair		7.80	12.90	10.90					

### Engobes liquides série FE



Engobes liquides sans plomb - prêts à l'emploi - 1020°C à 1200°C - application sur terre crue ou biscuit

 FE 5960 blanc le pot : 7.80	 FE 5963 bleu clair le pot : 8.20	 FE 5966 vert le pot : 7.80	 FE 5969 noir le pot : 9.20	 FE 5978 rouge intense le pot : 9.60
 FE 5961 rouge clair le pot : 11.40	 FE 5964 bleu foncé le pot : 9.20	 FE 5967 rouge le pot : 11.40	 FE 5973 vert clair le pot : 7.80	
 FE 5962 bleu le pot : 9.20	 FE 5965 jaune le pot : 9.20	 FE 5968 jaune orangé le pot : 8.20	 FE 5974 lie de vin le pot : 11.40	

Prix € hors taxes (TVA 20%) départ entrepôt

\* Prix au kg



## Engobes liquides série UG (Fundamental Underglazes)

Engobes sans plomb prêts à l'emploi - Application sur terre crue ou biscuit en 2 ou 3 couches - Couleurs miscibles entre elles.  
Cuisson de 1000° à 1260°C - La température de cuisson dépendra de l'argile qui sert de support.

1000°C	1230°C		1000°C	1230°C		1000°C	1230°C		1000°C	1230°C	
		<b>UG001</b> Kings Blue			<b>UG058</b> Harvest Gold			<b>UG204</b> Orange			<b>UG224</b> Rose
		<b>UG002</b> Sea Blue			<b>UG067</b> Ivory			<b>UG206</b> Fire Engine Red			<b>UG225</b> Plum
		<b>UG003</b> Baby Blue			<b>UG068</b> Apple Green			<b>UG207</b> Flame Red			<b>UG226</b> Lavender
		<b>UG010</b> Crimson			<b>UG072</b> Wedgewood Blue			<b>UG208</b> Dragon Red			<b>UG227</b> Concord Grape
		<b>UG019</b> Electra Blue			<b>UG082</b> Tucson turquoise			<b>UG209</b> Jade			<b>UG228</b> Midnight Blue
		<b>UG021</b> Leaf Green			<b>UG085</b> Orange Sorbet			<b>UG210</b> Forest Green			<b>UG229</b> Aquamarine
		<b>UG022</b> Spring Green			<b>UG087</b> Regal Purple			<b>UG213</b> Cinnamon			<b>UG230</b> Blue Grass
		<b>UG030</b> Sand			<b>UG090</b> Green Mist			<b>UG215</b> Blush			<b>UG231</b> Lime Green
		<b>UG031</b> Chocolate			<b>UG091</b> True Teal			<b>UG216</b> Peach			<b>UG232</b> Olive
		<b>UG032</b> Cocoa			<b>UG092</b> Lilac			<b>UG217</b> Red Coral			<b>UG233</b> Eucalyptus
		<b>UG034</b> Chestnut Brown			<b>UG093</b> Wild Violet			<b>UG218</b> Pear Green			<b>UG234</b> Ivory Pearl
		<b>UG046</b> Bright Yellow			<b>UG094</b> Pansy Purple			<b>UG219</b> Marine Blue			<b>UG235</b> Oatmeal
		<b>UG050</b> Jet Black			<b>UG097</b> Bright Blue			<b>UG220</b> Sage			<b>UG236</b> Grey
		<b>UG051</b> China White			<b>UG146</b> pink Pink			<b>UG221</b> Cement	<div style="background-color: #f4a460; padding: 10px; text-align: center;">           Pot de 59 ml: <b>5.37 € HT</b>            Pot de 473 ml: <b>25.50 € HT</b>            Pot de 3.78 l: <b>119.18 € HT</b> </div> <div style="text-align: center; margin-top: 10px;">  <p>Couleurs utilisables pour la vaisselle avec un émailage transparent adapté</p> </div>		
		<b>UG053</b> Silver Grey			<b>UG198</b> Dark Grey			<b>UG222</b> Soft Yellow			
		<b>UG057</b> Spice Brown			<b>UG203</b> Squash Yellow			<b>UG223</b> Apricot			

Prix € hors taxes (TVA 20%) départ entrepôt

## Fritttes

Réf.		Coeff. dilatation 10 <sup>-7</sup>	Temp. °C	1 kg	5 kg *	25 kg *
ATP3/1	Fritte Ferro ATP3/1 (FMLT599) monosilicate de plomb	91	900-1020	14.50	13.00	9.60
ATP4/1	Fritte Ferro ATP4/1 borosilicate de plomb	76	900-1020	15.90	14.30	10.60
ATP5/9	Fritte Ferro ATP5/9 100% boracique - Pour remplacer la colémanite ou le Gerstley borate	82	960-1020	11.00	9.30	7.00
ATP6/1	Fritte Ferro ATP6/1 bisilicate de plomb	65	950-1020	11.80	10.80	8.50
ATP14/1	Fritte Ferro ATP14/1 boro-alcalino-calcaire - Excellente pour le raku	97	960-1020	8.30	7.60	5.70
TR102	Fritte Ferro TR102 calco-boracique - excellente fritte polyvalente sans Pb	64	960-1020	7.50	6.80	5.00
VTR109	Fritte Ferro VTR109 alcaline sans bore - haut coefficient de dilatation - peut aussi être utilisée comme agent de craquelage pour émaux	110	960-1020	9.20	8.20	6.40
VTR213	Fritte Ferro VTR213 correctrice - bas coefficient de dilatation	41	960-1020	8.10	7.50	5.90
PR1430	Fritte PR1430 borocalcique	54	960-1020	7.19	5.80	5.10
1254	Fritte Ferro 1254 (C4160) boro-calco-alcaline	78	960-1020	7.90	7.10	5.20
3110	Fritte Ferro 3110 - originale <b>USA</b> - idéale pour cristallisation (sac de 22.68 kg)	101	1000-1300	11.20	10.10	7.50
3134	Fritte Ferro 3134 (FMTR-101) calco-boracique à faible teneur en alumine	95	790-870	7.20	6.50	4.80

## Couvertes transparentes

Réf.		Coeff. dilatation 10 <sup>-7</sup>	Temp. °C	1 kg	5 kg *	25 kg *	100 kg *
<b>Brillantes</b>							
ATP1/60	(1/33) Couverte brillante pour décor sous émail	64	960-1020	8.10	7.40	5.40	5.00
ATP3/1	Monosilicate de plomb FMLT599	91	850-1020	14.50	13.00	9.60	8.70
ATP4/1	Borosilicate de plomb	76	900-1020	15.90	14.30	10.60	
ATP6/1	Couverte pour la terre vernissée	65	950-1020	11.80	10.80	8.50	7.00
ATP7/1	Excellente base de coloration	62	980-1020	10.40	9.30	6.90	6.20
ATP14/1	Couverte craquelée sans plomb	97	960-1020	8.30	7.60	5.70	5.40
C551	Couverte transparente	63	980-1050	8.43	6.80	5.98	
PRO	Couverte transparente "plombeuse"	65	940-980	9.65	7.78	5.94	5.64
PR500	Couverte transparente sans plomb	55	950-1020	7.97	6.43	5.65	
PR1430	Couverte transparente sans plomb	54	980-1020	7.19	5.80	5.10	
TR102	Couverte transparente sans plomb - excellente base de coloration	64	980-1020	7.50	6.80	5.00	4.30
VTR213	(ou PR14) Couverte très bas coefficient de dilatation - sans plomb	41	980-1020	8.10	7.50	5.90	
VTR215	Couverte transparente cristalline sans plomb	63	980-1020	7.20	6.50	4.80	4.30
PR211B	Couverte "plombeuse" (type C112)	65	980-1000	10.46	9.18	7.08	
<b>Mates</b>							
VTR128	Couverte transparente mate sans plomb	63	960-1030	8.90	8.10	6.00	
AEM2/4	Couverte mate pour décor & base pour coloration	69	960-1020	10.70	9.60	7.10	
G1005	Couverte mate plumbeuse (non alimentaire)	64	950-1000	9.67	7.80	6.86	

## Émaux blancs













Réf.		Coeff. dilatation 10 <sup>-7</sup>	Temp. °C	1 kg	5 kg *	25 kg *	100 kg *
AEO4/0	Blanc brillant craquelé AEO4/0	90	960-1000	9.40	8.70	6.00	
AER1/100	Émail réactif satiné semi-opaque AER1/100	61	960-1000	17.60	15.80	11.70	
BC12	Blanc zircon bas coefficient dilatation sans plomb BC12	57	960-1020	8.20	7.30	5.40	
BC32	Blanc brillant sans plomb BC32	61	960-1020	8.50	7.60	5.70	5.20
BC142	Blanc brillant sans plomb BC142	67	960-1020	7.50	6.80	5.00	4.60
EMW	Blanc mat EMW	69	980-1020	14.40	13.00	11.70	
PR115	Blanc brillant sans plomb PR115	57	950-1080	7.80	7.02	5.72	

















Prix € hors taxes (TVA 20%) départ entrepôt

\* Prix au kg

## Série T sans plomb transparents brillants - 980°C-1000°C

Réf.	1 kg	5 kg*	20 kg*
 T100B Mauve	23.70	21.50	19.30
 T101B Parme	18.10	16.40	14.70
 T102B Lilas	17.90	16.30	14.60
 T105B Pourpre Violet	18.60	16.90	15.20
 T107B Violette	24.60	22.30	20.10
 T110B Mauve clair	16.90	15.40	13.80
 T200B Bleu cobalt	20.50	18.60	16.70
 T204B Bleu Abysses	16.00	14.50	13.10
 T207B Turquoise	13.00	11.80	10.60
 T210B Bleu	15.40	14.00	12.60
 T211B Bleu royal	14.90	13.50	12.10
 T215B Bleu clair	12.30	11.20	10.00
 T218B Bleu canard	16.00	14.50	13.00
 T220B Bleu pâle	10.60	9.60	8.60
 T223B Lavandin	14.80	13.50	12.10
 T227B Bleuets	17.30	15.70	14.10
 T301B Vert pistache	13.00	11.80	10.60

Réf.	1 kg	5 kg*	20 kg*
 T312B * Amandine	12.60	11.40	10.20
 T318B Vert gazon	16.00	14.50	13.10
 T323B Vert d'eau	13.00	11.80	10.60
 T331B Vert pomme	12.00	10.80	9.70
 T332B Vert anis	11.00	9.90	8.90
 T333B Vert prairie	12.80	11.60	10.40
 T334B Vert Iceberg	11.60	10.50	9.50
 T335B Bleu ardoise	13.50	12.20	11.00
 T338B Vert pâle	11.50	10.40	9.30
 T403B Orange	12.80	11.60	10.40
 T405B Jaune poussin	13.20	12.00	10.70
 T417B Moutarde	13.50	12.30	11.00
 T500B Vieux rose	16.60	15.00	13.50
 T502B Rose	12.60	11.50	10.30
 T505B Rose corail	10.40	9.40	8.40
 T510B Sang de boeuf	20.50	18.60	16.70
 T513B Pourpre rose	20.80	18.90	16.90





















Réf.	1 kg	5 kg*	20 kg*
 T515B Aubergine	17.50	15.80	14.20
 T550B Rose fanée	12.80	11.60	10.40
 T552B Saumon	10.80	9.80	8.80
 T556B Corail	10.60	9.60	8.60
 T570B Prunette	13.90	12.60	11.30
 T610B * Marron	11.20	10.20	9.10
 T612B Rouille	11.00	9.90	8.90
 T613B Ivoire	10.50	9.50	8.50
 T615B Crème	12.90	11.70	10.50
 T618B Beige crème	10.10	9.20	8.20
 T625B Brun rouge	10.60	9.60	8.60
 T629B Beige rosé	11.40	10.40	9.30
 T700B Noir	10.10	9.20	8.30
 T701B Gris foncé	12.40	11.20	10.10
 T707B Gris brun	10.80	9.80	8.80
 T708B Gris bleuté	13.90	12.60	11.30
 T709B Gris bleuté souris	13.90	12.60	11.30

\* = jusqu'à épuisement des stocks



Prix € hors taxes (TVA 20%) départ entrepôt

\* Prix au kg

## Émaux colorés transparents brillants - 980°C-1000°C

Réf.	500 g	1 kg	5 kg*	25 kg*	Réf.	500 g	1 kg	5 kg*	25 kg*	Réf.	500 g	1 kg	5 kg*	25 kg*
 A404B Orange	11.10	16.60	15.10	13.50	 MP351B Vert	13.80	20.70	18.80	16.80	 5301/C Miel classique	14.80	13.30	9.84	
 ATP7/162 Jaune orangé	12.60	18.90	17.40	12.20	 MP360B Vert foncé	13.90	20.80	18.90	16.90	 5301/N Miel nouveau	11.60	10.50	8.50	
 ATP7/2 Bleu intense	12.50	19.20	17.30	12.80	 MP380B Olivine	12.80	19.30	17.50	15.75	 5528 Bleu Aubagne	14.80	22.70	20.40	16.70
 ATP7/8 Carmin	16.10	24.50	22.10	16.40	 MP425B Orange vif	15.30	23.00	20.80	18.70	 T407B Jaune orangé	15.70	14.30	12.80	
 B402B Jaune Aubagne	13.30	20.00	18.10	16.20	 MP710B Gris bleuté	12.70	19.00	17.20	15.40	 T408B Jaune	14.50	13.20	11.80	
 MP205B Bleu turquoise	13.10	19.70	17.90	16.10	 2445/11 Vert Provence	13.50	20.30	18.40	16.60	 T416B Jaune bouton d'or	16.20	14.70	13.20	
 MP350B Vert élégant	14.90	22.40	20.30	18.20	 5282 Cognac	10.25	15.30	13.80	11.20					

## Série KA sans plomb transparents brillants - 1020°C-1080°C

Réf.	500 g	1 kg	5 kg*	Réf.	500 g	1 kg	5 kg*	Réf.	500 g	1 kg	5 kg*
 KA136 Rouge orangé	10.20	15.70	12.60	 KA149 Rouge cardinal	16.60	25.90	20.92	 KA152 Kiwi	10.70	16.60	13.34
 KA142 Rouge vif	10.50	16.20	13.04	 KA150 Rouge aurore	10.20	15.70	12.60				
 KA143 Bleu turquoise	8.60	13.20	10.58	 KA151 Tournesol	9.80	15.10	12.12				

## Émaux colorés semi-opaques brillants - 980°C-1000°C

Réf.	500 g	1 kg	5 kg*	20 kg*	Réf.	500 g	1 kg	5 kg*	20 kg*	Réf.	500 g	1 kg	5 kg*	20 kg*
 T400W Orange fluo <b>sans plomb</b>	9.70	14.60	13.20	11.90	 T500W Rouge coquelicot <b>sans plomb</b>	11.10	16.70	15.10	13.60	 P550W Rouge framboise	21.90	32.90	30.20	27.10
 T401W Jaune tournesol <b>sans plomb</b>	9.10	13.70	12.40	11.20	 T501W Rouge cerise <b>sans plomb</b>	11.70	17.60	16.00	14.40					
 T402W Jaune canari <b>sans plomb</b>	9.10	13.60	12.30	11.10	 T502W Rouge moucheté <b>sans plomb</b>	9.80	14.70	13.40	12.00					

















Prix € hors taxes (TVA 20%) départ entrepôt

\* Prix au kg

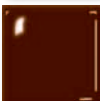
## Émaux colorés opaques brillants série VC - 980°C-1000°C

Réf.	500 g	1 kg	5 kg*	20/25 kg*	Réf.	500 g	1 kg	5 kg*	20 kg*	Réf.	500 g	1 kg	5 kg*	20 kg*
 VC93618 (FCM93618) Jaune	12.10	18.20	16.40	13.50 (25 kg)	 VC95300 Orange moyen	11.60	17.40	15.70	12.90	 VC92920 Vert moyen	12.40	18.60	16.80	13.80
 VC95509 (FCM95509) Rouge	12.80	19.20	17.30	14.20 (25 kg)	 VC93600 Jaune orangé	11.50	17.20	15.60	12.80	 VC92900 Vert foncé	14.30	21.50	19.50	16.00
 VC95500 Orange foncé	11.70	17.60	15.90	13.10	 VC92300 Vert pomme	11.90	17.90	16.20	13.30	 VC99000 Bleu cadmium	12.10	18.20	16.50	13.50

## Émaux colorés opaques brillants - 980°C-1000°C

Réf.	500 g	1 kg	5 kg*	20 kg*	Réf.	500 g	1 kg	5 kg*	20 kg*	Réf.	500 g	1 kg	5 kg*	20 kg*
 A100W Mauve	16.50	24.80	22.50	20.20	 A460W Jaune miel	11.50	17.30	15.70	14.10	 A707W Gris	8.60	12.90	11.70	10.50
 A225W Dark Denim	14.20	21.30	19.30	17.30	 A470W Orange	15.50	23.20	21.00	18.90	 B200W Turquoise	11.50	17.20	15.60	14.00
 A236W Turquoise	9.10	13.70	12.40	11.10	 A580W Rose	12.10	18.10	16.40	14.70	 B408W Jaune Marseille	11.10	16.60	15.10	13.50
 A275W Bleu	16.00	24.00	21.70	19.50	 A620W Marron chocolat	8.90	13.30	12.10	10.90	 B600W Vanille	10.80	16.20	14.70	13.20
 A350W Vert Clair	9.70	14.60	13.30	11.90	 A650W Beige	8.40	12.60	11.40	10.30	 BC607W Blanc cassé	8.50	12.70	11.50	10.30
 A351W Vert bleu	15.10	22.70	20.60	18.50	 A700W Noir	12.80	19.20	17.40	15.60					

## Émaux colorés opaques, mats & satinés sans plomb - série KC - 1020°C-1080°C







Réf.	500 g	1 kg	5 kg*	Réf.	500 g	1 kg	5 kg*	Réf.	500 g	1 kg	5 kg*
 KC330 Transparent	11.60	18.10	14.52	 KC337 Vert pomme *	10.10	15.60	12.54	 KC340 Blanc	12.20	19.00	15.28
 KC333 Noir	14.80	23.00	18.56	 KC338 Rouge	12.00	18.60	14.98	 KC341 Vert été *	9.00	14.00	11.18
 KC335 Bleu turquoise	9.60	14.90	11.96	 KC339 Bleu roi	11.20	17.40	14.00	 KC342 Vieux rose	8.80	13.50	10.84
 KC336 Orange *	10.20	15.70	12.62								

\* = jusqu'à épuisement des stocks



Prix € hors taxes (TVA 20%) départ entrepôt

\* Prix au kg

Émaux colorés opaques mats et satinés - 980°C-1000°C

Réf.	500 g	1 kg	5 kg*	20 kg*	Réf.	500 g	1 kg	5 kg*	20 kg*	Réf.	500 g	1 kg	5 kg*	20 kg*
 AER1/100 Faux grès satiné	17.60	15.80	11.70		 E417M Jaune orangé	11.90	15.40	14.00	12.50	 E700M Noir (5294)	12.50	18.70	17.00	15.20
 E102M Mauve	16.60	24.90	22.60	20.30	 E602M Jaune paille	9.40	14.10	12.80	11.50	 PR100 Beige mat	8.55	12.83	10.35	9.11
 5352 Bleu électrique mat	12.20	18.30	16.60	14.90	 E603M Sable	9.50	14.30	12.90	11.60	 R305S Vert satiné	17.50	26.20	23.80	21.30
 E221M Bleu moyen	13.00	19.50	17.70	15.90	 E612M Beige saumoné	10.10	15.20	13.80	12.40	 R400S Jaune satiné	17.70	26.60	24.10	21.70
 E226M Bleu clair	10.20	15.30	13.90	12.50	 E618M Brique	10.30	15.40	14.00	12.50	 R408S Beige moucheté	17.70	26.60	24.10	21.70
 E335M Vert d'eau	9.90	14.80	13.50	12.10	 E625M Beige	10.30	15.50	14.00	12.60	 R610S Ambre moucheté	16.80	25.20	22.80	20.50
 E336M Vert pâle	10.60	15.90	14.40	13.00	 E626M Beige moucheté	12.50	18.80	17.10	15.30					
 E338M Vert lagon	13.00	19.50	17.70	15.90	 E627M Beige grésé	9.10	13.60	12.30	11.10					

Émaux iridescents «Iriodine» sans plomb - 980°C-1000°C

Réf.	500 g	1 kg	5 kg*	25 kg*	Réf.	500 g	1 kg	5 kg*	25 kg*
 809/1 Bronze	22.00	33.80	30.40	27.00	 809/7 Cuivre rouge	20.20	31.00	27.90	24.80

Utilisation :  
2 litres d'eau pour 1 kg de poudre  
On obtiendra de meilleurs résultats en émaillant au pistolet ou au pinceau avec du MX+ (page 23)



















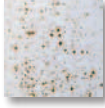



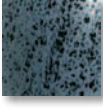





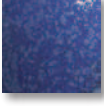





Émaux à effets et émaux lustres - 980°C-1000°C

Réf.	500 g	1 kg	5 kg*	25 kg*	Réf.	500 g	1 kg	5 kg*	25 kg*	Réf.	500 g	1 kg	5 kg*	25 kg*
 CS6040 Crème jaspé	8.20	12.20	11.00	9.00	 5571 Perle irisé	9.70	14.60	13.10	10.70	 N3320M7 Lustre noir satiné	18.10	27.20	24.50	19.90
 5074 Gris jaspé	12.80	19.30	17.30	14.10	 PR102 Cuir	9.50	14.20	12.80	10.40	 VC1231 Noir métallique	14.20	21.50	17.10	15.90
 5130 Bleu jaspé	13.50	20.30	18.20	14.90	 N3303 Lustre bleu	15.00	22.50	20.20	16.50	<b>Réf.</b>	<b>100g</b>	<b>250g</b>	<b>500g</b>	<b>1 kg</b>
 5132 Brun jaspé	9.60	14.40	12.90	10.50	 N3035 Lustre rouge	13.50	20.30	18.30	14.90	 ORO3 Effet Or n°3	7.50	18.00	32.80	59.00
 255TI Cuir jaspé	8.70	13.10	11.70	9.50	 ATP6/177 Noir mat métallique	15.50	23.50	18.60	17.40					

Prix € hors taxes (TVA 20%) départ entrepôt

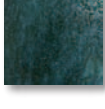
\* Prix au kg

## Émaux à effets sans plomb - Séries KB & KD - 1020°C-1080°C

Réf.	500 g	1 kg	5 kg*	Réf.	500 g	1 kg	5 kg*	Réf.	500 g	1 kg	5 kg*
 KB230 Hêtre	15.30	23.80	19.18	 KB243 Sedna	10.90	16.80	13.50	 KB256 Jungle	12.00	18.60	14.96
 KB231 Sable	11.50	17.90	14.36	 KB244 Vert bronze	14.00	21.70	17.52	 KB257 Bleu très foncé	13.30	20.70	16.64
 KB232 Vert antique	12.10	18.80	15.10	 KB245 Neptune	11.20	17.40	14.00	 KB259 Oeil de tigre	10.50	16.30	13.06
 KB233 Vénus	12.50	19.40	15.64	 KB246 Mercure	12.50	19.30	15.54	 KB261 Paloma	10.20	15.70	12.62
 KB234 Chêne	12.80	19.90	16.02	 KB247 Uranus	13.40	20.80	16.78	 KB262 Marina	15.30	23.90	19.26
 KB235 Croco	13.10	20.40	16.38	 KB248 Rouille	12.90	20.10	16.18	 KB263 Fjord	10.60	16.40	13.14
 KB236 Magenta	15.40	23.90	19.26	 KB249 Aventurine	9.90	15.40	12.32	 KB264 Bleu de cristal	15.70	24.40	19.68
 KB237 Azur	12.60	19.60	15.74	 KB250 Océan	11.70	18.20	14.64	 KD430 Barga	10.20	15.70	12.62
 KB238 Calédonie	12.30	19.00	15.32	 KB251 Hématite	11.10	17.20	13.78	 KD431 Carbone	12.30	19.20	15.40
 KB239 Grenat	11.80	18.40	14.74	 KB252 Cyclone	12.20	19.00	15.28	 KD432 Or cuivré	9.40	14.60	11.68
 KB240 Callisto	10.50	16.20	13.02	 KB253 Blanc perle	16.20	25.30	20.40	 KD433 Metallic	11.60	18.00	14.44
 KB241 Jupiter	10.80	16.80	13.48	 KB254 Rouge flamme	15.00	23.30	18.76	 KD434 Voltera	11.00	17.00	11.13
 KB242 Bleu cendré	10.70	16.60	13.34	 KB255 Émeraude	10.30	15.90	12.76				













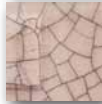

Prix € hors taxes (TVA 20%) départ entrepôt

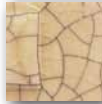
\* Prix au kg





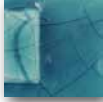









## Frittées conseillées pour le raku - 980°C-1000°C

Réf.		dilat. (10-7)	Temp. °C	1 kg	5 kg*	25 kg*
AEM2/4	fritte mate plombreuse pour obtenir des effets mats	69	960-980	10.70	9.60	7.10
ATP3/1	monosilicate de plomb - pour obtenir des couleurs + vives	91	850-980	14.50	13.00	9.60
ATP5/9	fritte boracique - excellent développement des couleurs	82	960-1020	11.00	9.30	7.00
ATP6/1	bisilicate de plomb - à utiliser seule ou mélangée à la 14/1	65	950-1020	11.80	10.80	8.50
ATP14/1	fritte boro-alcalino-calcaire - la plus utilisée par les «rakuistes»	97	960-1020	8.30	7.60	5.70
TR102	fritte boro-calciq - excellente fritte à utiliser seule ou colorée	62	980-1020	7.50	6.80	5.00
VTR109	fritte alcaline sans bore - réseau très dense de craquelures	104	960-1000	9.20	8.20	6.40
1254	fritte boro-calco-alcaline	78	900-980	7.90	7.10	5.20

## Émaux craquelés et raku sans plomb - 980°C-1000°C

Réf.	500 g	1 kg	5 kg*	20/25 kg*	Réf.	500 g	1 kg	5 kg*	20/25 kg*	Réf.	500 g	1 kg	5 kg*	20/25 kg*
 R7 Cuivre-fer	8.60	12.80	11.60	9.40	 RQ255B Bleu		13.30	12.10	10.90	 RQ500W Rouge profond	12.20	18.30	16.60	14.90
 R8 Bleu doré	36.50	54.70	49.20	40.10	 RQ301B Vert		12.50	11.30	10.20	 RQ502B Rose		17.00	15.40	13.80
 R606CW Blanc cassé		12.00	10.90	9.80	 RQ302B Vert pomme		10.80	9.80	8.80	 RQ506B Beige rosé		11.40	10.30	9.20
 RQ105B Mauve		24.10	21.80	19.60	 RQ336B Arlequin		13.10	11.90	10.70	 RQ712B Gris		11.40	10.30	9.20
 RQ201B Bleu clair		13.20	12.00	10.70	 RQ355B Nacre doré	44.90	65.90	61.30	54.20	 RQ715B Métallica	36.60	54.10	50.20	44.40
 RQ250B Turquoise		12.00	10.80	9.70	 RQ419B Jaune		14.30	13.00	11.70	 RV250C Turquoise		12.10	11.00	9.80

## Émaux série «cadmium» conseillée pour le raku - 980°C-1000°C

Réf.	500 g	1 kg	5 kg*	20 kg*	Réf.	500 g	1 kg	5 kg*	20/25 kg*	Réf.	500 g	1 kg	5 kg*	20/25 kg*
 T400W Orange fluo	9.70	14.60	13.20	11.90	 T502W Rouge moucheté	9.80	14.70	13.40	12.00	 VC93600 Jaune orangé	11.50	17.20	15.60	12.80
 T401W Jaune tournesol	9.10	13.70	12.40	11.20	 P550W Rouge framboise intense	21.90	32.90	30.20	27.10	 VC93618 Jaune	12.10	18.20	16.40	13.50
 T402W Jaune canari	8.80	13.20	11.90	10.70	 VC92300 Vert pomme	11.90	17.90	16.20	13.30	 VC95300 Orange moyen	11.60	17.40	15.70	12.90
 T500W Rouge coquelicot	11.10	16.70	15.10	13.60	 VC92920 Vert moyen	12.40	18.60	16.80	13.80	 VC95500 Orange foncé	11.70	17.60	15.90	13.10
 T501W Rouge cerise	11.70	17.60	16.00	14.40	 VC92900 Vert foncé	14.30	21.50	19.50	16.00	 VC95509 Rouge	12.80	19.20	17.30	14.20

Prix € hors taxes (TVA 20%) départ entrepôt

\* Prix au kg







## Émaux craquelés et raku - 980°C-1000°C

Réf.	500 g	1 kg	5 kg	*20/25 kg*	Réf.	500 g	1 kg	5 kg	*20/25 kg*	Réf.	500 g	1 kg	5 kg	*20/25 kg*
 R6 Cuivre	10.70	16.00	14.40	11.70	 5667 Gris	10.30	15.40	13.80	11.30	 5785 Vert turquoise clair	8.10	11.80	10.60	8.70
 R9/A Blanc doré	21.80	32.80	29.50	24.00	 5669 Jaune	8.86	13.40	12.00	9.80	 5811 Vert turquoise	8.10	12.10	10.90	8.80
 5666 Lilas	9.10	13.70	12.30	10.10	 5678 Orange	8.65	13.10	11.80	9.60	 5813 Turquoise	8.10	12.10	10.90	8.80













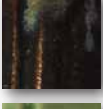

## Émaux pour le raku sans plomb Spectrum - 960°C-1030°C

Après cuisson ces émaux doivent être réduits dans un récipient approprié contenant par exemple de la sciure de bois.

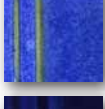
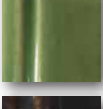
Réf.	500 g	1 kg	5 kg	*25 kg*	Réf.	500 g	1 kg	5 kg	*25 kg*
 SP0863P Nébuleuse	20.80	32.40	26.16	21.34	 SP0880P Tatou	19.80	31.00	24.96	20.36
 SP0870P Nuit étoilée	26.70	41.80	33.80	15.58	 SP0891P Aurore boréale	12.60	19.60	15.72	12.81
 SP0875P Algue	23.90	37.40	30.18	24.62	<b>SPECTRUM®</b>				

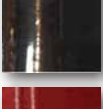
## ÉMAUX GRÈS ET PORCELAINE

### Émaux pour grès et porcelaine - Série EG - 1260°C-1280°C

Réf.	500 g	1 kg	5 kg*	Réf.	500 g	1 kg	5 kg*	Réf.	500 g	1 kg	5 kg*
 EG107-01 Brun-vert mat à reflets	7.60	6.90		 EG140-06 Jaune vif	15.90	23.80	21.60	 EG140-15 Orange vif	13.50	20.30	18.40
 EG140-01 Bleu Indien à effets bruns	15.90	14.40		 EG140-08 Rouge	15.40	23.10	20.90	 EG140-16 Violet à effets	15.30	23.00	20.80
 EG140-02 Vert à effets bleus	11.10	16.60	15.10	 EG140-09 Brun à effets bleutés	9.40	8.50		 EG140-17 Jaune cadmium	13.10	19.70	17.80
 EG140-03 Bleu écume avec nucléations	13.60	12.30		 EG140-10 Vert	10.20	9.30		 EG140-18 Jaune orangé	13.30	20.00	18.20
 EG140-04 Bleu nuit	12.30	11.20		 EG140-11 Brun foncé à effets noirs	8.90	8.10		 EG140-19 Turquoise	9.30	14.00	12.70
 EG140-05 Noir	13.90	20.90	18.90	 EG140-14 Rouge sang	16.60	24.90	22.60				













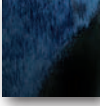

Prix € hors taxes (TVA 20%) départ entrepôt

\* Prix au kg

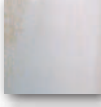
## Émaux pour grès et porcelaine - 1260°C-1280°C

Réf.	1 kg	5 kg*	25 kg*	Réf.	1 kg	5 kg*	25 kg*	Réf.	1 kg	5 kg*	25 kg*
 VTRS140 Transparent brillant	6.60	5.17	3.85	 0-6001 Bleu mat	11.10	10.00	8.10	 0-10123 Beige satiné	10.10	9.00	7.40
 0-6025 Transparent brillant	6.70	5.95	4.65	 0-6002 Orange mat	9.90	8.90	7.30	 0-10131 Bleu gris mat	11.90	10.70	8.70
 VTRM107 Transparent mat	8.10	7.50	5.90	 0-6003 Brun mat rosé	13.90	12.50	10.20	 0-10135 Marron café mat	16.90	15.20	12.40
 0-6048 Transparent mat	7.00	6.30	5.10	 0-6004 Bleu foncé brillant	15.00	13.50	11.00	 0-10137 Gris bleuté brillant	12.30	11.10	9.00
 0-6064 Transparent craquelé brillant	6.00	5.20	4.20	 0-6005 Crème brillant	8.40	7.60	6.20	 0-10218 Blanc nacré avec nucléations	8.30	7.40	6.10
 0-10151 Blanc opaque brillant	14.30	12.90	10.50	 0-6008 Marron crème brillant	13.40	12.10	9.90	 0-10272 Bleu nuit	16.70	15.00	12.20
 0-6053 Blanc opaque mat	10.00	9.00	7.30	 0-10111 Marron satiné	9.80	8.80	7.20	 0-10339 Céladon	17.90	16.10	13.10
 0-6054 Blanc opaque craquelé	19.60	17.70	14.40	 0-10112 Bleu cristallisé satiné	11.00	9.90	8.10	 0-10538 Vert mousse	7.60	6.90	5.60
 0-302 Couverte Transparente	6.70	5.95	4.65	 0-10121 Vert cristallisé satiné	9.80	8.80	7.20	 0-10566 Or brillant	36.00	32.40	26.40













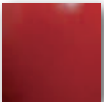





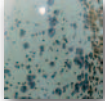



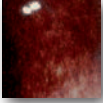
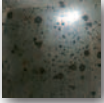

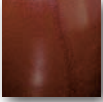











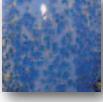
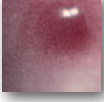

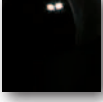
## Émaux pour grès et porcelaine - Série KG - 1200°C-1260°C

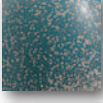
Réf.	500 g	1 kg	5 kg*	Réf.	500 g	1 kg	5 kg*	Réf.	500 g	1 kg	5 kg*
 KG730 Hyène	8.10	12.40	9.96	 KG735 Dune	7.00	10.70	8.56	 KG741 Caïman	7.80	12.00	9.64
 KG731 Orient	8.10	12.40	9.96	 KG736 Désert	8.40	13.00	10.38	 KG742 Dragon	7.40	11.30	9.06
 KG732 Transparent mat	10.20	15.70	12.62	 KG737 Lagune	12.00	18.60	14.94	 KG743 Glacier	9.20	14.30	11.44
 KG733 Porcelaine	8.20	12.60	10.08	 KG738 Corail	8.60	13.30	10.68	 KG744 Polaire	8.70	13.50	10.82
 KG734 Transparent brillant	8.20	12.70	10.16	 KG740 Isara	9.20	14.10	11.34	 KG745 Lippizan	9.30	15.20	12.20

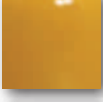
Prix € hors taxes (TVA 20%) départ entrepôt

\* Prix au kg













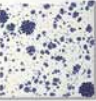



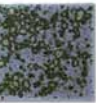















































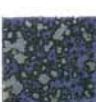



## Émaux pour grès et porcelaine - Série KG - 1200°C-1260°C (suite)

Réf.	500 g	1 kg	5 kg*	Réf.	500 g	1 kg	5 kg*	Réf.	500 g	1 kg	5 kg*
 KG746 Riviera	8.20	12.60	10.06	 KG762 Serbie	11.70	18.20	14.64	 KG778 Chili rot	9.70	15.10	12.10
 KG747 Ouragan	8.60	13.30	10.68	 KG763 Altitude	11.30	17.50	14.10	 KG779 Rustica Gold	10.30	16.00	12.82
 KG748 Gorgone	7.40	11.30	9.06	 KG764 Graphite	7.60	11.70	9.36	 KG780 Turquoise	9.60	14.80	11.86
 KG749 Stan	8.80	13.50	10.84	 KG765 Shaoli	7.30	11.20	8.98	 KG781 Givre	12.90	20.00	16.14
 KG750 Baliste	9.60	14.80	11.86	 KG766 Syrinx	8.60	13.30	10.68	 KG782 Gallena	9.60	14.90	11.94
 KG751 Oxyde	11.90	18.50	14.86	 KG767 Fauve	7.40	11.40	9.10	 KG784 Cristal vert	9.00	14.00	11.18
 KG752 Atlantide	9.90	15.30	12.28	 KG768 Astéroïde	8.40	13.00	10.38	 KG785 Lilas	9.50	14.70	11.76
 KG753 Blanc mat	7.10	10.90	8.70	 KG769 Tempête	11.30	17.50	14.10	 KG786 Romantica	7.20	11.00	8.78
 KG754 Barracuda	12.10	18.70	15.08	 KG770 Saturit	7.60	11.60	9.30	 KG787 Bronze mat	10.80	16.80	13.50
 KG755 Chamois	7.60	11.60	9.30	 KG771 Mélodie	9.00	13.90	11.12	 KG788 Amaryllis	15.60	24.40	19.64
 KG756 Galaxie	13.40	20.80	16.78	 KG772 Noir brillant	11.50	17.80	14.32				
 KG757 Arsenic	10.20	15.80	12.72	 KG773 Bleu gris	8.90	13.70	11.02				
 KG758 Sulfure	11.70	18.20	14.64	 KG774 Soleil	12.90	20.00	16.14				
 KG759 Maya	7.40	11.30	9.06	 KG775 Primavera	12.90	20.00	16.14				
 KG760 Kenya	6.80	10.50	8.36	 KG776 Orange	15.50	24.10	19.44				
 KG761 Spinelle	9.00	13.90	11.12	 KG777 Rouge foncé	14.70	22.90	18.48				

Prix € hors taxes (TVA 20%) départ entrepôt

\* Prix au kg













































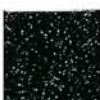













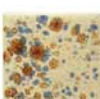





## Émaux sans plomb - prêts à l'emploi - 1020°C-1080°C - Pots de 200 ml ou 500 ml

 FE4055 Marina 200 ml : 8.80 500 ml : 17.70	 FE5115 Atmosphère 200 ml : 8.80 500 ml : 17.70	 FE5206 Théâtre clématite 200 ml : 10.50 500 ml : 21.00	 FE5226 Étoile polaire 200 ml : 8.80 500 ml : 17.70	 FE5512 Blanc mat 200 ml : 8.40 500 ml : 16.80
 FE4058 Taube 200 ml : 8.80 500 ml : 17.70	 FE5116 Bronze 200 ml : 8.80 500 ml : 17.70	 FE5207 Théâtre violette 200 ml : 10.50 500 ml : 21.00	 FE5250 Éclipse 200 ml : 10.50 500 ml : 21.00	 FE5513 Noir mat 200 ml : 8.80 500 ml : 17.70
 FE4059 Brun tacheté 200 ml : 8.80 500 ml : 17.70	 FE5121 Aquatique 200 ml : 8.80 500 ml : 17.70	 FE5208 Théâtre rouge 200 ml : 10.50 500 ml : 21.00	 FE5251 Mars 200 ml : 10.50 500 ml : 21.00	 FE5518 Coquille d'oeuf 200 ml : 8.80 500 ml : 17.70
 FE5030 Limette 200 ml : 11.60 500 ml : 23.00	 FE5123 Bleu acier 200 ml : 8.80 500 ml : 17.70	 FE5209 Tournesol 200 ml : 10.50 500 ml : 21.00	 FE5252 Vénus 200 ml : 10.50 500 ml : 21.00	 FE5519 Bleu antique 200 ml : 8.40 500 ml : 16.80
 FE5031 Orangerie 200 ml : 10.50 500 ml : 21.00	 FE5124 Supernova 200 ml : 8.80 500 ml : 17.70	 FE5210 Kiwi 200 ml : 8.80 500 ml : 17.70	 FE5402 Crocodile 200 ml : 8.80 500 ml : 17.70	 FE5601 Brun rouille 200 ml : 8.80 500 ml : 17.70
 FE5032 Orange sanguine 200 ml : 11.60 500 ml : 23.00	 FE5125 Nougatine 200 ml : 10.50 500 ml : 21.00	 FE5211 Poivron 200 ml : 10.50 500 ml : 21.00	 FE5405 Mexique 200 ml : 8.80 500 ml : 17.70	 FE5602 Manganèse 200 ml : 8.40 500 ml : 16.80
 FE5033 Rouge foncé 200 ml : 11.60 500 ml : 23.00	 FE5129 Carbone 200 ml : 8.80 500 ml : 17.70	 FE5213 Bleuets 200 ml : 8.40 500 ml : 16.80	 FE5406 Faisan 200 ml : 8.80 500 ml : 17.70	 FE5603 Vert antique 200 ml : 8.80 500 ml : 17.70
 FE5034 Rouge moyen 200 ml : 11.60 500 ml : 23.00	 FE5131 Vert tisane 200 ml : 8.80 500 ml : 17.70	 FE5214 Mandarine 200 ml : 10.50 500 ml : 21.00	 FE5409 Alligator 200 ml : 8.80 500 ml : 17.70	 FE5604 Terre 200 ml : 8.80 500 ml : 17.70
 FE5101 Océan 200 ml : 10.50 500 ml : 21.00	 FE5133 Mer Egée 200 ml : 8.80 500 ml : 17.70	 FE5215 Phénix 200 ml : 8.40 500 ml : 16.80	 FE5410 Blanc tacheté 200 ml : 8.80 500 ml : 17.70	 FE5605 Sable 200 ml : 8.80 500 ml : 17.70
 FE5102 Chrysoprase 200 ml : 8.80 500 ml : 17.70	 FE5134 Obsidien 200 ml : 8.80 500 ml : 17.70	 FE5216 Mûre 200 ml : 8.80 500 ml : 17.70	 FE5413 Comète 200 ml : 8.80 500 ml : 17.70	 FE5611 Gris cristal 200 ml : 8.80 500 ml : 17.70
 FE5103 Opale 200 ml : 10.50 500 ml : 21.00	 FE5202 Varan 200 ml : 10.50 500 ml : 21.00	 FE5217 Citronnelle 200 ml : 8.40 500 ml : 16.80	 FE5414 Magenta 200 ml : 10.50 500 ml : 21.00	 FE5612 Turquoise 200 ml : 8.80 500 ml : 17.70
 FE5104 Atlas 200 ml : 10.50 500 ml : 21.00	 FE5203 Théâtre lilas 200 ml : 10.50 500 ml : 21.00	 FE5218 Vert moucheté 200 ml : 8.40 500 ml : 16.80	 FE5425 Rouge tacheté 200 ml : 10.50 500 ml : 21.00	 FE5613 Cuivre rouge 200 ml : 8.40 500 ml : 16.80
 FE5105 Torpédo 200 ml : 10.50 500 ml : 21.00	 FE5204 Carmen 200 ml : 10.50 500 ml : 21.00	 FE5219 Bleu Azur 200 ml : 8.40 500 ml : 16.80	 FE5426 Jaune tacheté 200 ml : 8.40 500 ml : 16.80	 FE5615 Cuivre vert 200 ml : 8.80 500 ml : 17.70
 FE5114 Blanc nacré 200 ml : 8.80 500 ml : 17.70	 FE5205 Théâtre vert 200 ml : 10.50 500 ml : 21.00	 FE5223 Tropica 200 ml : 10.50 500 ml : 21.00	 FE5427 Bleu tacheté 200 ml : 8.80 500 ml : 17.70	 FE5616 Brun 200 ml : 8.80 500 ml : 17.70

Pots de 500ml sur commande uniquement

Prix € hors taxes (TVA 20%) départ entrepôt

## Émaux sans plomb - prêts à l'emploi - 1020°C-1080°C - Pots de 230 ml ou 500 ml

 FE5701 Vert jade 200 ml : 8.80 500 ml : 17.70	 FE5725 Metallic 200 ml : 8.80 500 ml : 17.70	 FG1031 Jaune citron 200 ml : 8.40 500 ml : 16.80	 FG1047 Bleu ciel 200 ml : 7.50 500 ml : 15.00	 FG1095 Turquoise craquelé 200 ml : 8.80 500 ml : 17.70
 FE5702 Tahiti 200 ml : 8.80 500 ml : 17.70	 FE5726 Menthe 200 ml : 8.80 500 ml : 17.70	 FG1032 Jaune soleil 200 ml : 8.40 500 ml : 16.80	 FG1049 Orange foncé 200 ml : 8.80 500 ml : 17.70	 FM5806 Bleu mat 200 ml : 8.40 500 ml : 16.80
 FE5703 Nice 200 ml : 8.80 500 ml : 17.70	 FE5727 Lilas à effets 200 ml : 8.80 500 ml : 17.70	 FG1033 Renoncule 200 ml : 8.40 500 ml : 16.80	 FG1050 Lilas 200 ml : 8.80 500 ml : 17.70	 FM5808 Rouge mat 200 ml : 10.50 500 ml : 21.00
 FE5704 Caraïbes 200 ml : 8.80 500 ml : 17.70	 FE5728 Rose à effets 200 ml : 8.80 500 ml : 17.70	 FG1034 Rose 200 ml : 8.40 500 ml : 16.80	 FG1052 Vert feuille 200 ml : 7.50 500 ml : 15.00	 FM5809 Ambre mat 200 ml : 8.40 500 ml : 16.80
 FE5706 Coquelicot 200 ml : 10.50 500 ml : 21.00	 FE5729 Lustre rouge doré 200 ml : 10.50 500 ml : 21.00	 FG1035 Rose foncé 200 ml : 8.40 500 ml : 16.80	 FG1053 Bourgogne 200 ml : 8.80 500 ml : 17.70	 FM5810 Vert mat 200 ml : 8.40 500 ml : 16.80
 FE5708 Ardoise 200 ml : 8.80 500 ml : 17.70	 FE5730 Lavande à effets 200 ml : 8.80 500 ml : 17.70	 FG1036 Aubergine 200 ml : 8.80 500 ml : 17.70	 FG1054 Blanc craquelé 200 ml : 8.40 500 ml : 16.80	 FM5811 Orange mat 200 ml : 10.50 500 ml : 21.00
 FE5712 Blanc opale 200 ml : 8.40 500 ml : 16.80	 FG1010 Transparent 200 ml : 6.30 500 ml : 12.60	 FG1037 Violet 200 ml : 8.80 500 ml : 17.70	 FG1055 Jaune craquelé 200 ml : 8.80 500 ml : 17.70	 F11000 Rouge Calypso 200 ml : 8.40 500 ml : 16.80
 FE5713 Nuit noire 200 ml : 8.40 500 ml : 16.80	 FG1020 Blanc 200 ml : 6.30 500 ml : 12.60	 FG1039 Vert 200 ml : 7.50 500 ml : 15.00	 FG1056 Bleu craquelé 200 ml : 8.80 500 ml : 17.70	 F11001 Rouge de feu 200 ml : 8.40 500 ml : 16.80
 FE5714A Galaxie 200 ml : 8.40 500 ml : 16.80	 FG1025 Miel 200 ml : 6.70 500 ml : 13.50	 FG1040 Jaune 200 ml : 8.80 500 ml : 17.70	 FG1060 Fleur de sureau 200 ml : 8.80 500 ml : 17.70	 G2000 Paillettes 200 ml : 7.50 500 ml : 15.00
 FE5717 Pétrole 200 ml : 8.80 500 ml : 17.70	 FG1026 Vert émeraude 200 ml : 6.70 500 ml : 13.50	 FG1041 Orange 200 ml : 8.80 500 ml : 17.70	 FG1061 Rose 200 ml : 8.80 500 ml : 17.70	
 FE5719 Madrid 200 ml : 8.80 500 ml : 17.70	 FG1027 Vert foncé 200 ml : 6.70 500 ml : 13.50	 FG1043 Bleu 200 ml : 8.40 500 ml : 16.80	 FG1062 Violette 200 ml : 8.80 500 ml : 17.70	
 FE5722 Punta Cana 200 ml : 8.80 500 ml : 17.70	 FG1028 Bleu cobalt 200 ml : 7.50 500 ml : 15.00	 FG1044 Gris bleu 200 ml : 8.40 500 ml : 16.80	 FG1063 Baby Rosa 200 ml : 8.40 500 ml : 16.80	
 FE5723 Laurier 200 ml : 8.80 500 ml : 17.70	 FG1029 Chinchilla 200 ml : 8.40 500 ml : 16.80	 FG1045 Noir 200 ml : 7.50 500 ml : 15.00	 FG1064 Aquarius 200 ml : 8.40 500 ml : 16.80	
 FE5724 Cachemire 200 ml : 8.40 500 ml : 16.80	 FG1030 Rouge 200 ml : 8.40 500 ml : 16.80	 FG1046 Bleu nuit 200 ml : 8.40 500 ml : 16.80	 FG1094 Vert craquelé 200 ml : 8.80 500 ml : 17.70	

Pots de 500ml sur commande uniquement

Prix € hors taxes (TVA 20%) départ entrepôt

Émaux opaques brillants prêts à l'emploi - 1000°C à 1040°C - Série FN

Émaux sans plomb prêts à l'emploi - Application en 2 ou 3 couches. Laisser sécher entre les couches. - Couleurs miscibles entre elles.  
Cuisson possible jusqu'à 1230°C (Essais conseillés) - La température de cuisson dépendra de l'argile qui sert de support.

1000°C	1230°C		1000°C	1230°C		1000°C	1230°C	
		<b>FN001</b> White			<b>FN018</b> Bright Blue			<b>FN037</b> Chartreuse
		<b>FN002</b> Yellow			<b>FN019</b> Dark Blue			<b>FN038</b> Sand
		<b>FN003</b> Orange			<b>FN020</b> Medium Green			<b>FN039</b> Light Gray
		<b>FN004</b> Red			<b>FN021</b> Olive Green			<b>FN040</b> Pumpkin
		<b>FN005</b> Pink			<b>FN022</b> Tan			<b>FN041</b> Medium Blue
		<b>FN006</b> Blue			<b>FN023</b> Cinnamon			<b>FN042</b> Teal Blue
		<b>FN007</b> Green			<b>FN024</b> Gray			<b>FN043</b> Bright Jade
		<b>FN008</b> Brown			<b>FN025</b> Brown			<b>FN044</b> Yellow Orange
		<b>FN009</b> Black			<b>FN027</b> Glade Green			<b>FN045</b> Taupe
		<b>FN010</b> Tree Green			<b>FN028</b> Wisteria Purple			<b>FN046</b> Sage
		<b>FN011</b> Light Blue			<b>FN029</b> Rich Chocolate			<b>FN047</b> Light Pink
		<b>FN012</b> Lavender			<b>FN031</b> Corn Flower Blue			<b>FN048</b> Bright Pink
		<b>FN013</b> Light Yellow			<b>FN032</b> Canton Jade			<b>FN049</b> Flamingo
		<b>FN014</b> Antique White			<b>FN033</b> Mediterranean Teal			<b>FN051</b> Strawberry
		<b>FN015</b> Brick Red			<b>FN034</b> Big Sky Blue			<b>FN052</b> Tangerine
		<b>FN016</b> Harvest Orange			<b>FN035</b> Deep Red			<b>FN053</b> Mint
		<b>FN017</b> Purple			<b>FN036</b> Grape			<b>FN054</b> Pistachio

Pot de 118 ml : 6.69 € HT - Pot de 473 ml : 19.20 € HT

Prix € hors taxes (TVA 20%) départ entrepôt



Utilisables pour la vaisselle

## Émaux transparents brillants prêts à l'emploi - 1000°C à 1040°C - Série FN

Émaux sans plomb prêts à l'emploi - Application en 2 ou 3 couches. Laisser sécher entre les couches. - Couleurs miscibles entre elles. Cuisson possible jusqu'à 1230°C (Essais conseillés) - La température de cuisson dépendra de l'argile qui sert de support.

1000°C	1230°C		1000°C	1230°C		1000°C	1230°C		1000°C	1230°C	
		<b>FN201</b> Golden Clear			<b>FN209</b> Floral Pink			<b>FN221</b> Milk Glass White			<b>FN236</b> Milami Pink
		<b>FN202</b> Yadro			<b>FN211</b> Sheer Blue			<b>FN230</b> Poppy			<b>FN237</b> Light Turquoise
		<b>FN203</b> Dry Champagne			<b>FN212</b> Blue Diamond			<b>FN231</b> Clearly Jade			<b>FN238</b> Royal Blue
		<b>FN204</b> Mudpuddle Brown			<b>FN213</b> Saffire Blue			<b>FN232</b> Sun Yellow			<b>FN239</b> Spiced Cream
		<b>FN205</b> Saddle Tan			<b>FN214</b> Pastel Jade			<b>FN233</b> Ruby Red			<b>FN240</b> Pumpkin Orange
		<b>FN207</b> Orange Slice			<b>FN216</b> Sea Glass			<b>FN234</b> Royal Purple			
		<b>FN208</b> Crystal Coral			<b>FN220</b> Sooty Grey			<b>FN235</b> Celadon			



Utilisables pour la vaisselle

Pot de 118 ml : 6.69 € HT - Pots de 473 ml : 19.20 € HT

## Émaux opaques mats prêts à l'emploi - 1000°C à 1040°C - Série FN

Émaux sans plomb prêts à l'emploi - Application en 2 ou 3 couches. Laisser sécher entre les couches. - Couleurs miscibles entre elles. Cuisson possible jusqu'à 1230°C (Essais conseillés) - La température de cuisson dépendra de l'argile qui sert de support.

1000°C	1230°C		1000°C	1230°C		1000°C	1230°C	
		<b>FN301</b> Marshmallow White			<b>FN302</b> Ivory Cream			<b>FN304</b> Black velvet



Utilisables pour la vaisselle

Pot de 118 ml : 6.69 € HT - Pot de 473 ml : 19.20 € HT

## Couvertes transparentes prêtes à l'emploi - 1000°C à 1040°C

Couvertes sans plomb prêtes à l'emploi - Application en 2 ou 3 couches. Laisser sécher entre les couches. Cuisson possible jusqu'à 1230°C (Essais conseillés) - La température de cuisson dépendra de l'argile qui sert de support.

**S2101**

Couverte transparente brillante

**C300**

Couverte transparente mate

Pot de 473 ml : 13.14 € HT - Pot de 3.78 l : 45.31 € HT



Utilisables pour la vaisselle













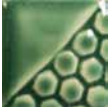



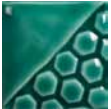
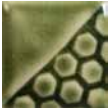

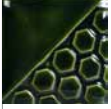







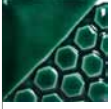

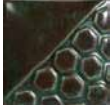





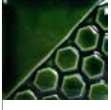





























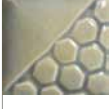





















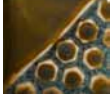











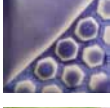

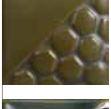
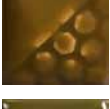

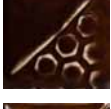

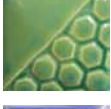

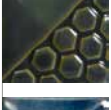



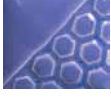
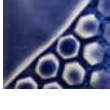

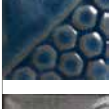



Prix € hors taxes (TVA 20%) départ entrepôt

## Émaux prêts à l'emploi - 1000°C à 1040°C - Série Elements

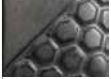
Émaux sans plomb prêts à l'emploi - Application en 3 ou 4 couches - Couleurs miscibles entre elles.

Émaux inspirés par la nature allant du brillant au mat avec des variations de couleurs (teintes verdoyantes, organiques et terreuses)

Cuisson possible jusqu'à 1230°C (Essais conseillés) - La température de cuisson dépendra de l'argile qui sert de support.

1000°C	1230°C		1000°C	1230°C		1000°C	1230°C			
		<b>FN215</b> <b>EP</b> 			<b>EL120</b> 			<b>EL136</b> 		
		Aztec jade Pot de 118 ml : <b>6.69</b> Pot de 473 ml : <b>19.20</b>			Black Ice Pot de 118 ml : <b>6.39</b> Pot de 473 ml : <b>21.45</b>			Lapis Lagoon Pot de 118 ml : <b>6.39</b> Pot de 473 ml : <b>21.45</b>		
		<b>FN217</b> <b>EP</b> 			<b>EL121</b> 			<b>EL137</b> 		
		Evergreen Fir Pot de 118 ml : <b>6.69</b> Pot de 473 ml : <b>19.20</b>			Copper Adventurine Pot de 118 ml : <b>6.39</b> Pot de 473 ml : <b>21.45</b>			Black Adventurine Pot de 118 ml : <b>6.39</b> Pot de 473 ml : <b>21.45</b>		
		<b>FN218</b> 			<b>EL122</b> 			<b>EL140</b> 		
		Green Sapphire Pot de 118 ml : <b>6.69</b> Pot de 473 ml : <b>19.20</b>			Malachite Pot de 118 ml : <b>6.39</b> Pot de 473 ml : <b>21.45</b>			Toasted Almond Pot de 118 ml : <b>6.39</b> Pot de 473 ml : <b>21.45</b>		
		<b>FN219</b> 			<b>EL123</b> 			<b>EL142</b> 		
		Lustre Green Pot de 118 ml : <b>6.69</b> Pot de 473 ml : <b>19.20</b>			Patina Pot de 118 ml : <b>6.39</b> Pot de 473 ml : <b>21.45</b>			Grass Pot de 118 ml : <b>6.39</b> Pot de 473 ml : <b>21.45</b>		
					<b>EL124</b> 			<b>EL143</b> 		
					Stormy Blue Pot de 118 ml : <b>6.39</b> Pot de 473 ml : <b>21.45</b>			Cactus Flower Pot de 118 ml : <b>6.39</b> Pot de 473 ml : <b>21.45</b>		
					<b>EL125</b> 			<b>EL144</b> 		
					Sahara Sand Pot de 118 ml : <b>6.39</b> Pot de 473 ml : <b>21.45</b>			Dark Amethyst Pot de 118 ml : <b>6.39</b> Pot de 473 ml : <b>21.45</b>		
		<b>EL101</b> 			<b>EL127</b> 			<b>EL145</b> 		
		Oyster Shell Pot de 118 ml : <b>6.39</b> Pot de 473 ml : <b>21.45</b>			Rose Granite Pot de 118 ml : <b>6.39</b> Pot de 473 ml : <b>21.45</b>			Ginger Root Pot de 118 ml : <b>6.39</b> Pot de 473 ml : <b>21.45</b>		
		<b>EL103</b> 			<b>EL128</b> 			<b>EL146</b> 		
		Sea Spray Pot de 118 ml : <b>6.39</b> Pot de 473 ml : <b>21.45</b>			Wheat Pot de 118 ml : <b>6.39</b> Pot de 473 ml : <b>21.45</b>			Rain Cloud Pot de 118 ml : <b>6.39</b> Pot de 473 ml : <b>21.45</b>		
		<b>EL106</b> 			<b>EL129</b> 			<b>EL147</b> <b>EP</b> 		
		Tidal Pool Pot de 118 ml : <b>6.39</b> Pot de 473 ml : <b>21.45</b>			Slate Pot de 118 ml : <b>6.39</b> Pot de 473 ml : <b>21.45</b>			Creek Bed Pot de 118 ml : <b>6.39</b> Pot de 473 ml : <b>21.45</b>		
		<b>EL107</b> 			<b>EL130</b> 			<b>EL148</b> <b>EP</b> 		
		Amber Ash Pot de 118 ml : <b>6.39</b> Pot de 473 ml : <b>21.45</b>			Sea Green Pot de 118 ml : <b>6.39</b> Pot de 473 ml : <b>21.45</b>			Smoked Lilac Pot de 118 ml : <b>6.39</b> Pot de 473 ml : <b>21.45</b>		
		<b>EL110</b> 			<b>EL131</b> 			<b>EL149</b> 		
		Mudslide Pot de 118 ml : <b>6.39</b> Pot de 473 ml : <b>21.45</b>			Turtle Shell Pot de 118 ml : <b>6.39</b> Pot de 473 ml : <b>21.45</b>			Lavender Flower Pot de 118 ml : <b>6.39</b> Pot de 473 ml : <b>21.45</b>		
		<b>EL113</b> 			<b>EL132</b> 			<b>EL150</b> <b>EP</b> 		
		Spanish Moss Pot de 118 ml : <b>6.39</b> Pot de 473 ml : <b>21.45</b>			Rust red Pot de 118 ml : <b>6.39</b> Pot de 473 ml : <b>21.45</b>			Fern Pot de 118 ml : <b>6.39</b> Pot de 473 ml : <b>21.45</b>		
		<b>EL117</b> 			<b>EL133</b> 			<b>EL151</b> <b>EP</b> 		
		Waterfall Pot de 118 ml : <b>6.39</b> Pot de 473 ml : <b>21.45</b>			Autumn Pot de 118 ml : <b>6.39</b> Pot de 473 ml : <b>21.45</b>			Deep Water Pot de 118 ml : <b>6.39</b> Pot de 473 ml : <b>21.45</b>		
		<b>EL118</b> 			<b>EL134</b> 	 Adapté à l'usage alimentaire  Non adapté à l'usage alimentaire à cause des textures qui peuvent rendre la céramique poreuse				
		Blue Grotto Pot de 118 ml : <b>6.39</b> Pot de 473 ml : <b>21.45</b>			Mirror Blue Pot de 118 ml : <b>6.39</b> Pot de 473 ml : <b>21.45</b>					
		<b>EL119</b> 			<b>EL135</b> 					
		Burnished Steel Pot de 118 ml : <b>6.39</b> Pot de 473 ml : <b>21.45</b>			Rare Earth Pot de 118 ml : <b>6.39</b> Pot de 473 ml : <b>21.45</b>					

**EP = jusqu'à épuisement du stock**

Prix € hors taxes (TVA 20%) départ entrepôt



## Émaux prêts à l'emploi - 1000°C à 1040°C - Série Elements

Émaux sans plomb prêts à l'emploi - Application en 3 ou 4 couches - Couleurs miscibles entre elles.

Émaux inspirés par la nature allant du brillant au mat avec des variations de couleurs (teintes verdoyantes, organiques et terreuses)  
Cuisson possible jusqu'à 1230°C (Essais conseillés) - La température de cuisson dépendra de l'argile qui sert de support.

1000°C		1230°C	1000°C		1230°C	1000°C		1230°C
		<b>EL152</b> Denim Blue Pot de 118 ml : <b>6.39</b> Pot de 473 ml : <b>21.45</b>			<b>EL158</b> Pine Needles Pot de 118 ml : <b>6.39</b> Pot de 473 ml : <b>21.45</b>			<b>EL207</b> Gold Mine Pot de 118 ml : <b>8.13</b> Pot de 473 ml : <b>27.18</b>
		<b>EL153</b> Caribbean Blue Pot de 118 ml : <b>6.39</b> Pot de 473 ml : <b>21.45</b>			<b>EL159</b> Emerald Green Pot de 118 ml : <b>6.39</b> Pot de 473 ml : <b>21.45</b>			<b>EL208</b> Moss Creek Pot de 118 ml : <b>8.13</b> Pot de 473 ml : <b>27.18</b>
		<b>EL154</b> Sea Mist Green Pot de 118 ml : <b>6.39</b> Pot de 473 ml : <b>21.45</b>			<b>EL160</b> Foliage Green Pot de 118 ml : <b>6.39</b> Pot de 473 ml : <b>21.45</b>			<b>EL209</b> Night Sky Pot de 118 ml : <b>8.13</b> Pot de 473 ml : <b>27.18</b>
		<b>EL155</b> Holiday Green Pot de 118 ml : <b>6.39</b> Pot de 473 ml : <b>21.45</b>			<b>EL161</b> Bottle Green Pot de 118 ml : <b>6.39</b> Pot de 473 ml : <b>21.45</b>			<b>EL211</b> Volcanic Glow Pot de 118 ml : <b>8.13</b> Pot de 473 ml : <b>27.18</b>
		<b>EL156</b> Bluegrass Pot de 118 ml : <b>6.39</b> Pot de 473 ml : <b>21.45</b>			<b>EL204</b> Glowing Embers Pot de 118 ml : <b>8.13</b> Pot de 473 ml : <b>27.18</b>			<b>EL212</b> Spotted Walnut Pot de 118 ml : <b>8.13</b> Pot de 473 ml : <b>27.18</b>
		<b>EL157</b> Leaf Green Pot de 118 ml : <b>6.39</b> Pot de 473 ml : <b>21.45</b>			<b>EL205</b> <b>EP</b> Jade Pebble Pot de 118 ml : <b>8.13</b> Pot de 473 ml : <b>27.18</b>			<b>EL213</b> <b>EP</b> Painted Desert Pot de 118 ml : <b>8.13</b> Pot de 473 ml : <b>27.18</b>



Adapté à l'usage alimentaire



Non adapté à l'usage alimentaire à cause des textures qui peuvent rendre la céramique poreuse

**EP = jusqu'à épuisement du stock**

Prix € hors taxes (TVA 20%) départ entrepôt

## Émaux prêts à l'emploi - 1000°C-1040°C - Série Jungle Gems Crystal glaze

Émaux sans plomb prêts à l'emploi - Émaux contenant des cristaux qui vont développer des effets à la surface de l'émail.

Bien agiter le pot et appliquer 2 à 3 couches. Laisser sécher entre chaque couche.

Remuer en cours d'application car les cristaux ont tendance à se déposer au fond du pot.

Répartir les cristaux pour qu'ils se développent aux endroits que vous aurez choisis.

Éviter de positionner des cristaux trop vers le bas car en se développant ils risqueraient de coller sur les plaques du four.

Ces émaux peuvent être combinés avec d'autres émaux des séries Foundations, Elements, Cobblestone et Stroke & Coat

Cuisson possible jusqu'à 1230°C (Essais conseillés car les Jungle Gems ont tendance à couler)

La température de cuisson dépendra de l'argile qui sert de support.

Les émaux Jungle Gems sont déconseillés pour de la vaisselle car leur surface peut présenter des craquelures ou des crevasses.

1000°C	1230°C		1000°C	1230°C		1000°C	1230°C	
		<b>CG707</b> Woodland Fantasy			<b>CG788</b> Dutch Enamelware			<b>CG974</b> Blooming Blue
		<b>CG713</b> Peacock Green			<b>CG795</b> Yadro print			<b>CG977</b> Ink Spots
		<b>CG716</b> Pagoda Green			<b>CG798</b> Black iris			<b>CG979</b> Meadow
		<b>CG717</b> Pistachio			<b>CG954</b> Wildfire			<b>CG980</b> Coral Puff
		<b>CG718</b> Blue Caprice			<b>CG958</b> Lagoon Blue			<b>CG981</b> Fruity Freckles
		<b>CG722</b> Seawind			<b>CG962</b> Blue Azure			<b>CG982</b> Mixed Melon
		<b>CG750</b> Noel			<b>CG963</b> Lemon Lime			<b>CG983</b> Koi Pond
		<b>CG753</b> Sassy Orange			<b>CG964</b> Kaleidoscope			<b>CG984</b> Ladybug
		<b>CG756</b> Fire Cracker			<b>CG965</b> Mocha Marble			<b>CG985</b> Monet's Pond
		<b>CG779</b> Black Opal			<b>CG968</b> Peppermint Twist			<b>CG986</b> Smoke & Fire
		<b>CG780</b> Mystic Jade			<b>CG969</b> Floral Fantasy			<b>CG987</b> Tree Frog
		<b>CG783</b> Strawberry Sundae			<b>CG970</b> Masquerade			<b>CG988</b> <b>EP</b> Fireflies
		<b>CG785</b> Rotal Fantasy			<b>CG972</b> Dragon's Breath			<b>CG989</b> <b>EP</b> Fruit Punch
		<b>CG786</b> Obsidian			<b>CG973</b> Alligator			<b>CG990</b> Starry Night



Non adapté à l'usage alimentaire  
à cause des textures qui peuvent  
rendre la céramique poreuse

**EP = jusqu'à épuisement du stock**

Pot de 118 ml : 8.13 € HT - Pot de 473 ml : 27.63 € HT

Prix € hors taxes (TVA 20%) départ entrepôt

Émaux prêts à l'emploi - 1000°C-1040°C - Série Jungle Gems Crystal glaze (suite)

1000°C	1230°C		1000°C	1230°C		1000°C	1230°C	
		<b>CG991</b> Mountain Moss			<b>CG1001</b> Gogh Iris			<b>S2715</b> Spotted Kiwi
		<b>CG992 EP</b> Mint Chip			<b>S2701</b> Peacock Eyes			<b>S2716</b> Celestial Blue
		<b>CG993</b> Lavender Sprigs			<b>S2702</b> Northern Lights			<b>S2718</b> Cosmic Black
		<b>CG994</b> Field & Flowers			<b>S2703</b> Berryberry Pie			<b>S2723</b> Grape Divine
		<b>CG995 EP</b> Foggy Mist			<b>S2704</b> Plum Jelly			<b>S2724</b> Lotus Blossom
		<b>CG996 EP</b> Spring Rain			<b>S2708</b> Oriental Carmel			<b>S2725</b> Safari
		<b>CG997</b> Seafoam			<b>S2709</b> Cappuccino Mint			<b>S2726</b> Cheetah
		<b>CG998</b> Pink Pixie			<b>S2711</b> Tahiti Grape			<b>S2727</b> Poppy Fields
		<b>CG999</b> Jazz Notes			<b>S2712</b> Moonsoon Seas			<b>S2729</b> Citrus Splash
		<b>CG1000</b> Mardi Gras			<b>S2714</b> Herb garden			<b>S2731</b> Kaboom



Non adapté à l'usage alimentaire à cause des textures qui peuvent rendre la céramique poreuse

**EP = jusqu'à épuisement du stock**

**Pot de 118 ml : 8.13 € HT - Pot de 473 ml : 27.63 € HT**



Prix € hors taxes (TVA 20%) départ entrepôt

## Émaux prêts à l'emploi - 1000°C-1010°C - Série Astro Gem (AS)

Émaux sans plomb prêts à l'emploi - Émaux contenant des cristaux qui vont développer des effets brillants à la surface mate de l'émail.  
 Bien agiter le pot avant usage et appliquer 2 à 3 couches. Alternier la direction des couches perpendiculairement.  
 Éviter les cristaux en bas des pièces. Ces émaux peuvent être appliqués sur cru ou sur biscuit.  
 Les émaux Astro Gem sont déconseillés pour de la vaisselle car leur surface peut présenter des craquelures ou des crevasses.



Non adapté à l'usage alimentaire à cause des textures qui peuvent rendre la céramique poreuse

**Pot de 118 ml : 7.19 € HT**

## Émaux prêts à l'emploi - 1000°C-1010°C - Série Cobblestone (SG)

Émaux sans plomb prêts à l'emploi - Émaux créant une texture «pavée» après cuisson.  
 En application sur un autre émail, à la cuisson se produit une émergence de «pavage», l'émail inférieur apparait dans les craquelures.  
 Bien agiter le pot avant usage. Appliquer 2 couches. Ne pas attendre que la 1ère couche soit sèche pour appliquer la 2ème couche.  
 Si les couches sont trop fines l'effet ne se fera pas. Plus l'épaisseur sera importante plus les «pavés» seront gros.  
 Les émaux Cobblestone peuvent être cuits jusqu'à 1230°C. La température de cuisson dépendra de l'argile qui sert de support.  
 Les émaux Cobblestone sont déconseillés pour de la vaisselle car leur surface présente des craquelures ou des crevasses.

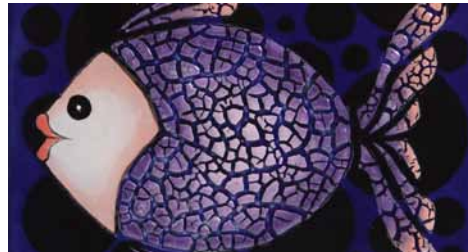
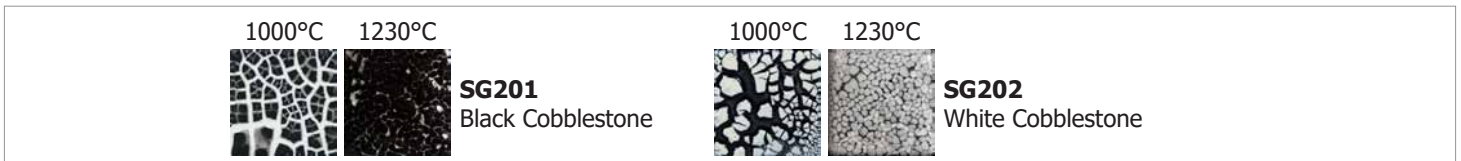

Non adapté à l'usage alimentaire à cause des textures qui peuvent rendre la céramique poreuse

**Pot de 118 ml : 5.94 € HT - Pot de 473 ml : 19.71 € HT**

## Émaux prêts à l'emploi - 1000°C-1010°C - Série Classic Crackles (CC)

Émaux sans plomb prêts à l'emploi - Émaux qui développent des craquelures à leur surface.  
 Agiter le pot avant usage et appliquer 3 couches. Après cuisson appliquer de l'encre ou de l'acrylique sur les craquelures et essuyer le surplus pour souligner les craquelures. Ces émaux peuvent être cuits jusqu'à 1230°C. La température de cuisson dépendra de l'argile qui sert de support. Les émaux Classic Crackles sont déconseillés pour de la vaisselle car leur surface craquelée rend la céramique poreuse.



Non adapté à l'usage alimentaire à cause des textures qui peuvent rendre la céramique poreuse

**Pot de 118 ml : 6.12 € HT - Pot de 473 ml : 20.10 € HT**

Prix € hors taxes (TVA 20%) départ entrepôt

## Émaux sans plomb - prêts à l'emploi miscibles entre eux - 1040-1060°C

### BOTZ®

























	BO9101 Blanc (brillant) 200 ml : 8.50		BO9368 Lilas clair (brillant) 200 ml : 10.00		BO9493 Rose pâle poudreux (mat) 200 ml : 10.30		BO9531 Printemps (satiné) 200 ml : 10.80		BO9562 Aubergine (brillant) 200 ml : 11.20
	BO9103 Vert Tilleul (mat) 200 ml : 8.50		BO9371 Pistache (brillant) 200 ml : 10.00		BO9494 Menthe (mat) 200 ml : 10.30		BO9535 Pluie de Mai (satiné) 200 ml : 11.20		BO9563 Bleu nuit (brillant) 200 ml : 11.20
	BO9104 Cognac (brillant) 200 ml : 8.50		BO9372 Vert carex (brillant) 200 ml : 10.00		BO9501 Carnaval (brillant) 200 ml : 10.80		BO9536 Bleu cumulus (satiné) 200 ml : 11.20		BO9565 Turquoise cristallisé (sat) 200 ml : 11.20
	BO9107 Blanc mat  200 ml : 8.50		BO9373 Jade (brillant) 200 ml : 10.00		BO9506 Bleu lunaire (brillant) 200 ml : 10.80		BO9537 Mistral (satiné) 200 ml : 11.20		BO9571 Vert brun Pyrité (satiné) 200 ml : 11.20
	BO9224 Aventurine (brillant) 200 ml : 9.20		BO9376 Vert pomme (brillant) 200 ml : 10.00		BO9507 Vert Paon (brillant) 200 ml : 10.80		BO9539 Aventurine doré (satiné) 200 ml : 11.20		BO9576 Or cuivre (brillant) 200 ml : 11.20
	BO9342 Bleu eau (brillant) 200 ml : 9.60		BO9381 Bleu royal (brillant) 200 ml : 9.70		BO9508 Ciel d'orage (brillant) 200 ml : 11.20		BO9540 Rosée du matin (satiné) 200 ml : 11.20		BO9578 Vanille (satiné) 200 ml : 10.80
	BO9343 Vert bouteille (brillant) 200 ml : 9.60		BO9420 Gris plume (brillant) 200 ml : 10.30		BO9510 Lavande (brillant) 200 ml : 10.80		BO9541 Noir or (brillant) 200 ml : 11.20		BO9590 Bleu acier (satiné) 200 ml : 11.20
	BO9344 Vert Olive (brillant) 200 ml : 9.60		BO9455 Océan (brillant) 200 ml : 10.30		BO9520 Bleu cascade (brillant) 200 ml : 11.20		BO9542 Turquoise foncé (brillant) 200 ml : 11.20		BO9594 Rouge cristallisé (brillant) 200 ml : 11.20
	BO9351 Transparent craquelé (br) 200 ml : 9.60		BO9477 Mauve (brillant) 200 ml : 10.00		BO9521 Bleu Picasso (satiné) 200 ml : 10.80		BO9543 Vert antique (brillant) 200 ml : 10.80		BO9606 Rouge lave (brillant) 200 ml : 13.40
	BO9352 Turquoise craquelé (br) 200 ml : 9.60		BO9481 Terre (mat) 200 ml : 10.00		BO9523 Pinède (brillant) 200 ml : 11.20		BO9544 Baroque (satiné) 200 ml : 10.80		BO9607 Corail (brillant) 200 ml : 13.40
	BO9361 Beurre (brillant) 200 ml : 10.00		BO9482 Ivoire (mat) 200 ml : 10.30		BO9526 Champagne (satiné) 200 ml : 11.20		BO9545 Gloria (satiné) 200 ml : 11.20		BO9608 Arlequin (brillant) 200 ml : 13.40
	BO9362 Rose Baby (brillant) 200 ml : 10.00		BO9489 Noir mat  200 ml : 10.30		BO9527 Lagon (brillant) 200 ml : 11.20		BO9559 Rouge cerise (brillant) 200 ml : 11.20		BO9611 Rouge boîte aux lettres (brillant) 200 ml : 13.40
	BO9366 Turquoise (brillant) 200 ml : 10.00		BO9492 Gris crayeux (mat) 200 ml : 10.30		BO9529 Rose cristal (brillant) 200 ml : 11.20		BO9561 Rose (brillant) 200 ml : 11.20		BO9612 Rouge mat  200 ml : 13.40

Prix € hors taxes (TVA 20%) départ entrepôt

## Émaux RAKU sans plomb - prêts à l'emploi - 960-1030°C

**SPECTRUM®**

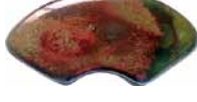
Après cuisson ces émaux doivent être réduits dans un récipient approprié contenant par exemple de la sciure de bois.

	<b>SP0850</b> Transparent pot de 473 ml 17.20		<b>SP0863</b> Nébuleuse pot de 473 ml 37.60		<b>SP0874</b> Citron vert pot de 473 ml 41.50		<b>SP0885</b> Bleu Topaze pot de 473 ml 20.60
	<b>SP0851</b> Blanc pot de 473 ml 17.20		<b>SP0864</b> Sunspot pot de 473 ml 41.30		<b>SP0875</b> Algue pot de 473 ml 41.50		<b>SP0886</b> Lapis pot de 473 ml 19.60
	<b>SP0852</b> Turquoise pot de 473 ml 26.70		<b>SP0865</b> Mars pot de 473 ml 27.90		<b>SP0878</b> Cuivre pot de 473 ml 41.50		<b>SP0887</b> Neptune pot de 473 ml 23.30
	<b>SP0853</b> Bleu cobalt pot de 473 ml 24.90		<b>SP0866</b> Cosmos pot de 473 ml 24.20		<b>SP0880</b> Tatou pot de 473 ml 23.30		<b>SP0888</b> Cassiopée pot de 473 ml 36.70
	<b>SP0855</b> Émeraude pot de 473 ml 19.60		<b>SP0870</b> Nuit étoilée pot de 473 ml 41.80		<b>SP0881</b> Rouge pot de 473 ml 37.60		<b>SP0889</b> Andromède pot de 473 ml 38.60
	<b>SP0861</b> Rouge métal pot de 473 ml 23.30		<b>SP0871</b> Jaune pot de 473 ml 19.80		<b>SP0882</b> Orchidée rose pot de 473 ml 20.90		<b>SP0891</b> Aurore boréale pot de 473 ml 20.90
	<b>SP0862</b> Galaxie pot de 473 ml 34.00		<b>SP0873</b> Rouge cuivré pot de 473 ml 48.00		<b>SP0884</b> Bleu ciel pot de 473 ml 19.60		



## Émaux RAKU - prêts à l'emploi - 1000-1020°C

Agiter pendant 5 à 6 secondes avant l'utilisation. Appliquer 3 couches sur du biscuit d'une argile spéciale raku.  
Ne pas émailler le bas des pièces. Cuisson «raku» à 1010 °C. Respecter les règles s'une cuisson raku.



**RK100**  
Black Metallic



**RK103**  
White Crackle



**RK106**  
Peacock Matte



**RK101**  
Copper Metallic



**RK105**  
Copper Penny



**RK107**  
Oil Slick



Non adapté à l'usage alimentaire

Pot de 473 ml : 21.48 € HT

## Émaux Métallisés sans plomb - prêts à l'emploi - 1050°C

	<b>SP0151</b> Halo doré pot de 473 ml 28.50		<b>SP0152</b> Clair de lune pot de 473 ml 28.50		<b>SP0153</b> Vert miroir pot de 473 ml 28.50
	<b>SP0154</b> Fer forgé pot de 473 ml 28.50		<b>SP0155</b> Bronze brossé pot de 473 ml 28.50		<b>SP0156</b> Patine verte pot de 473 ml 28.50

Prix € hors taxes (TVA 20%) départ entrepôt

## Engobes grès - prêts à l'emploi - 1180°C-1280°C - pots de 200 ml

### BOTZ®

 <b>BO9801</b> Engobe Blanc 200 ml : 7.40	 <b>BO9804</b> Engobe Piscine 200 ml : 7.40	 <b>BO9807</b> Engobe Toffee 200 ml : 7.40	 <b>BO9821</b> Engobe Jaune 200 ml : 9.90	 <b>BO9824</b> Engobe Rouge 200 ml : 9.90
 <b>BO9802</b> Engobe Avocat 200 ml : 7.40	 <b>BO9805</b> Engobe Bleu 200 ml : 7.40	 <b>BO9808</b> Engobe Noir 200 ml : 7.40	 <b>BO9822</b> Engobe Flamingo 200 ml : 9.90	 <b>BO9825</b> Engobe Bambou 200 ml : 9.90
 <b>BO9803</b> Engobe Miami 200 ml : 7.40	 <b>BO9806</b> Engobe Océan 200 ml : 7.40	 <b>BO9820</b> Engobe Sunset 200 ml : 9.90	 <b>BO9823</b> Engobe Turquoise 200 ml : 9.90	 <b>BO9826</b> Engobe Floride 200 ml : 9.90

## Émaux grès - prêts à l'emploi - 1200°C-1260°C - pots de 500 ml

TERRA-sz-COLOR® fluid

 <b>FS6001</b> Gentiane 500 ml : 13.80	 <b>FS6008</b> Éclat de cobalt 500 ml : 14.80	 <b>FS6015</b> Poésie 500 ml : 12.10	 <b>FS6023</b> Noir brillant 500 ml : 13.00	 <b>FS6031</b> Braise orange 500 ml : 15.90
 <b>FS6002</b> Neige 500 ml : 13.80	 <b>FS6009</b> Bronze New 500 ml : 15.90	 <b>FS6016</b> Magique 500 ml : 14.80	 <b>FS6024</b> Crème 500 ml : 12.10	 <b>FS6032</b> Braise rouge 500 ml : 15.90
 <b>FS6003</b> Bleu 500 ml : 14.80	 <b>FS6010</b> Lagune 500 ml : 13.80	 <b>FS6017</b> Bleu Chun 500 ml : 14.80	 <b>FS6025</b> Rouge cuivre 500 ml : 13.00	 <b>FS6033</b> Braise rouge foncé 500 ml : 15.90
 <b>FS6004</b> Mars 500 ml : 12.10	 <b>FS6011</b> Vésuve 500 ml : 12.10	 <b>FS6019</b> Crystal vert 500 ml : 14.80	 <b>FS6026</b> Tessha 500 ml : 15.90	 <b>FS6040</b> Rouge 500 ml : 15.90
 <b>FS6005</b> Transparent 500 ml : 9.80	 <b>FS6012</b> Tourmaline 500 ml : 12.10	 <b>FS6020</b> Lilas bleu 500 ml : 13.00	 <b>FS6027</b> Sunshine 500 ml : 13.80	
 <b>FS6006</b> Sibérie 500 ml : 9.80	 <b>FS6013</b> Bleu indigo 500 ml : 13.80	 <b>FS6021</b> Sandstone 500 ml : 12.10	 <b>FS6028</b> Pimavera 500 ml : 13.80	
 <b>FS6007</b> Vert tacheté 500 ml : 13.80	 <b>FS6014</b> Islande 500 ml : 13.80	 <b>FS6022</b> Amaryllis 500 ml : 13.00	 <b>FS6029</b> Turquoise 500 ml : 14.80	

Prix € hors taxes (TVA 20%) départ entrepôt

## SPECTRUM® Émaux grès - prêts à l'emploi - 1200-1260°C

	<b>SP1112</b> Or pot de 473 ml 20.20		<b>SP1153</b> Cobalt texturé pot de 473 ml 25.10		<b>SP1159</b> Celadon pot de 473 ml 18.80
	<b>SP1114</b> Pluie dorée pot de 473 ml 20.20		<b>SP1154</b> Fer texturé pot de 473 ml 20.20		<b>SP1188</b> Étain pot de 473 ml 21.20
	<b>SP1116</b> Miroir pot de 473 ml 20.20		<b>SP1155</b> Galet pot de 473 ml 17.80		<b>SP1199</b> Mousse pot de 473 ml 15.30
	<b>SP1140</b> Kiwi pot de 473 ml 18.80		<b>SP1156</b> Olivine pot de 473 ml 17.80		
	<b>SP1145</b> Automne pot de 473 ml 16.40		<b>SP1158</b> Bronze texturé pot de 473 ml 22.70		

## SPECTRUM® Émaux "SHINO" - prêts à l'emploi - 1200-1240°C

	<b>SP1401</b> Saumon pot de 473 ml 21.20		<b>SP1404</b> Wasabi pot de 473 ml 21.20		<b>SP1407</b> Aubergine pot de 473 ml 21.20		<b>SP1410</b> Miso pot de 473 ml 21.20
	<b>SP1402</b> Safran pot de 473 ml 21.20		<b>SP1405</b> Mauve pot de 473 ml 21.20		<b>SP1408</b> Jalapeno pot de 473 ml 21.20		<b>SP1411</b> Muscade pot de 473 ml 21.20
	<b>SP1403</b> Citron pot de 473 ml 21.20		<b>SP1406</b> Carmin pot de 473 ml 21.20		<b>SP1409</b> Kaki pot de 473 ml 21.20		<b>SP1412</b> Charbon pot de 473 ml 21.20

Prix € hors taxes (TVA 20%) départ entrepôt



Émaux grès prêts à l'emploi «classics» - 1200°C à 1280°C - Série SW

Émaux grès prêts à l'emploi - Application en 1 à 3 couches. Laisser sécher entre chaque couche.

1230°C		1280°C		1230°C		1280°C		1230°C		1280°C	
		<b>SW100</b>	Blue Surf Pot de 473 ml : <b>22.74</b>			<b>SW131</b>	Birch Pot de 473 ml : <b>19.80</b>			<b>SW196</b>	Sand Dollar Pot de 473 ml : <b>25.56</b>
		<b>SW101</b>	Stoned Denim Pot de 473 ml : <b>19.80</b>			<b>SW132</b>	Mirror Black Pot de 473 ml : <b>25.56</b>			<b>SW198</b>	Rose Quartz Pot de 473 ml : <b>25.56</b>
		<b>SW108</b>	Green Tea Pot de 473 ml : <b>19.80</b>			<b>SW133</b>	Copper Ore Pot de 473 ml : <b>25.56</b>			<b>SW201</b>	Turquoise Pot de 473 ml : <b>19.80</b>
		<b>SW110</b>	Oyster Pot de 473 ml : <b>19.80</b>			<b>SW134</b>	Eggplant Pot de 473 ml : <b>25.56</b>			<b>SW203</b>	Root Beer Pot de 473 ml : <b>19.80</b>
		<b>SW112</b>	Tiger's Eye Pot de 473 ml : <b>19.80</b>			<b>SW143</b>	Abalone Pot de 473 ml : <b>25.56</b>			<b>SW204</b>	Amber Topaz Pot de 473 ml : <b>19.80</b>
		<b>SW113</b>	Speckeld Plum Pot de 473 ml : <b>25.56</b>			<b>SW165</b>	Lavender Mist Pot de 473 ml : <b>22.74</b>			<b>SW205</b>	Coral Pot de 473 ml : <b>25.56</b>
		<b>SW119</b>	Cinnabar Pot de 473 ml : <b>25.56</b>			<b>SW166</b>	Norse Blue Pot de 473 ml : <b>19.80</b>			<b>SW210</b>	Emerald Pot de 473 ml : <b>25.56</b>
		<b>SW120</b>	Northern Woods Pot de 473 ml : <b>19.80</b>			<b>SW167</b>	Sand & Sea Pot de 473 ml : <b>19.80</b>			<b>SW211</b>	Glacier Blue Pot de 473 ml : <b>22.74</b>
		<b>SW121</b>	Smoke Pot de 473 ml : <b>19.80</b>			<b>SW168</b>	Coral Sands Pot de 473 ml : <b>22.74</b>			<b>SW212</b>	Peacock Pot de 473 ml : <b>19.80</b>
		<b>SW122</b>	Maycoshino Pot de 473 ml : <b>25.56</b>			<b>SW169</b>	Frosted Lemon Pot de 473 ml : <b>19.80</b>			<b>SW250</b>	White Opal Pot de 473 ml : <b>25.56</b>
		<b>SW123</b>	Sapphire Pot de 473 ml : <b>25.56</b>			<b>SW177</b>	Raspberry Mist Pot de 473 ml : <b>25.56</b>			<b>SW251</b>	Pink Opal Pot de 473 ml : <b>25.56</b>
		<b>SW125</b>	Purple Mint Pot de 473 ml : <b>25.56</b>			<b>SW178</b>	Fool's Gold Pot de 473 ml : <b>22.74</b>			<b>SW252</b>	Blue Opal Pot de 473 ml : <b>25.56</b>
		<b>SW127</b>	olivine Pot de 473 ml : <b>19.80</b>			<b>SW183</b>	Oxblood Pot de 473 ml : <b>22.74</b>			<b>SW253</b>	Green Opal Pot de 473 ml : <b>25.56</b>
		<b>SW128</b>	Cordovan Pot de 473 ml : <b>22.74</b>			<b>SW184</b>	Speckled Toad Pot de 473 ml : <b>25.56</b>			<b>SW255</b>	Gray Opal Pot de 473 ml : <b>25.56</b>
		<b>SW129</b>	Copper Float Pot de 473 ml : <b>19.80</b>			<b>SW193</b>	Ivy Pot de 473 ml : <b>25.56</b>		Adapté à l'usage alimentaire		
		<b>SW130</b>	Copper Jade Pot de 473 ml : <b>22.74</b>			<b>SW194</b>	Nimbus Pot de 473 ml : <b>25.56</b>		Non adapté à l'usage alimentaire à cause des textures qui peuvent rendre la céramique poreuse		

Prix € hors taxes (TVA 20%) départ entrepôt

## Émaux grès prêts à l'emploi «mats» - 1200°C à 1280°C - Série SW

Émaux grès prêts à l'emploi mats - Application en 1 à 3 couches. Laisser sécher entre chaque couche.

1230°C	1280°C		1230°C	1280°C		1230°C	1280°C	
		<b>SW104</b>			<b>SW140</b>			<b>SW174</b>
		Black Walnut Pot de 473 ml : <b>19.44</b>			Black matte Pot de 473 ml : <b>25.56</b>			Leather Pot de 473 ml : <b>19.44</b>
		<b>SW105</b>			<b>SW141</b>			<b>SW178</b>
		Frost Blue Pot de 473 ml : <b>19.44</b>			White Matte Pot de 473 ml : <b>22.74</b>			Rusted iron Pot de 473 ml : <b>22.74</b>
		<b>SW106</b>			<b>SW142</b>			<b>SW182</b>
		Alabaster Pot de 473 ml : <b>19.44</b>			Gray matte Pot de 473 ml : <b>22.74</b>			Antique Brass Pot de 473 ml : <b>25.56</b>
		<b>SW107</b>			<b>SW144</b>			<b>SW185</b>
		Dunes Pot de 473 ml : <b>19.44</b>			Lava Rock Pot de 473 ml : <b>22.74</b>			Rainforest Pot de 473 ml : <b>22.74</b>
		<b>SW109</b>			<b>SW145</b>			<b>SW186</b>
		Capri Blue Pot de 473 ml : <b>19.44</b>			Tea Dust Pot de 473 ml : <b>22.74</b>			Azurite Pot de 473 ml : <b>25.56</b>
		<b>SW111</b>			<b>SW158</b>			<b>SW187</b>
		Wrought Iron Pot de 473 ml : <b>19.44</b>			Lilac Matte Pot de 473 ml : <b>25.56</b>			Himalayan salt Pot de 473 ml : <b>22.74</b>
		<b>SW135</b>			<b>SW162</b>			<b>SW188</b>
		Wintergreen Pot de 473 ml : <b>19.44</b>			Pink Matte Pot de 473 ml : <b>22.74</b>			Lanslide Pot de 473 ml : <b>22.74</b>
		<b>SW136</b>			<b>SW164</b>			<b>SW195</b>
		Weather Blue Pot de 473 ml : <b>19.44</b>			Satin Patina Pot de 473 ml : <b>22.74</b>			Riptide Pot de 473 ml : <b>25.56</b>
		<b>SW137</b>			<b>SW172</b>			<b>SW197</b>
		Storm Gray Pot de 473 ml : <b>25.56</b>			Macadamia Pot de 473 ml : <b>19.44</b>			Fossil Rock Pot de 473 ml : <b>25.56</b>
		<b>SW138</b>			<b>SW173</b>	Adapté à l'usage alimentaire Non adapté à l'usage alimentaire à cause des textures qui peuvent rendre la céramique poreuse		
		Lemon Meringue Pot de 473 ml : <b>22.74</b>			Amber Quartz Pot de 473 ml : <b>19.44</b>			

## Émaux grès prêts à l'emploi «transparents brillants» - 1200°C à 1280°C Série SW

Émaux grès prêts à l'emploi mats - Application en 1 ou 3 couches.

1230°C	1280°C		1230°C	1280°C		1230°C	1280°C	
		<b>SW501</b>			<b>SW506</b>			<b>SW511</b>
		White Gloss Pot de 473 ml : <b>22.74</b>			Bright Blue Gloss Pot de 473 ml : <b>22.74</b>			Pink Gloss Pot de 473 ml : <b>22.74</b>
		<b>SW502</b>			<b>SW507</b>			<b>SW512</b>
		Yellow Gloss Pot de 473 ml : <b>22.74</b>			Bright Green Gloss Pot de 473 ml : <b>22.74</b>			Coral Gloss Pot de 473 ml : <b>22.74</b>
		<b>SW503</b>			<b>SW508</b>			<b>SW513</b>
		Orange Gloss Pot de 473 ml : <b>25.56</b>			Black Gloss Pot de 473 ml : <b>22.74</b>			Brown Gloss Pot de 473 ml : <b>22.74</b>
		<b>SW504</b>			<b>SW509</b>	Adapté à l'usage alimentaire		
		Red Gloss Pot de 473 ml : <b>25.56</b>			Dark green Gloss Pot de 473 ml : <b>22.74</b>			
		<b>SW505</b>			<b>SW510</b>			
		Purple Gloss Pot de 473 ml : <b>25.56</b>			Blue Gloss Pot de 473 ml : <b>22.74</b>			

Prix € hors taxes (TVA 20%) départ entrepôt

## Émaux grès prêts à l'emploi «crystals» - 1200°C à 1280°C - Série SW

Émaux grès prêts à l'emploi cristallisés - Application en 1 à 3 couches.

Les émaux «crystals» sont conçus pour s'étendre à la surface en éclats de couleurs.

Les cristaux se déposant au fond du pot, ils doivent être mélangés vigoureusement avant l'utilisation et aussi entre chaque couche.

Avant que l'émail soit sec vous pouvez répartir les cristaux avec un pinceau, aux endroits que vous choisirez.

Eviter de placer les cristaux près du bas des pièces verticales car ils risquent d'être entraînés vers le bas pendant la cuisson.

Ces émaux fonctionnent très bien en superposition avec d'autres émaux de grès.

1230°C	1280°C		1230°C	1280°C		1230°C	1280°C	
		<b>SW115</b>			<b>SW151</b>			<b>SW176</b>
		Midnight Rain Pot de 473 ml : <b>25.56</b>			Olive Float Pot de 473 ml : <b>25.56</b>			Sandstone Pot de 473 ml : <b>25.56</b>
		<b>SW116</b>			<b>SW152</b>			<b>SW179</b>
		Robin's Egg Pot de 473 ml : <b>25.56</b>			Blue Splatterware Pot de 473 ml : <b>25.56</b>			Muddy waters Pot de 473 ml : <b>22.26</b>
		<b>SW117</b>			<b>SW153</b>			<b>SW180</b>
		Honeycomb Pot de 473 ml : <b>25.56</b>			Indigo rain Pot de 473 ml : <b>25.56</b>			Desert Dusk Pot de 473 ml : <b>25.56</b>
		<b>SW118</b>			<b>SW154</b>			<b>SW181</b>
		Sea Salt Pot de 473 ml : <b>25.56</b>			Ship wreck Pot de 473 ml : <b>25.56</b>			Night Moth Pot de 473 ml : <b>25.56</b>
		<b>SW146</b>			<b>SW155</b>			<b>SW189</b>
		Aurora Green Pot de 473 ml : <b>25.56</b>			Winter Wood Pot de 473 ml : <b>25.56</b>			Cenote Pot de 473 ml : <b>25.56</b>
		<b>SW147</b>			<b>SW156</b>			<b>SW190</b>
		Moonscape Pot de 473 ml : <b>25.56</b>			Galaxy Pot de 473 ml : <b>25.56</b>			Passion flower Pot de 473 ml : <b>25.56</b>
		<b>SW148</b>			<b>SW170</b>			<b>SW191</b>
		Lime Shower Pot de 473 ml : <b>25.56</b>			Blue Hydrangea Pot de 473 ml : <b>25.56</b>			Peppered Plum Pot de 473 ml : <b>25.56</b>
		<b>SW150</b>			<b>SW171</b>			<b>SW192</b>
		Celadon Bloom Pot de 473 ml : <b>25.56</b>			Enchanted Forest Pot de 473 ml : <b>25.56</b>			Amaryllis Pot de 473 ml : <b>25.56</b>



Adapté à l'usage alimentaire



1230°C

1280°C

Superposition  
SW148 sur SW117



1230°C

1280°C

Superposition  
SW153 sur SW156

Prix € hors taxes (TVA 20%) départ entrepôt

## Couvertres grès prêtes à l'emploi - 1200°C à 1280°C - Série « SW Clear »

Couvertres grès prêtes à l'emploi - Application en 2 ou 3 couches sur biscuit. Laisser sécher entre chaque couche. Les couvertres sont utilisables par trempage en une seule couche. Ces couvertres fonctionnent très bien sur grès ou porcelaine.

La couverte SW001 «Stoneware Clear» est une couverte transparente brillante.

La couverte SW002 «Stoneware Matte Clear» est une couverte transparente mate à 1230°C qui devient satinée à 1280°C.

La couverte SW003 «Stoneware Crackle Matte Clear» est une couverte semi-transparente mate craquelée.

Après cuisson appliquer de l'encre ou de l'acrylique sur les craquelures et essuyer le surplus pour souligner les craquelures.

1230°C	1280°C		1230°C	1280°C		1230°C	1280°C	
		<b>SW001</b> Stoneware Clear			<b>SW002</b> Stoneware Matte Clear			<b>SW003</b> Stoneware Crackle Matte Clear
Pot de 473 ml : <b>19.80</b>			Pot de 473 ml : <b>19.80</b>			Pot de 473 ml : <b>19.80</b>		
Pot de 3.78 l : <b>63.00</b>			Pot de 3.78 l : <b>70.78</b>			Pot de 3.78 l : <b>68.30</b>		

## Émaux grès prêts à l'emploi - 1200°C à 1280°C - Série « SW Spéciaux »

Émaux grès prêts à l'emploi - Application en 2 ou 3 couches sur biscuit. (Jusqu'à 5 couches pour les «Magma» SW405 ou SW406) Laisser sécher entre chaque couche pour le SW149 Crackle White.

Laisser sécher à moitié entre chaque couche pour les «Mudcrack» et les «Magma»

L'émail SW149 «Crackle White» est un émail blanc opaque brillant craquelé.

Après cuisson appliquer de l'encre ou de l'acrylique sur les craquelures et essuyer le surplus pour souligner les craquelures.

Les émaux «Mudcrack» doivent être appliqués en épaisseur de façon à ce qu'ils «craquent» avant la cuisson.

Si les craquelures n'apparaissent pas avant la cuisson il n'y en aura pas après la cuisson.

Les émaux «Magma» donnent une surface texturée rugueuse avec des cratères.

Plus l'émail est appliqué épais, plus les effets seront prononcés.

1230°C	1280°C		1230°C	1280°C		1230°C	1280°C	
		<b>SW149</b> Crackle White			<b>SW403</b> White MudCrack			<b>SW405</b> Light Magma
Pot de 473 ml : <b>19.80</b>			Pot de 473 ml : <b>26.01</b>			Pot de 473 ml : <b>26.01</b>		
					<b>SW404</b> Black MudCrack			<b>SW406</b> Dark Magma
			Pot de 473 ml : <b>26.01</b>			Pot de 473 ml : <b>26.01</b>		

## Émaux grès «flux» prêts à l'emploi - 1200°C à 1280°C - Série « SW Flux »

Émaux grès «flux» prêts à l'emploi - Application en 2 ou 3 couches au dessus (ou au dessous) d'un autre émail.

Plus les émaux «flux» sont appliqués en épaisseur, plus l'effet sera important.

Les émaux «flux» provoquent un effet de mouvement.

Pour éviter que l'émail glisse sur les plaques d'enfournement éviter d'appliquer les émaux «flux» sur le bas des pièces.

1230°C	1280°C		1230°C	1280°C	
		<b>SW401</b> Light Flux			<b>SW402</b> Dark Flux
Pot de 118 ml : <b>5.85</b>			Pot de 118 ml : <b>5.85</b>		
Pot de 473 ml : <b>26.01</b>			Pot de 473 ml : <b>26.01</b>		

Les exemples ci-dessus ont été réalisés par superposition des «flux» SW401 ou SW402 sur le SW119 Cinnabar

## «Washes» prêts à l'emploi - 1000°C à 1280°C - Série « SW Washes »

Colorants métalliques utilisables en coloration d'émail ou seuls.

Avant l'application bien mélanger le pot et diluer la quantité que vous allez utiliser sur une palette avec de l'eau.

Application en 1 ou 2 couches. Les «washes» peuvent aussi être couverts avec un émail transparent.

La température de cuisson dépendra de l'argile qui sert de support et de l'émail qui est utilisé. Il est conseillé de faire des essais.

1230°C	1280°C		1230°C	1280°C		1230°C	1280°C	
		<b>SW301</b> Iron Wash			<b>SW303</b> Manganese Wash			<b>SW305</b> Cobalt Wash
Pot de 118 ml : <b>5.28</b>			Pot de 118 ml : <b>5.28</b>			Pot de 118 ml : <b>5.28</b>		
		<b>SW302</b> Rutile Wash			<b>SW304</b> Copper Wash			
Pot de 118 ml : <b>5.28</b>			Pot de 118 ml : <b>6.15</b>					



Adapté à l'usage alimentaire



Non adapté à l'usage alimentaire à cause des textures qui peuvent rendre la céramique poreuse

Prix € hors taxes (TVA 20%) départ entrepôt

## Émaux prêts à l'emploi «Stroke & Coat» - 1000°C à 1280°C - Série SC

Émaux prêts à l'emploi - Application en 1 à 3 couches.

Stroke & Coat est une ligne d'émaillage visqueuse et fortement pigmentée qui peut être utilisée pour des détails à coups de pinceaux ou pour une couverture opaque. Utiliser ces émaux pour réaliser des dessins complexes et précis ou superposer des dessins sans altérer les couleurs. Lorsqu'ils sont utilisés pour des majoliques, les émaux Stroke & Coat ne bougent pas et ne se mélangent pas aux couleurs en dessous.

Les émaux Stroke & Coat sont miscibles, permettant ainsi de créer des nuances personnalisées.

Diluer avec de l'eau ou avec un support pour donner au dessin un style délavé «aquarelle».

Étant donné que la couleur liquide est cohérente avec la couleur cuite, il n'y a aucun mal à visualiser les résultats finis au fur et à mesure.

Les émaux Stroke & Coat peuvent être appliqués sur de l'argile crue, des biscuits de faïence ou de grès, de la terre cuite, et peuvent être cuits de 1000°C à 1230°C, la plupart des couleurs pouvant atteindre 1280°C en oxydation ou en réduction.

Une couche de Mayco Stroke & Coat créera une finition translucide et les couches ultérieures ajouteront de l'opacité.

Nous recommandons 2 à 3 couches pour une opacité totale et une couverture complète. Laisser sécher entre chaque couche.

Les émaux Stroke & Coat donneront une finition brillante sans application d'émail transparent.

Cependant, si vous le souhaitez, vous pouvez ajouter un émail transparent (tel que le S-2101 Crystal Clear Brushing).

Les émaux Stroke & Coat ont été formulés pour une température de cuisson entre 1000°C et 1030°C.

La plupart des émaux Stroke & Coat conserveront leur couleur à des températures plus élevées, en particulier les rouges, les oranges, les jaunes, les verts et les bleus.

Leur performance à 1230°C est inscrite sur l'étiquette du produit indiquant tout changement qui pourrait survenir.

Il est recommandé de tester votre argile et votre four avant utilisation.

1000°C	1230°C		1000°C	1230°C		1000°C	1230°C	
		<b>SC001</b> Pink-A-Boo			<b>SC014</b> Java Bean			<b>SC029</b> Blue grass
		<b>SC002</b> Melon Choly			<b>SC015</b> Tuxedo			<b>SC030</b> Blue Dawn
		<b>SC003</b> Wine About It			<b>SC016</b> Cotton Tail			<b>SC031</b> The Blues
		<b>SC005</b> Tiger Tail			<b>SC017</b> Cheeky Pinky			<b>SC032</b> Bluebeard
		<b>SC006</b> Sunkissed			<b>SC018</b> Rosey Posey			<b>SC033</b> Fruit Of The Vine
		<b>SC007</b> Leapin' Lizard			<b>SC020</b> Cashew Later			<b>SC034</b> Down To Earth
		<b>SC008</b> Just Froggy			<b>SC023</b> Jack O'Lantern			<b>SC035</b> Gray Hare
		<b>SC009</b> Jaded			<b>SC024</b> Dandelion			<b>SC036</b> Irish Luck
		<b>SC010</b> Tea Next Time			<b>SC025</b> Crackerjack Brown			<b>SC037</b> Ivory Tower
		<b>SC011</b> Blue Yonder			<b>SC026</b> Green Thumb			<b>SC039</b> Army Surplus
		<b>SC012</b> Moody Blue			<b>SC027</b> Sour Apple			<b>SC040</b> Blueberry hill
		<b>SC013</b> Grapel			<b>SC028</b> Blue Isle			<b>SC041</b> Brown Cow

Prix € hors taxes (TVA 20%) départ entrepôt

Émaux prêts à l'emploi «Stroke & Coat» - 1000°C à 1280°C - Série SC (Suite)

1000°C	1230°C		1000°C	1230°C		1000°C	1230°C	
		<b>SC042</b> Butter Me Up			<b>SC072</b> Grape Jelly			<b>SC090</b> Elephant Ears
		<b>SC043</b> Lettuce Alone			<b>SC073</b> Candy Apple Red			<b>SC091</b> Seabreeze
		<b>SC045</b> My Blue Heaven			<b>SC074</b> Hot tamale			<b>SC092</b> Café Ole
		<b>SC046</b> Rawhide			<b>SC075</b> Orange-A-Peel			<b>SC093</b> Honeydew List
		<b>SC048</b> Camel Back			<b>SC076</b> Cara-Bein Blue			<b>SC095</b> Pinkie Swear
		<b>SC050</b> Orange Ya Happy			<b>SC077</b> Glo-Worm			<b>SC096</b> Aqu'ward
		<b>SC051</b> Poo Bear			<b>SC078</b> Lime Light			<b>SC097</b> Cant-elope
		<b>SC052</b> Toad-ily Green			<b>SC079</b> It's Sage			<b>SC098</b> Slime time
		<b>SC053</b> Purple Haze			<b>SC080</b> Basketball			<b>SC099</b> Char-ming
		<b>SC054</b> Vanilla Dip			<b>SC081</b> Cinnamon Stix			<b>SC100</b> Makin me Blush
		<b>SC055</b> Yella Bout It			<b>SC083</b> Tip Taupe			<b>SC101</b> Spruce it up
		<b>SC058</b> 501 Blues			<b>SC085</b> Orkid			<b>SC102</b> Just Peachy
		<b>SC060</b> Silver Lining			<b>SC086</b> Old Lace			<b>SC103</b> Lavendear
		<b>SC065</b> Peri-Twinkle			<b>SC087</b> Ruby Slippers			<b>SC104</b> Grape Expectations
		<b>SC070</b> Pink-A-Dot			<b>SC088</b> Tu Tu Tango	 Adapté à l'usage alimentaire 		
		<b>SC071</b> Purple-Licious			<b>SC089</b> Cutie Pie Coral			

Pot de 59 ml : 5.25 € HT - Pot de 236 ml : 12.81 € HT

Prix € hors taxes (TVA 20%) départ entrepôt

## Émaux prêts à l'emploi «Speckled Stroke & Coat» - 1000°C à 1280°C - Série SP

Émaux prêts à l'emploi mouchetés - Application en 1 à 3 couches.













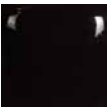









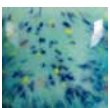













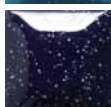
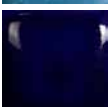

Les émaux «Speckled Stroke & Coat» ont les mêmes performances que les émaux «Stroke & Coat» mais avec des taches contrastées. Lorsqu'ils sont utilisés pour des majoliques, les émaux Speckled Stroke & Coat ne bougent pas et ne se mélangent pas aux couleurs en dessous.

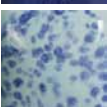
Les émaux Stroke & Coat peuvent être appliqués sur de l'argile crue, des biscuits de faïence ou de grès, de la terre cuite, et peuvent être cuits de 1000°C à 1230°C, la plupart des couleurs pouvant atteindre 1280°C en oxydation ou en réduction.

Une couche de Mayco Speckled Stroke & Coat créera une finition translucide et les couches ultérieures ajouteront de l'opacité. Nous recommandons 2 à 3 couches pour une opacité totale et une couverture complète. Laisser sécher entre chaque couche.

Les émaux Speckled Stroke & Coat donneront une finition brillante sans application d'émail transparent.

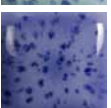
Cependant, si vous le souhaitez, vous pouvez ajouter un émail transparent (tel que le S-2101 Crystal Clear Brushing).

1000°C	1230°C		1000°C	1230°C		1000°C	1230°C	
		<b>SP201</b> Speckled Pink-A-Boo			<b>SP215</b> Speckled Tuxedo			<b>SP254</b> Speckled Vanilla Dip
		<b>SP206</b> Speckled Sunkissed			<b>SP216</b> Speckled Cotton Tail			<b>SP260</b> Speckled Silver Lining
		<b>SP209</b> Speckled Tea Jaded			<b>SP226</b> Speckled Green Thumb			<b>SP270</b> Speckled Pink-A-Dot
		<b>SP210</b> Speckled Tea Next Time			<b>SP227</b> Speckled Sour Apple			<b>SP274</b> Speckled Hot Tamale
		<b>SP211</b> Speckled Blue Yonder			<b>SP231</b> Speckled The Blues			<b>SP275</b> Speckled Orange-A-Peel
		<b>SP212</b> Speckled Moody Blue			<b>SP245</b> Speckled My Blue Heaven			<b>SP288</b> Speckled Tu Tu Tango
		<b>SP213</b> Speckled Grapel			<b>SP253</b> Speckled Purple Haze	 Adapté à l'usage alimentaire		











Pot de 59 ml : 5.64 € HT - Pot de 236 ml : 13.68 HT









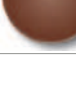













Prix € hors taxes (TVA 20%) départ entrepôt

CATALOGUE 2023 - PAGE 55





Oxydes colorants FERRO





Réf.	Pot de 100 g	Pot de 250 g	Pot de 1 kg	Sac de 5 kg*
 CK54 Orange 950 à 1050°C	17.40	29.60	51.90	45.10
 CK501 Gris 950 à 1200°C	12.80	21.80	38.10	33.10
 CK10024 Jaune orangé 950 à 1100°C	20.30	34.50	60.60	52.70
 CK10134 Café foncé 950 à 1300°C	9.00	15.30	27.20	23.50
 CK10452 Jaune soleil 950 à 1300°C	17.10	29.10	51.20	44.50
 CK11014 Saumon 950 à 1200°C	11.20	19.00	33.40	29.10
 CK11020 Saumon 950 à 1300°C	20.80	35.40	62.10	53.90
 CK11037 Beige 950 à 1200°C	10.20	17.30	30.40	26.50
 CK11038 Beige 950 à 1220°C	13.10	22.30	39.10	34.20
 CK11040 Marron foncé 950 à 1260°C	10.40	17.70	31.10	27.10
 CK11508 Brun rouge 950 à 1300°C	8.60	14.60	25.90	22.30





Réf.	Pot de 100 g	Pot de 250 g	Pot de 1 kg	Sac de 5 kg*
 CK11510 Rouille 950 à 1300°C	7.30	12.40	22.10	17.80
 CK12021 Bordeaux intense 950 à 1200°C	26.80	45.60	80.20	69.70
 CK12300 Prune 950 à 1230°C	16.90	28.70	50.40	43.80
 CK13011 Gris moyen 950 à 1300°C	20.50	34.90	61.10	53.10
 CK13013 Noir 950 à 1300°C	17.80	30.30	53.10	46.20
 CK13099 Gris foncé 950 à 1300°C	11.10	18.90	33.10	28.80
 CK14002 Vert feuille 950 à 1300°C	11.00	18.70	32.80	28.50
 CK14028 Vert foncé 950 à 1300°C	21.50	36.60	64.20	55.80
 CK14055 Vert clair 950 à 1200°C	11.60	19.70	34.50	30.00
 CK14575 Vert chrome 950 à 1300°C	8.10	13.80	24.20	21.00
 CK15063 Bleu foncé 950 à 1300°C	33.20	56.40	99.50	86.50

Réf.	Pot de 100 g	Pot de 250 g	Pot de 1 kg	Sac de 5 kg*
 CK15069 Bleu vert 950 à 1300°C	22.70	38.60	67.90	59.00
 CK15097 Turquoise 950 à 1300°C	11.20	19.00	33.60	29.20
 CK15500 Bleu cobalt 950 à 1300°C	41.70	70.90	124.60	108.40
 CK33736 Noir éco 950 à 1300°C	3.70	6.30	11.10	9.60
 CK90475 Orange 950 à 1050°C	22.00	37.40	65.70	57.10
 CK91417 Marron 950 à 1200°C	5.10	8.70	15.40	13.40
 CK91502 Brun 950 à 1200°C	8.00	13.60	23.90	20.80
 CK92035 Mauve 950 à 1220°C	53.40	90.80	159.60	138.80
 CK93597 Gris Brun 950 à 1200°C	7.60	12.90	22.70	19.70

Oxydes colorants série P

Réf.	Pot de 100 g	Pot de 250 g	Pot de 1 kg	Sac de 5 kg*
 P010 Bleu turquoise 950 à 1300°C	5.70	11.90	30.00	22.60
 P011 Bleu ciel 950 à 1300°C	5.30	11.10	27.90	21.10
 P012 Bleu lavande 950 à 1250°C	12.00	25.20	63.40	47.80
 P016 Turquoise 950 à 1300°C	6.00	12.70	31.90	24.00
 P023 Vert bleuté 950 à 1300°C	13.60	28.50	71.80	54.10

Réf.	Pot de 100 g	Pot de 250 g	Pot de 1 kg	Sac de 5 kg*
 P028 Vert pomme 950 à 1250°C	5.40	11.30	28.50	21.50
 P032 Vert océan 950 à 1250°C	5.30	11.10	28.00	21.10
 P033 Vert céladon 950 à 1250°C	4.90	10.20	25.70	19.40
 P034 Orange 950 à 1300°C	5.40	11.40	28.70	21.70
 P038 Carmin 950 à 1250°C	9.90	20.90	52.40	39.50













Réf.	Pot de 100 g	Pot de 250 g	Pot de 1 kg	Sac de 5 kg*
 P051 Marron 950 à 1300°C	6.30	13.30	33.30	25.10
 P062 Ocre rose 950 à 1300°C	6.30	13.30	33.40	25.20
 P069 Vert Victoria 950 à 1200°C	5.20	11.00	27.60	20.80
 P082 Bleu céleste 950 à 1110°C	5.10	10.70	27.00	20.30
 P130 Curry 950 à 1100°C	8.70	18.20	45.80	34.50

Prix € hors taxes (TVA 20%) départ entrepôt

\* Prix au kg











**Oxydes colorants série P (suite)**

Réf.	Pot de 100 g	Pot de 250 g	Pot de 1 kg	Sac de 5 kg*	Réf.	Pot de 100 g	Pot de 250 g	Pot de 1 kg	Sac de 5 kg*	Réf.	Pot de 100 g	Pot de 250 g	Pot de 1 kg	Sac de 5 kg*
 P134 Bleu roi 950 à 1300°C	6.50	13.70	34.40	25.90	 P191 Rose saumon 950 à 1260°C	9.10	19.00	47.90	36.10	 P215 Vert 950 à 1200°C	5.60	11.80	29.60	22.30
 P137/N Violet foncé 950 à 1200°C	19.80	41.70	104.70	78.90	 P194 Rose 950 à 1260°C	3.90	8.20	20.60	15.50	 P216 Vert herbe 950 à 1300°C	9.40	19.70	49.40	37.30
 P162 Sang de taureau 950 à 1280°C	12.70	26.70	67.10	50.60	 P197 Miel 950 à 1300°C	3.40	6.70	16.90	13.00	 P314 Rouge vermillon 950 à 1300°C	30.20	63.40	159.30	120.10
 P188 Bleu gris 950 à 1300°C	7.80	16.40	41.30	31.20	 P209 Vert amande 950 à 1100°C	5.80	12.30	30.70	23.50	 P320 Rouge tomate 950 à 1250°C	25.50	53.60	134.90	101.70
 P189 Rouge 950 à 1100°C	17.10	36.00	90.50	68.20										

\* = jusqu'à épuisement des stocks

**Oxydes colorants série DQ**

Réf.	Pot de 100 g	Pot de 250 g	Pot de 1 kg	Sac de 5 kg*	Réf.	Pot de 100 g	Pot de 250 g	Pot de 1 kg	Sac de 5 kg*	Réf.	Pot de 100 g	Pot de 250 g	Pot de 1 kg	Sac de 5 kg*
 DQ239 Noir 950 à 1300°C	7.90	14.01	36.04	32.73	 DQ5020 Rouge 950 à 1300°C	18.00	30.70	79.40	71.50	 DQ5200 Orange 950 à 1300°C	14.70	25.10	64.80	58.30
 DQ1583 Bordeaux 950 à 1300°C	22.80	38.90	100.60	90.60	 DQ5021 Rouge foncé 950 à 1300°C	20.20	34.50	89.30	80.40	 DQ9012 Turquoise 950 à 1300°C	6.60	11.30	29.20	26.30
 DQ5010 Jaune soleil 950 à 1300°C	14.20	24.20	62.60	56.30	 DQ5022 Jaune orangé 950 à 1300°C	14.30	24.40	63.20	56.80	 DQ9030 Bleu 950 à 1300°C	13.80	23.50	60.90	54.80

**Couleurs à peindre en poudre - Série D**

Réf.	Pot de 100 g	Pot de 250 g	Pot de 1 kg	Sac de 5 kg*	Réf.	Pot de 100 g	Pot de 250 g	Pot de 1 kg	Sac de 5 kg*	Réf.	Pot de 100 g	Pot de 250 g	Pot de 1 kg	Sac de 5 kg*
 D001 Corail 950 à 1250°C	4.60	9.70	24.50	18.50	 D008 Bordeaux 950 à 1200°C	6.20	13.00	32.70	24.70	 D026 Bleu moyen 950 à 1250°C	7.80	16.50	41.40	31.20
 D002 Saumon 950 à 1250°C	4.60	9.70	24.40	18.40	 D010 Violet 950 à 1200°C	21.30	44.90	112.40	84.30	 D027 Bleu turquoise 950 à 1250°C	5.80	12.20	30.70	23.10
 D003 Beige 950 à 1250°C	4.70	9.90	24.80	18.70	 D015/N Jaune 950 à 1250°C	5.70	12.10	30.30	22.90	 D028 Bleu marine 950 à 1200°C	11.20	23.50	59.00	44.50
 D004 Marron roux 950 à 1250°C	6.70	14.00	35.20	26.50	 D021/N Jaune orange 950 à 1120°C	6.00	12.70	31.90	24.00	 D029 Vert de cuivre 950 à 1250°C	4.70	9.80	24.70	18.60
 D005 Marron chocolat 950 à 1250°C	4.70	9.80	24.70	18.60	 D022 Ocre 950 à 1250°C	17.80	37.40	94.10	70.90	 D050 Vert Victoria 950 à 1250°C	5.70	12.00	30.20	22.80
 D006 Marron café 950 à 1250°C	8.40	17.60	44.40	33.40	 D024 Gris moyen 950 à 1250°C	12.30	25.90	65.00	49.00	 D051/N Vert herbe 950 à 1250°C	11.00	23.10	58.20	43.80
 D007 Rose 950 à 1200°C	6.60	13.80	34.70	26.20	 D025 Gris foncé 950 à 1250°C	13.50	28.30	71.20	53.70	 D052 Vert foncé 950 à 1250°C	4.90	10.30	25.80	19.40

Prix € hors taxes (TVA 20%) départ entrepôt

\* Prix au kg

## Couleurs à peindre en poudre - Série D (suite)

Réf.	Pot de 100 g	Pot de 250 g	Pot de 1 kg	Sac de 5 kg*	Réf.	Pot de 100 g	Pot de 250 g	Pot de 1 kg	Sac de 5 kg*	Réf.	Pot de 100 g	Pot de 250 g	Pot de 1 kg	Sac de 5 kg*
D053 Vert feuille 950 à 1250°C	9.40	19.70	49.60	37.40	D080 Vert menthe 950 à 1250°C	6.00	12.70	31.90	24.00	D098 Rouge orangé 950 à 1050°C	9.40	19.70	49.60	37.40
D056 Blanc 950 à 1200°C	3.80	8.00	20.10	15.20	D087 Bleu de France 950 à 1250°C	8.10	17.10	43.00	32.40	D099 Jaune soleil 950 à 1250°C	15.00	31.50	79.20	59.70
D057 Noir 950 à 1250°C	10.10	21.30	53.50	40.30	D089 Bleu Bermudes 950 à 1250°C	5.80	12.20	30.70	23.10	D100 Gris ciment 950 à 1250°C	7.10	15.00	37.60	28.40
D059 Carmin 950 à 1250°C	7.30	15.40	38.70	29.20	D090 Jaune bambou 950 à 1250°C	11.90	25.10	63.00	47.50	D101 Marron 950 à 1250°C	6.40	13.40	33.60	25.30
D061 Bleu très foncé 950 à 1250°C	12.1	25.30	63.70	48.00	D091 Brun foncé 950 à 1250°C	10.10	21.30	53.40	40.30	D102 Bordeaux 950 à 1050°C	7.70	16.10	40.60	30.60
D072 Cuivre 950 à 1250°C	4.70	9.90	25.00	18.80	D092 Saumon 950 à 1050°C	3.60	7.70	19.20	14.50	D103 Corail 950 à 1050°C	7.90	16.70	41.90	31.60
D073 Bleu ciel 950 à 1250°C	6.90	14.50	36.60	27.60	D093 Rouge 950 à 1250°C	16.50	34.70	86.90	65.50	D104 Lilas 950 à 1250°C	20.70	43.50	79.80	60.10
D074 Vert océan 950 à 1250°C	6.00	12.60	31.80	23.90	D095 Vert vanadium 950 à 1250°C	5.10	10.60	26.70	20.10	D105 Vert de chrome 950 à 1050°C	8.00	16.80	109.50	82.50
D077 Rose clair 950 à 1250°C	4.90	10.20	25.70	19.40	D096 Vert persan 950 à 1050°C	4.70	9.90	24.90	18.80					
D079 Noir expresso 950 à 1250°C	8.60	18.00	45.30	34.10	D097 Rouge 950 à 1050°C	13.50	28.50	71.40	53.80					

## Craies sous émail



**KERAMINE** (réf. KERAM)  
Température de 940 à 1300°C  
Craies céramiques pour décor sous couverte transparente  
**la boîte de 18 couleurs : 29.00 €**  
Températures maxi :  
980°C : n° 6 et 18  
1100°C : n° 2-10-12-13  
1300°C : 1-3-4-5-6-7-8-9-11-14-15-16-17



**CRAYOCER** (réf. CRAYOCER)  
Température de 950 à 1200°C  
Craies céramiques pour décor sous couverte transparente.  
**la boîte de 20 couleurs : 29.89 €**  
**la craie à l'unité : 1.69 €**

## Crayons et couleurs en godets sous émail



**CRAYONS OXYDES**  
(Réf. CRAYOX)  
Température maxi 1000°C  
Crayons oxydes pour décor sous couverte transparente  
8 couleurs disponibles :  
noir, rouge, bleu, marron, vert, jaune, lilas, jaune paille  
**le crayon : 10.70€**



**PALETTE AQUACERAM VERTE**  
(Réf. AQUAVSP)  
Température 940 à 1050°C  
Couleurs en godets pour décor sous couverte transparente ou sur émail cru  
palette de 10 couleurs sans plomb :  
bleu turquoise, lavande, citron vert, vert opale, rouge corail, noir, jaune canari, abricot, rubis, brun chocolat.  
**La palette de 10 godets : 33.49 €**

Prix € hors taxes (TVA 20%) départ entrepôt

\* Prix au kg

## Couleurs prêtes à l'emploi «Designer liner» - 1000°C à 1280°C - Série SG

«Designer Liner» est à base d'argile et très pigmenté.

La pointe de sortie métallique offre un contrôle parfait pour dessiner des lignes très fines ou très larges, typographier et illustrer. Il est possible également d'utiliser un pinceau pour créer des effets aquarelle.



A utiliser de préférence sous des émaux transparents ou semi-transparentes.  
Cuissons mates lorsque aucun émail n'est appliqué par dessus.

**NOUVEAU**

«Designer Liner» peut être cuit de 1000°C à 1280°C, avec peu de modification de performance entre les températures de cuisson.

«Designer Liner» n'est pas utilisable en relief, s'il est appliqué trop épais il peut se craqueler ou même se détacher du support.

Livré en flacon souple de 37 ml fourni avec un embout métallique très fin.

1000°C	1230°C		1000°C	1230°C		1000°C	1230°C	
		<b>SG401</b> Black			<b>SG405</b> Green			<b>SG409</b> Bright Green
		<b>SG402</b> White			<b>SG406</b> Brown			<b>SG410</b> Bright Blue
		<b>SG403</b> Red			<b>SG407</b> Yellow			
		<b>SG404</b> Blue			<b>SG408</b> Orange			Adapté à l'usage alimentaire

Pot de 37 ml : 6.39 € HT



## Couleurs à peindre liquides EZ-Stroke - sans plomb



















Couleurs à peindre liquides sans plomb sur et sous-émail - prêtes à l'emploi - 950°/ 1060 °C - Pots de 30 ml

Réf.	Prix HT	Réf.	Prix HT	Réf.	Prix HT
EZ002 Rose pale	5.58	EZ026 Jaune orangé	5.58	EZ037 Noir	5.58
EZ010 Sépia	5.58	EZ027 Bleu turquoise	5.58	EZ038 Acajou clair	5.58
EZ011 Terre se Sienne	5.58	EZ028 Vert feuille	5.58	EZ047 Gris nuage	5.58
EZ012 Noir intense	5.58	EZ030 Rose	5.58	EZ050 Violet pueblo	5.58
EZ013 Blanc	5.58	EZ032 Vert Paon	5.58	EZ057 Rouge corail	5.58
EZ018 Chartreuse	5.58	EZ033 Vert lierre	5.58	EZ058 Orange poppy	5.58
EZ023 Bleu nuit	5.58	EZ034 Orange	5.58	EZ075 Rouge passion	5.58
EZ024 Bleu vert royal	5.58	EZ035 Bleu Delft	5.58	EZ101 Jaune fluo	5.58

Prix € hors taxes (TVA 20%) départ entrepôt



















## Couleurs décor porcelaine Ferro - série Samba - sans plomb ni cadmium

Couleurs pour décor sur porcelaine, faïence, grès - Cuisson de 750°C à 820 °C - couleurs miscibles entre elles

Réf.	Pot de 25 g	Pot de 100 g	Réf.	Pot de 25 g	Pot de 100 g	Pourpres	Pot de 10 g	Pot de 25 g
 C111650 Vert chrome	6.80	25.20	 C141650 Noir intense	8.10	31.20	 C771640 Rose	10.90	22.80
 C111651 Vert bleu	8.00	30.80	 C161650 Brun clair	6.90	26.00	 C771641 Pourpre moyen	17.20	36.90
 C121650 Turquoise	5.60	19.20	 C161651 Brun foncé	6.80	25.30	 C771642 Pourpre foncé	27.10	56.60
 C121652 Bleu foncé	5.80	20.70	 C171659 Rouge de fer jusqu'à épuisement	6.70	24.90	 C771643 Pink	12.60	26.60
 C121654 Bleu cobalt	12.60	52.10	 C101650 Fondant transparent	7.80	29.90	 C771644 Bordeaux	23.20	50.30
 C131651 Jaune	6.70	24.90				 C771645 Bordeaux foncé	27.40	57.30
 C131652 Jaune d'or	7.20	27.20						

## Couleurs décor porcelaine Ferro - série Sunshine

Couleurs pour décor sur porcelaine, faïence, grès - Cuisson de 750°C à 820 °C

Réf.	Pot de 25 g	Pot de 100 g	Réf.	Pot de 25 g	Pot de 100 g	Réf.	Pot de 25 g	Pot de 100 g
 C111232 Vert émeraude	6.20	22.70	 C131232 Jaune citron	6.80	25.40	 C171252 Rouge framboise	9.00	35.30
 C111233 Vert prairie	6.50	23.90	 C141231 Noir ébène	6.80	25.50	 C191230 Blanc	6.50	23.90
 C111244 Vert jaune	6.60	24.40	 C151230 Gris moyen	5.80	20.70	 C10117 Fondant transparent	5.60	13.50
 C121232 Bleu azur	8.10	31.20	 C161232 Brun foncé	6.00	21.80	<b>Pourpres:</b>	<b>Pot de 10 g</b>	<b>Pot de 25 g</b>
 C121234 Bleu turquoise	6.50	23.70	 C161233 Brun caramel	5.60	19.90	 C721233 Bleu marine	5.20	8.20
 C121236 Bleu océan	8.80	34.40	 C171250 Orange	7.20	27.10	 C771234 Pourpre	13.50	22.90
 C131230 Jaune soleil	6.90	25.60	 C171251 Rouge orangé	7.30	27.40	 C771235 Pourpre	9.00	14.90

Prix € hors taxes (TVA 20%) départ entrepôt

## Couleurs décor porcelaine Ferro - série Palette 70

















Couleurs pour décor sur porcelaine, faïence, grès - Cuisson de 750°C à 820 °C

Réf.	Pot de 25 g	Pot de 100 g	Réf.	Pot de 25 g	Pot de 100 g	Réf.	Pot de 25 g	Pot de 100 g
 C11870 Vert tilleul	6.80	25.40	 C15886 Gris bleu	7.00	26.20	 CWP82 Blanc relief	7.70	29.50
 C11886 Vert bleu	10.40	42.00	 C16870 Or antique	7.30	27.60	 C19083 Blanc relief jusqu'à épuisement	6.20	22.30
 C11887 Vert roseau	6.90	25.90	 C16871 Ocre	6.30	22.80	 C19870 Blanc pour mélange	6.40	23.60
 C11888 Vert de chrome	6.40	23.30	 C16872 Brun	5.70	21.30	 C19872 Blanc couvrant	6.10	22.00
 C12815 Bleu ciel	6.70	25.10	 C16873 Brun rouge	6.00	21.60	 C10117 Fondant transparent	5.60	13.50
 C12870 Bleu clair	6.60	24.50	 C16875 Brun chocolat	6.30	23.10	 C10126 Fondant pour pourpre	6.20	22.80
 C12872 Bleu moyen	8.60	33.50	 C17578 Rouge	10.00	40.20	<b>Pourpres:</b>	<b>Pot de 10 g</b>	<b>Pot de 25 g</b>
 C13871 Jaune paille	8.70	34.20	 C17811 Rouge jusqu'à épuisement	7.60	29.30	 C77465 Pourpre	12.60	21.30
 C13886 Jaune de cadmium	6.60	24.50	 C171871 (ex17871) Orange cadmium	6.80	25.70	 C77466 Pourpre	21.10	43.90
 C14871 Noir	6.80	25.20	 C171872 (ex17872) Rouge clair jusqu'à épuisement	6.80	25.40	 C77467 Pourpre	18.90	32.60
 C15870 Gris foncé jusqu'à épuisement	7.40	28.00	 C171874 (ex17874) Rouge foncé	8.60	33.50	 C77468 Rose	22.80	47.40
 C15872 Gris souris	6.70	25.00	 C17893 Rouge foncé	7.20	27.30	 C77481 Pourpre	13.90	23.60
 C15885 Gris clair	6.20	22.40	 C17894 Rouge	7.10	26.60	 C78811 Bleu violet jusqu'à épuisement	14.00	23.80

Prix € hors taxes (TVA 20%) départ entrepôt

## Couleurs décor porcelaine Heraeus - Série 57 - sans plomb







Couleurs pour décor de porcelaine, faïence, grès - Cuisson de 800°C à 850 °C

Réf.	Pot de 10 g	Pot de 50 g	Pot de 100 g	Réf.	Pot de 10 g	Pot de 50 g	Pot de 100 g	Réf.	Pot de 10 g	Pot de 50 g	Pot de 100 g
 H57006 Blanc pour mélange	3.10	12.00	22.80	 H57014 Bleuet	3.60	15.80	31.10	 H57888 Noir	3.30	13.00	24.90
 H57071 Blanc couvrant	3.40	14.20	27.20	 H57103 Bleu clair	3.10	12.00	22.80	 H57225 Brun bois	3.00	11.50	21.90
 H57418 Bleu pétrole	3.30	13.00	24.80	 H57124 Cyan	3.40	14.10	27.10	 H57872 (ex 57226) Brun Sahara	4.40	20.80	40.50
 H57434 Vert pré	3.10	11.80	22.50	 H57303 Jaune citron	3.00	11.60	22.10	 H57228 Brun chocolat	3.00	11.50	22.00
 H57436 Vert riche	3.10	12.20	23.20	 H57372 Jaune soleil	2.90	10.90	20.70	 H57601 Saumon	3.10	11.90	22.70
 H57447 Vert chrome	3.00	11.60	22.10	 H57875 Gris	3.40	14.10	27.10				

## Couleurs décor porcelaine Heraeus - Série 57 - sans plomb

Couleurs pour décor de porcelaine, faïence, grès - Cuisson de 800°C à 850 °C



### Couleurs pourpres

Réf.	Pot de 5 g	Pot de 25 g	Réf.	Pot de 5 g	Pot de 25 g	Réf.	Pot de 5 g	Pot de 25 g
 H57192 Bleu cobalt	6.00	24.00	 H57672 Pourpre	6.80	28.00	 H57674 Pourpre rubis foncé	8.80	37.90
 H57193 Bleu Delft	7.10	29.30	 H57673 Pourpre rubis	16.00	74.20	 H57675 Pourpre foncé	11.20	49.80
 H57671 Pourpre de rose	4.40	15.80						

## Couleurs décor porcelaine Heraeus - Série 57 - sans plomb

Couleurs pour décor de porcelaine, faïence, grès - Cuisson de 800°C à 850 °C





















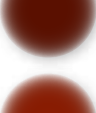

### Couleurs avec cadmium

Réf.	Pot de 10 g	Pot de 50 g	Pot de 100 g	Réf.	Pot de 10 g	Pot de 50 g	Pot de 100 g
 H57301 Jaune cadmium	3.30	13.50	25.90	 H57702 Rouge orangé cadmium	4.20	18.90	36.80
 H57701 Orange cadmium	4.70	22.40	43.60	 H57703 Rouge cadmium	4.00	18.00	34.90

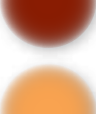
Prix € hors taxes (TVA 20%) départ entrepôt

## Couleurs décor porcelaine Heraeus - série 64

Couleurs pour décor de porcelaine, faïence, grès - Cuisson de 750°C à 850 °C

Réf.	Pot de 10 g	Pot de 50 g	Pot de 100 g	Réf.	Pot de 10 g	Pot de 50 g	Pot de 100 g	Réf.	Pot de 10 g	Pot de 50 g	Pot de 100 g
 H64006 Blanc pour mélange	2.90	9.10	17.10	 H64015 Bleu riche	4.10	18.20	35.40	 H64888 Noir profond	3.00	11.60	22.00
 H64007 Blanc	2.90	9.00	16.80	 H64115 Bleu	3.10	11.90	22.70	 H64885 Gris argent	3.60	15.50	29.80
 H64008 Blanc couvrant	2.90	9.00	17.00	 H64124 Cyan	3.50	14.70	28.40	 H64225 Brun bois	3.50	14.40	27.80
 H64050 Fondant	2.90	6.60	12.10	 H64324 Jaune	3.20	12.80	24.50	 H64226 Brun noisette	2.90	8.70	16.20
 H64052 Fondant relief	2.90	8.10	15.00	 H64333 Jaune soleil	3.70	16.10	31.10	 H64228 Brun châtaigne	3.90	17.400	33.60
 H64418 Bleu Pétrole	3.40	14.10	27.10	 H64336 Jaune cadmium	3.70	15.70	30.30	 H64723 Brun rouge clair	3.70	15.90	30.70
 H64434 Vert pré	2.90	10.40	19.80	 H64351 Jaune d'or	2.90	9.20	17.20	 H64777 Orange cadmium	2.90	8.70	16.40
 H64447 Vert chrome	3.00	11.30	21.40	 H64804 Noir	2.90	11.00	20.90	 H64779 Rouge cadmium	3.70	16.10	31.10

## Couleurs décor porcelaine Heraeus - série 64

Couleurs pour décor de porcelaine, faïence, grès - Cuisson de 750°C à 850 °C

### Couleurs pourpres

Réf.	Pot de 5 g	Pot de 25 g	Réf.	Pot de 5 g	Pot de 25 g	Réf.	Pot de 5 g	Pot de 25 g
 H64197 Bleu royal	4.40	16.10	 H64604 Magenta	12.30	57.60	 H64673 Pourpre rubis	15.80	75.90
 H64198 Bleu marine	5.20	20.50	 H64671 Pourpre rose	6.50	27.10	 H64675 Pourpre foncé	15.80	76.00

## Palette couleurs décor porcelaine en godets AQUACERAM - série rouge



Couleurs en godets pour décor sur émail cuit (faïence ou porcelaine) - 780°/ 810 °C

Réf.	Palette de 10 couleurs sans plomb	Prix HT
AQUARSP	Bleu pastel - Bleu médium - Vert oasis - Orange sanguine - Noir - Blanc - Jaune - Mauve - Terre de Sienne - Châtaigne	34.16

Prix € hors taxes (TVA 20%) départ entrepôt

Couleurs décor porcelaine Schjerning

Cuisson : support porcelaine 800 à 860°C - support faïence 730 à 750°C - conditionnées en pots plastique

 <b>SCHJ001</b> Blanc relief 8 g : 5.15 100 g : 51.04	 <b>SCHJ002</b> Jaune d'oeuf 8 g : 5.15 100 g : 51.04	 <b>SCHJ003</b> Jaune citron 8 g : 5.25 100 g : 51.30	 <b>SCHJ004</b> Jaune canari 8 g : 5.15 100 g : 51.04	 <b>SCHJ006</b> Vert jaune 8 g : 5.15 100 g : 51.04
 <b>SCHJ007</b> Vert bleu riche 8 g : 5.15 100 g : 44.34	 <b>SCHJ008</b> Bleu vert foncé 8 g : 5.61 100 g : 60.25	 <b>SCHJ009</b> Vert profond 8 g : 5.15 80 g : 44.32	 <b>SCHJ010</b> Vert émeraude 8 g : 5.15 80 g : 44.32	 <b>SCHJ011</b> Vert olive 8 g : 5.15 100 g : 51.04
 <b>SCHJ012</b> Bleu céleste 8 g : 5.61 100 g : 49.64	 <b>SCHJ013</b> Bleu outremer 8 g : 6.04 100 g : 60.25	 <b>SCHJ014</b> Bleuet 8 g : 5.61 100 g : 60.25	 <b>SCHJ015</b> Bleu turquoise 8 g : 6.34 100 g : 70.50	 <b>SCHJ017</b> Pourpre de rose 3 g : 6.34 25 g : 42.52
 <b>SCHJ018</b> Pourpre carmin 3 g : 10.55 25 g : 83.56	 <b>SCHJ019</b> Pourpre foncé 3 g : 10.55 25 g : 83.56	 <b>SCHJ022</b> Rouge capucine 8 g : 5.15 100 g : 51.04	 <b>SCHJ023</b> Pompadour 8 g : 5.15 100 g : 51.04	 <b>SCHJ024</b> Rouge égyptien 8 g : 5.15 100 g : 51.04
 <b>SCHJ025</b> Vert pré 8 g : 5.15 100 g : 51.04	 <b>SCHJ026</b> Bleu clair 8 g : 5.61 100 g : 60.25	 <b>SCHJ027</b> Brun loutre 8 g : 5.61 80 g : 60.25	 <b>SCHJ028</b> Brun sépia 8 g : 6.44 100 g : 64.86	 <b>SCHJ029</b> Brun jaune 8 g : 5.15 100 g : 51.04
 <b>SCHJ030</b> Brun foncé 8 g : 5.15 100 g : 51.04	 <b>SCHJ031</b> Noir Brunswick 8 g : 5.28 100 g : 53.40	 <b>SCHJ032</b> Noir glacé 8 g : 5.15 100 g : 51.04	 <b>SCHJ033</b> Gris pour fleurs 8 g : 5.94 80 g : 48.08	 <b>SCHJ034</b> Chair 8 g : 5.15 100 g : 51.04
 <b>SCHJ035</b> Jaune ivoire 8 g : 5.79 100 g : 46.78	 <b>SCHJ036</b> Brun chocolat 8 g : 5.15 80 g : 44.34	 <b>SCHJ037</b> Gris pour chair 8 g : 5.82 80 g : 46.99	 <b>SCHJ038</b> Rose 8 g : 6.34 80 g : 54.22	 <b>SCHJ039</b> Vert turquoise 8 g : 6.34 80 g : 54.22
 <b>SCHJ040</b> Fondant 8 g : 5.15 100 g : 51.04	 <b>SCHJ041</b> Jaune Albert 8 g : 5.15 100 g : 51.04	 <b>SCHJ042</b> Vert canard 8 g : 5.15 100 g : 51.04	 <b>SCHJ043</b> Brun bitume 8 g : 5.15 100 g : 51.04	 <b>SCHJ044</b> Rouge chair 8 g : 5.61 100 g : 60.25
 <b>SCHJ045</b> Ocre 8 g : 5.15 100 g : 44.34	 <b>SCHJ052</b> Vert brun 8 g : 5.15 100 g : 51.04	 <b>SCHJ053</b> Carmin tendre 5 g : 6.34 60 g : 65.79	 <b>SCHJ054</b> Pourpre de rubis 3 g : 12.99 25 g : 99.69	 <b>SCHJ055</b> Rouge écarlate 8 g : 5.15 80 g : 44.34
 <b>SCHJ056</b> Bleu de Delft 8 g : 5.61 100 g : 60.25	 <b>SCHJ057</b> Pourpre riche 3 g : 10.55 25 g : 79.73	 <b>SCHJ059</b> Jaune Albert clair 8 g : 5.61 100 g : 60.25	 <b>SCHJ060</b> Jaune Albert foncé 8 g : 5.61 100 g : 60.25	 <b>SCHJ062</b> Vert printanier 8 g : 5.61 100 g : 60.25
 <b>SCHJ065</b> Vert d'eau au chrome 8 g : 5.15 80 g : 44.34	 <b>SCHJ066</b> Vert Véronèse 8 g : 5.61 100 g : 60.25	 <b>SCHJ069</b> Bleu indien 8 g : 6.34 100 g : 68.44	 <b>SCHJ070</b> Bleu nouveau 8 g : 6.34 100 g : 68.44	 <b>SCHJ075</b> Violet d'or 3 g : 11.03 25 g : 79.09
 <b>SCHJ076a</b> Pourpre d'or 3 g : 7.60 25 g : 54.37	 <b>SCHJ078</b> Rubis d'or 3 g : 10.55 25 g : 79.73	 <b>SCHJ087</b> Brun bois clair 8 g : 5.15 100 g : 51.04	 <b>SCHJ090</b> Brun vert 8 g : 5.61 80 g : 49.64	 <b>SCHJ092</b> Noir d'ivoire 8 g : 5.61 100 g : 60.25
 <b>SCHJ093</b> Gris clair 8 g : 6.04 80 g : 49.64	 <b>SCHJ095</b> Gris bleu foncé 8 g : 5.61 80 g : 49.64	 <b>SCHJ096</b> Violet 3 g : 7.03 25 g : 57.16	 <b>SCHJ097</b> Bleu de cobalt 6.5 g : 8.48 80 g : 90.25	 <b>SCHJ098</b> Pourpre cramois 3 g : 7.03 25 g : 53.13
 <b>SCHJ099</b> Mauve foncé 3 g : 8.85 25 g : 66.99	 <b>SCHJ100</b> Vert Copenhague 8 g : 5.61 100 g : 60.25	 <b>SCHJ101</b> Vert extra foncé 8 g : 5.61 100 g : 60.25	 <b>SCHJ102</b> Vert prairie foncé 8 g : 5.61 100 g : 60.25	 <b>SCHJ103</b> Vert de Meissen 8 g : 5.61 100 g : 49.64
 <b>SCHJ104</b> Terre de Sienne 8 g : 5.15 100 g : 51.04	 <b>SCHJ106</b> Bleu violet 6.5 g : 8.48 100 g : 106.18	 <b>SCHJ110</b> Blanc 8 g : 5.61 100 g : 60.25	 <b>SCHJ115</b> Fond d'or 8 g : 6.34 100 g : 70.50	 <b>SCHJ117</b> Rose Marieberg 6.5 g : 9.76 80 g : 113.01
 <b>SCHJ118</b> Brun pour contour 6.5 g : 8.48 80 g : 92.15	 <b>SCHJ141</b> Relief brillant 8 g : 5.61 100 g : 60.25	 <b>SCHJ401</b> Blanc mat relief 8 g : 5.92 100 g : 51.21	 <b>SCHJ402</b> Jaune mat relief 8 g : 8.06 100 g : 88.60	

GAMME SCHJERNING SANS PLOMB DISPONIBLE SUR COMMANDE

Prix € hors taxes (TVA 20%) départ entrepôt



# Couleurs décor porcelaine Catherine Bergoin - Gamme traditionnelle

Couleurs pour décor de porcelaine, faïence, grès - Cuisson à 850°C minimum

Blanc Groupe 1	Blanc couvrant Groupe 1	Blanc mélange Groupe 1	Blanc pastellisé Groupe 1	Bleu aigue marine Groupe 1	Bleu azur Groupe 1	Bleu canard Groupe 1	Bleu chardon Groupe 1	Bleu ciel Groupe 1	Bleu de Chine Groupe 2	Bleu de Delft Groupe 3
Bleu de four Groupe 3	Bleu de Sèvres Groupe 3	Lapis lazuli Groupe 2	Bleu geai Groupe 2	Bleu Hermès Groupe 3	Bleu jeans Groupe 2	Bleu lavande Groupe 3	Martin pêcheur Groupe 1	Bleu minéral Groupe 1	Bleu nuit Groupe 3	Bleu pigeon Groupe 1
Bleu océan Groupe 3	Bleu roy Groupe 1	Bleu tendre Groupe 1	Bleu turquoise Groupe 1	Bleuet Groupe 1	Cadmium abricot Groupe 1	Cadmium avocat Groupe 1	Cadmium blanc Groupe 1	Cadmium caramel Groupe 1	Cadmium carmin Groupe 1	Cadmium garance Groupe 1
Cadmium citron Groupe 1	Cadmium kiwi Groupe 1	Cadmium orange Groupe 1	Cadmium rubis Groupe 1	Cadmium vermillon Groupe 1	Cadmium vert pré Groupe 1	Cadmium péridot Groupe 1	Fondant Groupe 1	Fondant couverture Groupe 1	Gris anthracite Groupe 1	Gris bleu Groupe 1
Gris brume Groupe 2	Gris céladon Groupe 1	Gris acier Groupe 1	Gris argent Groupe 1	Gris fleur Groupe 1	Gris taupe Groupe 2	Ivoire Groupe 1	Jaune Groupe 1	Jaune coquille Groupe 1	Jaune curry Groupe 1	Jaune d'oeuf Groupe 1
Jaune d'or Groupe 1	Jaune mimosa Groupe 1	Jaune moutarde Groupe 1	Jaune sable Groupe 1	Jaune vieil or Groupe 1	Marron bolet Groupe 1	Café au lait Groupe 1	Marron châtaigne Groupe 1	Marron chevreuil Groupe 1	Marron paysage Groupe 2	Marron chocolat Groupe 1
Marron rouille Groupe 1	Marron sépia Groupe 1	Terre de Sienne Groupe 1	Noir Groupe 1	Ocre jaune Groupe 1	Ocre rouge Groupe 1	Pourpre améthyste Groupe 5	Pourpre aubergine Groupe 6	Pourpre de Bordeaux Groupe 5	Pourpre de rose Groupe 5	Pourpre de Venise Groupe 6
Pourpre framboise Groupe 5	Pourpre grenat Groupe 5	Pourpre lie de vin Groupe 5	Pourpre magenta Groupe 6	Pourpre Porto Groupe 5	Rose 17 Groupe 3	Rose antique Groupe 5	Rose aurore Groupe 3	Bois de rose Groupe 2	Rose bonbon Groupe 5	Rose chair Groupe 3
Rose dragée Groupe 2	Rose Eugénie Groupe 4	Rose pêche Groupe 4	Rose pompadour Groupe 4	Rose saumon Groupe 4	Rose thé Groupe 4	Rouge brique de fer Groupe 1	Rouge de fer égyptien Groupe 2	Vert algue Groupe 1	Vert amande Groupe 1	Vert bronze Groupe 2
Vert chartreux Groupe 1	Vert de chrome Groupe 2	Vert d'eau Groupe 1	Vert émeraude Groupe 1	Vert Empire Groupe 2	Vert mousse Groupe 1	Vert noir Groupe 1	Vert olivier Groupe 1	Vert pistache Groupe 1	Vert printemps Groupe 2	Vert profond Groupe 1
Vert réséda Groupe 2	Vert russe Groupe 2	Vert sapin Groupe 2	Vert tilleul Groupe 1	Violet bruyère Groupe 4						
Violet glycine Groupe 3	Violet de fer Groupe 4	Violet d'or Groupe 4	Violet lilas Groupe 2	Noir à cerner Groupe 1						

Groupe de prix	Prix HT par				
	5 g	10 g	20 g	50 g	100 g
Groupe 1	-	4.96	8.92	20.08	36.17
Groupe 2	-	6.58	11.88	26.67	48.00
Groupe 3	-	9.38	14.83	37.92	68.25
Groupe 4	8.42	15.13	27.25	61.29	110.33
Groupe 5	12.67	22.79	41.00	92.25	166.04
Groupe 6	25.33	45.54	82.00	184.50	332.08

Prix € hors taxes (TVA 20%) départ entrepôt

## Pigments métallisés et interférentiels Catherine Bergoin

Cuisson de 750°C à 850°C

Avant d'empâter les pigments il est obligatoire de mélanger la poudre du pigment avec la poudre du fixateur  
(3 parts de pigment pour 1 part de fixateur)

### Pigments métallisés



### Pigments interférentiels

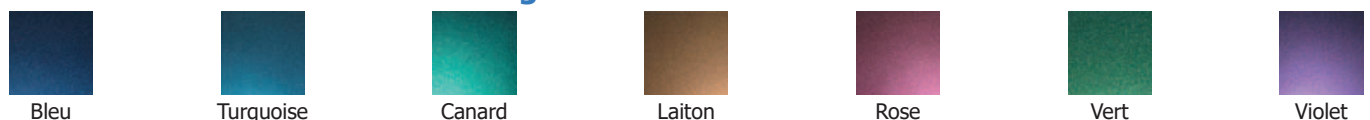

réf		Prix HT par	
		12 ml	30 ml
BGPM	Pigments métallisés	5.42	
BGPI	Pigments interférentiels	5.42	
BGFIXP	Fixateur porcelaine	4.50	10.17

## Couleurs décor porcelaine métallisées Heraeus - Série 55 - sans plomb

Cuisson : porcelaine 800 à 820°C - faïence 780 à 820°C - Couleurs sans plomb ni cadmium  
Couleurs miscibles entre elles et avec d'autres couleurs sans plomb ni cadmium

Réf.	Pot de 5 g	Pot de 25 g	Pot de 50 g	Réf.	Pot de 5 g	Pot de 25 g	Pot de 50 g	Réf.	Pot de 5 g	Pot de 25 g	Pot de 50 g
H55324 Or pâle	3.40	10.30	19.60	H55009 Argent pâle	3.40	10.30	19.60	H55222 Bronze	3.40	10.70	23.70
H55325 Or	3.40	10.60	23.40	H55010 Gris argent	3.40	10.30	19.60	H55671 Cuivre	3.40	10.30	19.60
H55326 Or rouge	3.40	10.30	19.60	H55881 Argent	3.40	10.60	23.40	H55774 Cuivre rouge	3.40	10.30	19.60
				H55885 Argent foncé	3.40	10.80	23.70				

## Couleurs décor porcelaine métallisées Ferro - Série 100 - sans plomb

Cuisson : porcelaine 800 à 820°C - faïence 780 à 820°C - Couleurs sans plomb ni cadmium  
Couleurs miscibles entre elles et avec d'autres couleurs sans plomb ni cadmium

Réf.	Pot de 5 g	Pot de 25 g	Pot de 50 g	Réf.	Pot de 5 g	Pot de 25 g	Pot de 50 g	Réf.	Pot de 5 g	Pot de 25 g	Pot de 50 g
C132165 Jaune or	3.50	11.40	21.90	C152165 Argent	3.80	12.90	25.10	C162165 Bronze	3.50	11.20	21.50
C132166 Or antique	3.70	12.70	24.70	C152166 Argent antique	3.80	12.90	25.20	C172165 Rouge métallisé	3.40	10.30	19.60

Prix € hors taxes (TVA 20%) départ entrepôt

## Métaux précieux pour décor porcelaine

Cuisson : 750 à 820°C

Dilution possible avec un diluant spécial - Les pourcentages indiquent la quantité de métal précieux



Réf.		Prix HT (flacons en verre)		
		5 g	10 g	100 g
OR08	Or brillant 8%	53.40	102.90	925.10
OR10	Or brillant 10%	62.00	123.40	1109.90

## Métaux précieux pour décor porcelaine Catherine Bergoin

Cuisson directement sur l'émail : 800 à 820°C

Cuisson sur de la peinture ou du lustre déjà cuit : 730 à 750°C

MÉTAUX PRÉCIEUX	Qté	Prix unitaire HT
Lustre bronze	5 g	46.42
Lustre or	5 g	38.00
Or brillant 12%	2.5 g	40.75
	5 g	79.08
Or mat 24% (à poncer après cuisson)	2.5 g	78.25
	5 g	142.46
Platine brillant	5 g	42.75
Argent mat ( <i>or blanc en Suisse</i> ) (à poncer après cuisson)	10 g	52.08
Feuilles d'argent 8x8 cm	25 feuilles	20.33
Feuilles d'or 8x8 cm (cuisson 680°C maximum)	10 feuilles	35.08
Poudre d'or 98%	1 g	122.50
Paillettes d'or 98%	0.2 g	49.92

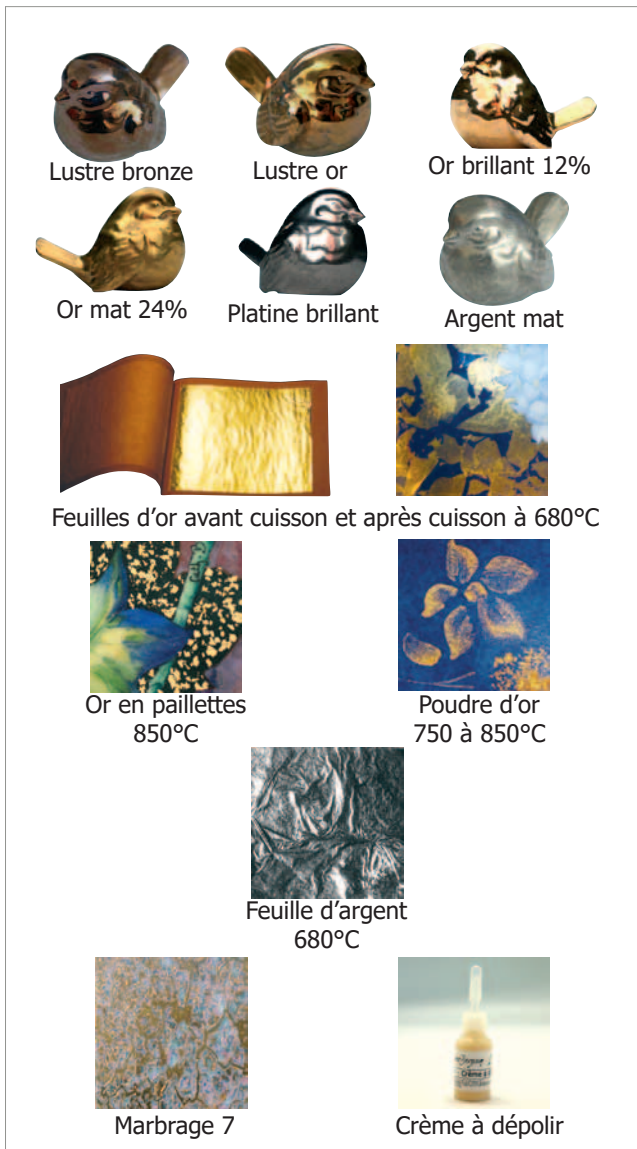

LIQUIDES	Prix unitaire HT	
	50 ml	100 ml
Diluant pour métaux précieux	9.67	16.67
Nettoyant pour ors et lustres	4.17	7.50
	10 ml	30 ml
Marbrage 7 pour or et lustres	4.33	10.33
Crème à dépolir douce (pour effacer les taches de métaux précieux et lustres cuits)	7.46	

## Stickers autocollants

Réf.		Prix HT
STICKER	Stickers autocollants décoratifs qui peuvent être découpés et collés sur les pièces en porcelaine. Planches contenant plusieurs motifs. Ne se cuit pas. Nombreux modèles disponibles.	0.70
	 	
	Exemple d'utilisation des stickers	

Prix € hors taxes (TVA 20%) départ entrepôt

Lustres Catherine Bergoin

Cuisson à 800°C - Flacons de 5 g



Lustre bleu  
Groupe 3



Lustre outremer  
Groupe 3



Lustre Caraïbes  
Groupe 2



Lustre celeste  
Groupe 2



Lustre vert  
Groupe 2



Lustre cèdre  
Groupe 2



Lustre opaline  
Groupe 1



Lustre jade  
Groupe 2



Lustre dragon  
Groupe 1



Lustre aurore  
Groupe 1



Lustre topaze  
Groupe 1



Lustre ambre  
Groupe 1



Lustre soleil  
Groupe 1



Lustre jaune  
Groupe 1



Lustre brun  
Groupe 1



Lustre marron glacé  
Groupe 1



Lustre café frappé  
Groupe 1



Lustre irisé  
Groupe 1



Lustre mother pearl  
Groupe 1



Lustre fuschia  
Groupe 3



Lustre jacinthe  
Groupe 3

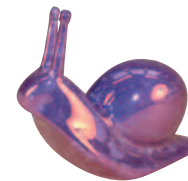

Lustre cardinal  
Groupe 3

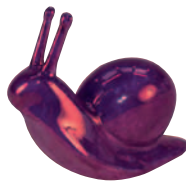

Lustre violet  
Groupe 3



Lustre pourpre  
Groupe 5



Lustre noir  
Groupe 4



Lustre gris ardoise  
Groupe 3



Lustre gris perle  
Groupe 3



Lustre blanc  
Groupe 1

Groupe de prix	Flacon de 5 g Prix unitaire HT
Groupe 1	6.58
Groupe 2	9.67
Groupe 3	14.58
Groupe 4	18.58
Groupe 5	27.08

## Marbrage Catherine Bergoin

Cuisson à 800°C

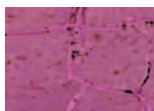

Marbrage 2  
pour lustre

Flacon de 10 ml : 4.33 € HT  
Flacon de 30 ml : 10.33 € HT

Le marbrage présenté ci-contre a été utilisé avec différents coloris de lustres.

## Lustres pour décor porcelaine Heraeus

Cuisson : 750 à 820°C

Liquides à passer directement au pinceau - Dilution : utiliser un diluant spécial pour lustres

**jusqu'à épuisement des stocks**

Réf.	Prix HT Flacons en verre			Réf.	Prix HT Flacons en verre			Réf.	Prix HT Flacons en verre		
	5 g	10 g	100 g		5 g	10 g	100 g		5 g	10 g	100 g
 LU 2 A Lustre rubis	25.40	50.30	399.10	 LU 488 Lustre bleu clair	11.70	89.90		 LU 620 Lustre marron	5.40	31.10	
 LU N 012/F Lustre rose	9.60	18.70	146.20	 LU 496 Lustre carmin	19.50	38.40	303.80	 LU 633 Lustre jaune	9.10	69.50	
 LU 118 Lustre bleu	18.90	37.40	295.70	 LU 499 Lustre violet	21.10	41.80	330.50	 LU 650/1 Lustre orange métallisé	5.40	31.10	
 LU 188 Lustre orange		8.40	63.80	 LU 502 Lustre vert	10.60	81.60		 LU 9800 Lustre noir	15.70	30.80	243.20
 LU 338 Lustre vert	11.90	23.30	182.70	 LU 518 Lustre turquoise	13.10	101.80					

## Lustres pour décor porcelaine Schjerning

Cuisson : 750 à 820°C

Liquides à passer directement au pinceau - Dilution : utiliser un diluant spécial pour lustres









Réf.		Prix HT	Réf.		Prix HT	Réf.		Prix HT
 SCHJ300	Lustre nacré flacon de 5 g	10.68	 SCHJ317	Noir * flacon de 2.5 g	29.88	 SCHJ333	Gris moyen flacon de 5 g	20.27
 SCHJ314	Violet bleu * flacon de 2.5 g	24.33	 SCHJ320	Bronze flacon de 2.5 g	46.36			
 SCHJ316	Bleu pourpre * flacon de 2.5 g	19.96	 SCHJ323	Orange flacon de 5 g	16.02			

\* = jusqu'à épuisement des stocks

Prix € hors taxes (TVA 20%) départ entrepôt

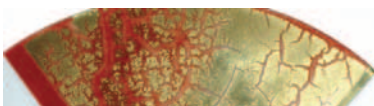
## Simili-incrustation Catherine Bergoin

Sert à faire des effets décoratifs dans les métaux précieux brillants et à transformer facilement les ors et platines brillants en ors et platines mats.

<b>Incrustation 1</b> jaune sous or Réf : BGSCINCRU1		1ère cuisson : l'incrustation à 850°C 2ème cuisson : le métal précieux à 750°C <b>Pot de 10 g : 4.25 € HT</b>
<b>Incrustation 2</b> vert sous or Réf : BGSCINCRU2		1ère cuisson : l'incrustation à 850°C 2ème cuisson : le métal précieux à 750°C <b>Pot de 10 g : 4.25 € HT</b>
<b>Incrustation 3</b> marron sous or Réf : BGSCINCRU3		1ère cuisson : l'incrustation à 850°C 2ème cuisson : le métal précieux à 750°C <b>Pot de 10 g : 4.25 € HT</b>
<b>Incrustation 4</b> blanc brillant sous or Réf : BGSCINCRU4		1ère cuisson : l'incrustation à 850°C 2ème cuisson : le métal précieux à 750°C <b>Pot de 10 g : 4.25 € HT</b>
<b>Incrustation 5</b> relief sous or Réf : BGSCINCRU5		1ère cuisson : l'incrustation à 800°C 2ème cuisson : le métal précieux à 750°C <b>Pot de 10 g : 4.25 € HT</b>
<b>Incrustation 6</b> Réf : BGSCINCRU6		1ère cuisson : l'incrustation à 680°C 2ème cuisson : le métal précieux à 800°C avec palier final de 10 à 25 minutes <b>Pot de 10 g : 4.25 € HT</b>
<b>Incrustation 7</b> sur or Réf : BGSCINCRU7		1ère cuisson : l'incrustation à 820°C 2ème cuisson : le métal précieux à 800°C <b>Pot de 10 g : 4.25 € HT</b>
<b>Incrustation 8</b> blanc semi-brillant sous or Réf : BGSCINCRU8		1ère cuisson : l'incrustation à 850°C 2ème cuisson : le métal précieux à 750°C <b>Pot de 10 g : 4.25 € HT</b>
<b>Incrustation 11</b> rose vif avant cuisson, devient blanc mat après cuisson, peut être recouvert de métal précieux brillant ou de lustres Réf : BGSCINCRU11		1ère cuisson : l'incrustation à 850°C 2ème cuisson : le métal précieux à 750°C <b>Pot de 10 g : 4.25 € HT</b>

## Produits scandinaves Catherine Bergoin

		Prix HT par pot de	10 g	20 g	50 g	100 g
<b>MATAGE (cuisson à 800°C)</b>						
BGSCAGENTMATAGE	Agent de matage (60% couleur et 40% agent de matage)		3.92	7.00	15.79	28.42
BGSCNOIRMAT	Noir mat		4.25	7.67	17.21	30.96
BGSCNOIRSATINE	Noir satiné		3.92	7.00	15.79	28.42
BGSCMARRONMAT	Marron mat		3.92	7.00	15.79	28.42
BGSCBLANCMAT	Blanc mat		3.92	7.00	15.79	28.42
<b>RELIEF</b>						
BGSCAGENTRELIEF	Agent relief (850°C - pour un relief mat - 2/3 couleur + 1/3 d'agent relief)		3.92	7.00	15.79	28.42
BGSCBLANCRELIEF	Blanc relief (cuisson 820°C)		4.25	7.67	17.21	30.96
BGSCBLANCWP82	Blanc WP 82 (cuisson 820°C)		4.25	7.67	17.21	30.96
BGSCHIRELIEF	Hi-relief (cuisson 850°C)		4.25	7.67	17.21	30.96
BGSCRELIEF	Fondant relief transparent (820°C - relief coloré brillant - 1/3 couleur, 2/3 fondant)		4.25	7.67	17.21	30.96
<b>TRESSAILLAGE</b>						
POUTRES	Poudre de tressillage ou creusage (750 à 850°C)		3.92	7.00	15.79	28.42



Fondant relief coloré sur lustre fuschia



Or brillant sur Hi-relief



Or brillant sur WP 82

Prix € hors taxes (TVA 20%) départ entrepôt

## Essences et huiles

Réf.		Prix HT
HUILM	Huile américaine (huile molle) - flacon de 50 ml	3.92
	Huile américaine (huile molle) - flacon de 100 ml <i>Huile non siccativ, adaptée à la technique américaine. Ne sèche pas.</i>	7.00
ESSASP	Essence d'aspic de lavande - flacon de 50 ml	6.88
	Essence d'aspic de lavande - flacon de 100 ml <i>Mélange de matières premières aromatiques naturelles. Utilisée pour la dilution des couleurs à la place de l'essence de térébenthine. Retarde le séchage.</i>	12.33
ESSGRA	Essence grasse - flacon de 50 ml	4.25
	<i>Essence végétale pure pour la préparation des couleurs. Technique traditionnelle. Peut être fluidifiée avec de la térébenthine. Huileuse et un peu lente à sécher.</i>	
ESSLAV	Essence de lavande N°172 - flacon de 25 ml <i>Essence de lavande pure, s'utilise en rajout à la couleur préparée pour retarder le séchage.</i>	8.35
ESSGIR	Essence de girofle N°173 flacon de 25 ml	6.92
	<i>Se rajoute à la couleur préparée pour ralentir le séchage. Effet corrosif. Utiliser avec précaution.</i>	
ESSTER	Essence de térébenthine - flacon de 100 ml	5.00
	Essence de térébenthine - flacon d'1 Litre <i>Pour fluidifier les couleurs et pour le nettoyage des pinceaux et de l'outillage.</i>	36.42
ESSORA	Essence d'orange - flacon de 50 ml	5.13
	Essence d'orange - flacon de 250 ml	20.70
	Essence d'orange - flacon d'1 Litre <i>Essence à l'odeur d'orange. Remplace la térébenthine. Idéale pour les personnes allergiques. Pour fluidifier les couleurs et nettoyer les pinceaux et l'outillage.</i>	67.10
ESSAGR	Essence d'agrumes - flacon de 100 ml	6.90
	<i>Idéale pour le nettoyage des pinceaux car beaucoup plus douce et moins agressive.</i>	
ESSBAL	Essence de copaïva balsam N°171 - flacon de 25 ml <i>Essence épaisse pour la préparation des couleurs. Pour les couleurs relief et la technique scandinave.</i>	9.55
ESSCONT	Medium pour serti N°179 (essence de contour) - flacon de 25 ml <i>Médium huileux à l'odeur d'anis. Pour préparer les couleurs appliquées à la plume. Séchage lent.</i>	8.85

## Mediums

MEDIUMMX	Médium MX54 - flacon de 50 ml	3.92
	Médium MX54 - flacon de 100 ml	7.00
	Médium MX54 - flacon de 500 ml	28.40
	Médium MX54 - flacon d'1 Litre <i>Médium huileux prêt à l'emploi pour la préparation des couleurs. A utiliser seul ou dilué avec de l'essence de térébenthine en fonction de la consistance désirée.</i>	51.20
MEDIUMHY	Médium hydrophile MX21 - flacon de 50 ml	3.15
	Médium hydrophile MX21 - flacon de 100 ml <i>Médium hydrophile prêt à l'emploi qui se dilue à l'eau.</i>	5.70
MEDIUMS63	Medium aqueux S63M pour serti - flacon de 100 ml	6.00
	Medium aqueux S63M pour serti - flacon d'1 Litre <i>Médium aqueux et peu odorant. Pour la plume, le serti ou la pulvérisation.</i>	10.95

## Diluants, vernis de réserve

DILORLUS	Diluant pour or, lustres & platines N°174 - flacon de 25 ml	8.44
DILOR	Diluant pour Or, lustres et platine <b>voir page 67</b>	
VERN92	Vernis de réserve rouge L92 - flacon de 100 ml	6.67
	Vernis de réserve rouge L92 - flacon de 500 ml <i>Vernis de réserve soluble à l'eau pour masquer certaines parties d'une pièce. Forme un film qu'il faut enlever après séchage. Nettoyage du pinceau à l'eau savonneuse.</i>	30.00

Prix € hors taxes (TVA 20%) départ entrepôt

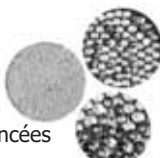

## Relief, marbrage, graphite, billes de verre

Réf.		Prix HT	Billes «cristal»
IR893	I relief 893 - pot de 25 g	5.00	 <p>3200 - 3 à 4 mm bleues 3230 - 3 à 4 mm rouges 3240 - 3 à 4 mm vertes 3250 - 3 à 4 mm violettes 3260 - 3 à 4 mm rouges foncées 3270 - 4 à 5 mm noires 3320 - 3 mm transparentes 3330 - 4 mm transparentes</p>
GRAPHITE	Graphite très fin en poudre - pot de 100 g <i>pour application sur les poncifs (papier calque percé).</i>	19.60	
BGBILLES	Billes de verre effet cristal - 12 ml (env 15g) - différentes tailles et couleurs - <i>coller avec le I-relief et faire fondre entre 750 à 780°C</i>	3.83	



## Outils divers pour le décor sur porcelaine

Réf.		Prix HT	
OUTIL2P	Outil 2 pointes caoutchouc (wipe out) <i>Utilisé pour la retouche du décor, notamment avec la technique dite «américaine».</i>	3.02	 Outil 2 pointes caoutchouc
OUTILBIC	Outil 2 pointes métal rondes «Bic» <i>Embossoir avec 2 pointes métal rondes non agressif pour décalque ou reproduction au carbone.</i>	3.00	 Outil 2 pointes «BIC»
TRACEFILET	Outil à tracer des filets <i>Gabarit métallique pour tracer des filets à partir du bord d'une pièce.</i>	7.42	 Trace-filets
GOMAMER	<b>Gomme américaine</b> à 2 embouts : 1 biseauté, 1 pointu. <i>Pour la retouche du décor. Utilisée surtout dans la technique de décor dite «américaine».</i>	5.90	 Gomme américaine
TROUSSP28	Trousse à pinceaux en bambou 28 cm	5.30	 Support pinceaux
TROUSSP36	Trousse à pinceaux en bambou 36 cm	6.60	
PLAQVER	Plaque de verre dépoli pour préparer les couleurs	7.30	
PILONVER	Pilon en verre pour écraser les couleurs	18.85	
REPBRAS	Repose bras plexiglas pour décor - longueur 32.5 cm	21.00	
LAVEP	Support pinceaux et outillage - 49 cases	9.17	 Pilon verre
	 Trousse à pinceaux 28 cm		 Trousse à pinceaux 36 cm
	 Repose bras		

## Palettes

Réf.		Prix HT	
PALETAM	Palette «américaine» métallique + couvercle dim : 22x30.5 cm	27.08	 Palette 12 alvéoles
PALET12	Palette en porcelaine 12 alvéoles de profondeur 5 mm avec couvercle	8.92	
			 Palette «Américaine»

## Couteaux à palette

Réf.		Prix HT	
COUTPALP	Couteau à palette petit modèle - longueur 15 cm	4.60	 Couteau à palette 1031
COUTPALG	Couteau à palette N° 1031 à 1053	5.00	
COUTPEIN	Couteau à peindre N° 1000 à 1108	5.00	
			 Couteau à palette PM

## Adhésifs pour réserve

Réf.		Prix HT	
ADH3	Adhésif bleu - largeur 3 mm - rouleau de 33 mètres	4.96	 Adhésif bleu
ADH6	Adhésif bleu - largeur 6 mm - rouleau de 33 mètres	9.13	
ADH9	Adhésif bleu - largeur 9 mm - rouleau de 33 mètres	11.92	
ADH12	Adhésif bleu - largeur 12 mm - rouleau de 33 mètres	12.25	

Prix € hors taxes (TVA 20%) départ entrepôt



## Éponges, mousses

EPPUTPM	Eponge à putoiser cylindrique - d. 10, 15, 20, mm	1.13
EPPUTMM	Eponge à putoiser cylindrique - d. 25, 30, 40 mm	1.13
EPPUTGM	Eponge à putoiser cylindrique - d. 50 mm	1.13
EPGALPM	Eponge galette PM en mousse extra-fine - d. 60 mm	1.08
EPGALMM	Eponge galette MM en mousse extra-fine - d. 80 mm	1.33
EPGALGM	Eponge galette GM en mousse extra-fine - d. 100 mm	1.79
WRAPP	Rouleau de mousse Wrapp - rouleau de 27 mètres, largeur 70 mm <i>mousse très fine pour la fabrication de tampons</i>	5.29

## Crayons, stylos et feutres

CRAY8	Crayon gras série 8000 - Plusieurs couleurs disponibles. <i>Crayons pour écrire sur toute surface dure et brillante. Disparaît à la cuisson.</i> <i>8008 gris, 8041 bleu, 8040 rouge, 8046 noir, 8052 blanc</i>	2.33
STYLEFF	Stylo effaceur	5.17
STYLOR	Stylo à Or avec réservoir	13.30
STYLOF	Stylo feutre noir pointe fine <i>(s'efface à la cuisson)</i>	2.80
FEUTREAG	Feutre Argent extra-fin <i>(pour retouches après cuisson)</i>	7.35
FEUTREAG	Feutre Argent large <i>(pour retouches après cuisson)</i>	7.35
FEUTREOR	Feutre Or extra-fin <i>(pour retouches après cuisson)</i>	7.35
FEUTREOR	Feutre Or large <i>(pour retouches après cuisson)</i>	7.35
BGCRAYON5	Crayon haute température - couleur argent, pour écrire et signer aisément <i>L'encre résiste jusqu'à 850°C et vire au gris</i>	7.04
BGCRAYON52	Crayon haute température or, pour écrire et signer aisément <i>L'encre résiste jusqu'à 850°C et vire au noir</i>	7.04

## Porte-plume

PORTEPLA	Porte plume aluminium doré	7.17
PLUMEH	Plume tubulaire acier spéciale pour porte plume doré	1.67
PORTEPLB	Porte plume manche plastique avec plume dure Atome	2.54
PLUMEA	Plume dure Atome	1.13
PLUMA12	Boîte de 12 plumes dures Atome	8.75

## Outils pour le travail de l'or et métaux précieux

GRATTEB	Gratte-bosse en fibre de verre - longueur 10cm - Diam. 15mm <i>Botte de fibre de verre pour polir l'or mat.</i>	14.25
STYLOGB	Stylo gratte-bosse (fibre rétractable) - sortie 3 mm <i>avec botte de fibre de verre rétractable, pour polir l'or mat.</i>	7.29
RECHSTYL	Boîte de 12 recharges pour stylo gratte-bosse - sortie 3 mm	13.00
BGAGATE	Pointe d'agate fine <i>Pour le polissage très fin de l'or et du platine mats.</i>	24.96
GOMORDOU	Gomme à métaux douce 5 x 1.5 cm - efface les traces légères	6.50
GOMORDU	Gomme à métaux dure 5 x 1.5 cm - efface les traces de métaux cuits	7.00
GOMLU	Gomme à lustres 5 x 2 cm - efface les traces de lustres cuits	5.38
BGBAGUETTE	Baguette de verre pour mélanger les métaux précieux (100 mm)	2.25

## Pipettes, flacons avec compte-goutte

FLAC10MLCG	Flacon verre fumé 10 ml avec compte-goutte	1.90
FLAC50MLCG	Flacon verre fumé 50 ml avec compte-goutte	2.30
PIPPAST	Pipette plastique compte-gouttes 3 ml	0.50
PIPPLAST	Pipette plastique 30 ml	1.50

## Papier carbone, papier calque

PAPCARB	Papier carbone sec noir spécial - lot de 10 feuilles	7.08
PAPCALQ	Papier calque - la feuille A4	0.54
PAPCARBB	Papier carbone USA blanc - la feuille A4	1.42
PAPCARBG	Papier carbone USA gris - la feuille A4	1.42
PAPCARBR	Papier carbone USA rouge - la feuille A4	1.42

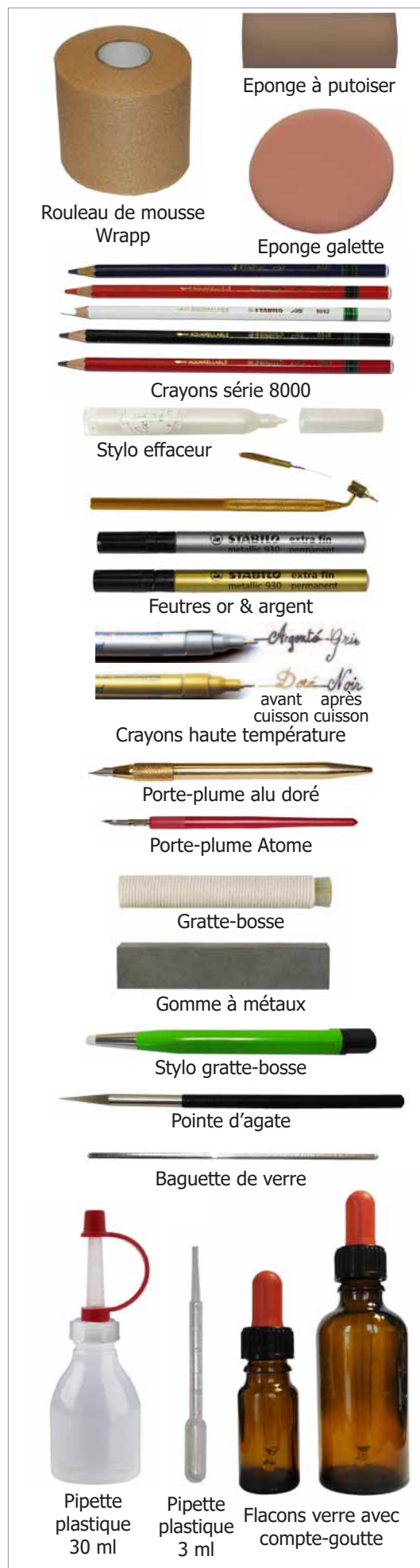

Histoire et culture céramiques



Architecture de feu  
Quelques fours de La Borne

200 x 240 mm  
128 pages

réf : 020251  
23.70 HT  
25.00 TTC



Art funéraire céramique

Pierre Digan  
210 x 280 mm  
160 pages

réf : 020206  
23.70 HT  
25.00 TTC



Les trois livres de l'art du potier

Cipriano Piccolpasso  
235 x 305 mm  
256 pages

réf : 020434  
65.40 HT  
69.00 TTC



Céramiques XXe siècle

Béatrice Salmon  
230 x 270 mm  
192 pages

réf : 005047  
37.91 HT  
40.00 TTC



Céramistes mal élevés  
coquins et libertins

Pierre Digan  
280 x 210 mm  
160 pages

réf : 005084  
23.70 HT  
25.00 TTC



La Chine des porcelaines  
Musée Guimet

220 x 280 mm  
152 pages

réf : 005062  
23.70 HT  
25.00 TTC



De terre & de feu  
L'aventure de la céramique à Limoges

280 x 220 mm  
208 pages

réf : 005085  
33.18 HT  
35.00 TTC

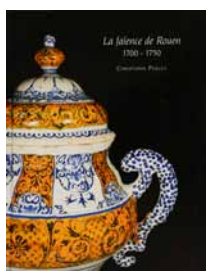

La faïence de Rouen  
1700 - 1750

Christophe Perlès  
215 x 275 mm  
312 pages

réf : 020535  
33.18 HT  
35.00 TTC



Le feu brûlant  
Voyage initiatique en arts de feu

200 x 270 mm  
200 pages

réf : 005103  
33.18 HT  
35.00 TTC



Les Grands Maîtres de la Porcelaine

190 x 190 mm  
288 pages

réf : 005115  
28.34 HT  
29.90 TTC

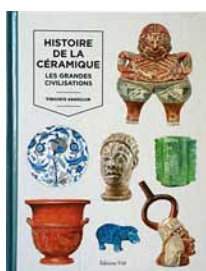

Histoire de la céramique  
Les grandes civilisations

Virginie Armellin  
220 x 290 mm  
304 pages

réf : 005120  
89.10 HT  
94.00 TTC

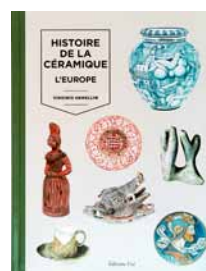

Histoire de la céramique  
L'Europe

Virginie Armellin  
220 x 290 mm  
384 pages

réf : 005155  
84.36 HT  
89.00 TTC

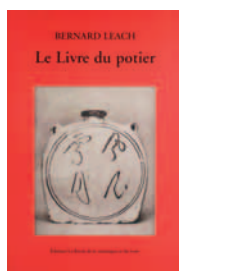

Le Livre du potier

Bernard Leach  
150 x 235 mm  
384 pages

réf : 020399  
27.49 HT  
29.00 TTC

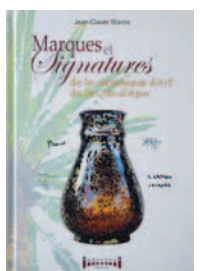

Marques et Signatures de la céramique d'art de la Côte d'Azur  
Jean-Claude Martin  
305 x 215 mm  
246 pages

réf : 005106  
65.40 HT  
69.00 TTC



Mondes céramiques  
Aubagne 2011

240 x 190 mm  
80 pages

réf : 005094  
15.17 HT  
16.00 TTC

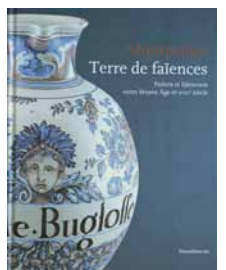

Montpellier - Terres de faïences  
Collectif

225 x 285 mm  
552 pages

réf : 020501  
34.12 HT  
36.00 TTC



Murs et masques céramiques

Pierre Digan  
210 x 280 mm  
172 pages

réf : 020526  
23.70 HT  
25.00 TTC



Nouveaux artisans  
Portrait d'une génération qui bouscule les codes  
Magali Perruchini  
205 x 265 mm  
112 pages

réf : 005149  
26.54 HT  
28.00 TTC



La porcelaine de Jingdezhen

Bai Ming  
165 x 240 mm  
288 pages

réf : 020305  
44.55 HT  
47.00 TTC

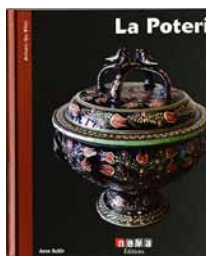

La poterie  
De terre et de feu

Anne Buttin  
185 x 200 mm  
120 pages

réf : 020410  
15.07 HT  
15.90 TTC



Poterie traditionnelle en Inde

Jane Perryman  
220 x 280 mm  
192 pages

réf : 020493  
46.45 HT  
49.00 TTC

Prix € hors taxes (TVA 5.5%) départ entrepôt

## Histoire et culture céramiques (suite)



Poterie usuelle  
contemporaine

Pierre Digan  
220 x 280 mm  
162 pages

réf : 005080  
23.70 HT  
25.00 TTC



Poteries traditionnelles  
en France de 1980 à  
nos jours  
Marc Pillet  
225 x 285 mm  
288 pages

réf : 020415  
44.92 HT  
49.50 TTC



TERRES VERNISSEES  
Engobe et couverte  
transparente  
François Fresnais  
165 x 235 mm  
112 pages

réf : 020531  
33.08 HT  
34.90 TTC

## Monographies



l'atelier  
jean-nicolas gérard

160 x 170 mm  
456 pages

réf : 005095  
29.38 HT  
31.00 TTC



l'atelier  
haguiko &  
jean-pierre viot

160 x 170 mm  
456 pages

réf : 005119  
29.38 HT  
31 TTC



l'atelier  
kalabougou

160 x 170 mm  
504 pages

réf : 005109  
29.38 HT  
31 TTC

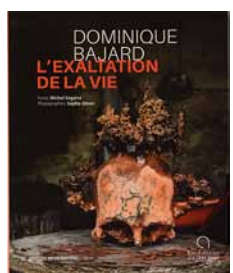

Dominique Bajard  
L'exaltation de la vie

160 x 195 mm  
112 pages

réf : 005177  
17.06 HT  
18.00 TTC



Philip Baldwin  
Monica Guggisberg  
L'Arche de verre

175 x 245 mm  
96 pages

réf : 020519  
18.48 HT  
19.50 TTC



René Ben-Lisa  
Propos d'un céramiste

145 x 220 mm  
192 pages

réf : 020486  
17.54 HT  
18.50 TTC



Virginie Besengez  
A bout portant

175 x 245 mm  
96 pages

réf : 005027  
18.48 HT  
19.50 TTC



Gisèle Buthod-Garçon  
Rémiscences

175 x 245 mm  
456 pages

réf : 020523  
18.48 HT  
19.50 TTC

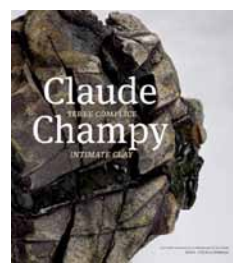

Claude Champy  
Terre complice

205 x 225 mm  
168 pages

réf : 020438  
37.44 HT  
39.50 TTC

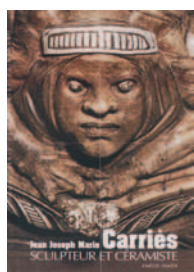

Jean Joseph Marie Carriès  
Sculpteur et céramiste

Amélie Simier  
125 x 275 mm  
50 pages

réf : 005075  
8.10 HT  
8.55 TTC



Yoland Cazenove  
Des reflets métalliques

175 x 245 mm  
96 pages

réf : 020439  
18.48 HT  
19.50 TTC

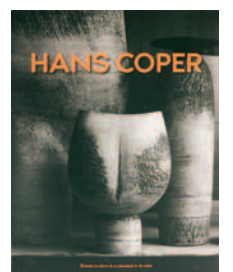

Hans Coper

Tony Birks  
220 x 280 mm  
224 pages

réf : 020435  
46.92 HT  
49.50 TTC



Nicole Crestou  
BESTIAIRE  
Sculptures céramiques

165 x 235 mm  
176 pages

réf : 020530  
35.07 HT  
37.00 TTC



Agnès Debizet  
Fables de terre

160 x 195 mm  
96 pages

réf : 020549  
14.12 HT  
14.90 TTC

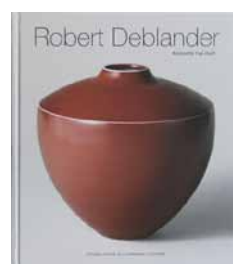

Robert Deblander  
Oeuvre céramique

Antoinette Faÿ-Hallé  
210 x 230 mm  
168 pages

réf : 020475  
37.44 HT  
39.50 TTC

Prix € hors taxes (TVA 5.5%) départ entrepôt

Monographies (suite)

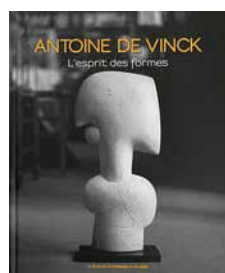

Antoine de Vinck  
L'esprit des formes

210 x 255 mm  
184 pages

réf : 005026  
37.44 HT  
39.50 TTC

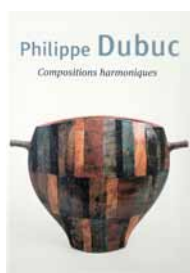

Philippe Dubuc  
Compositions harmoniques

175 x 245 mm  
96 pages

réf : 020518  
18.48 HT  
19.50 TTC



Christine Fabre  
Objets rêvés

175 x 245 mm  
96 pages

réf : 020524  
18.48 HT  
19.50 TTC

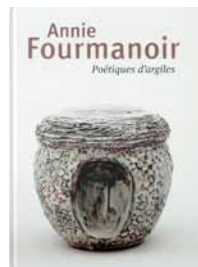

Annie Fourmanoir  
Poétiques d'argiles

175 x 245 mm  
96 pages

réf : 020521  
18.48 HT  
19.50 TTC

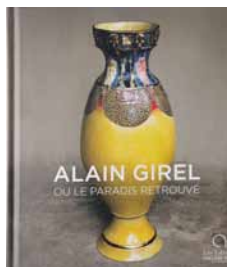

Alain Girel  
ou le paradis retrouvée

210 x 235 mm  
160 pages

réf : 020276  
37.44 HT  
39.50 TTC



Henri Guérin  
De lumière et d'ombre

175 x 245 mm  
96 pages

réf : 020449  
18.48 HT  
19.50 TTC

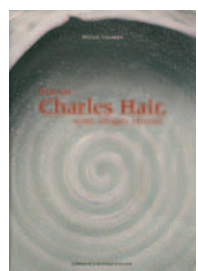

Pour un Charles Hair  
notes, voyages rêveries

Michel Cegarra  
175 x 245 mm  
96 pages

réf : 020436  
18.48 HT  
19.50 TTC



Agnès His  
De la matière à l'espace

175 x 245 mm  
96 pages

réf : 020527  
18.48 HT  
19.50 TTC



8 artistes & la terre

210 x 270 mm  
336 pages

réf : 020258  
42.65 HT  
45.00 TTC



Lettres d'un céramiste

Philippe Lamberg  
145 x 220 mm  
184 pages

réf : 020517  
17.54 HT  
18.50 TTC

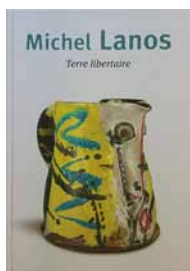

Michel Lanos  
Terre libertaire

175 x 245 mm  
96 pages

réf : 020529  
18.48 HT  
19.50 TTC



Jacqueline Lerat

230 x 210 mm  
168 pages

réf : 005089  
37.44 HT  
39.50 TTC



Jacqueline Lerat  
Anne Dangar

150 x 200 mm  
48 pages

réf : 020259  
11.37 HT  
12.00 TTC



Ursula Morley-Price  
Mouvements

175 x 245 mm  
96 pages

réf : 020414  
18.48 HT  
19.50 TTC

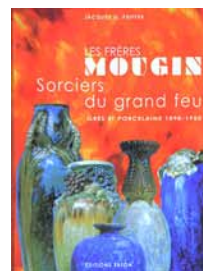

Les frères Mougin  
Sorciers du grand feu

Jacques G. Peiffer  
225 x 295 mm  
240 pages

réf : 020506  
72.04 HT  
76.00 TTC



Les faïences de Slavik et Claude Palley

Haby, Girel, Jacquinet  
240 x 280 mm  
160 pages

réf : 020690  
35.07 HT  
37.00 TTC



Gustavo Pérez  
Rencontre avec la porcelaine de Sèvres

175 x 245 mm  
96 pages

réf : 005090  
18.48 HT  
19.50 TTC



Le geste Picasso

Collectif

220 x 280 mm  
96 pages

réf : 005060  
20.85 HT  
22.00 TTC



Picasso céramiste  
et la Méditerranée

250 x 295 mm  
208 pages

réf : 005124  
33.18 HT  
35.00 TTC

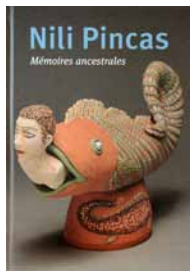

Nili Pincas  
Mémoires ancestrales

175 x 245 mm  
96 pages

réf : 020520  
18.48 HT  
19.50 TTC



Lucie Rie

Tony Birks  
220 x 280 mm  
224 pages

réf : 020464  
46.92 HT  
49.50 TTC

Prix € hors taxes (TVA 5.5%) départ entrepôt

Monographies (suite)



Coffret 2 volumes  
Hans Coper - Lucie Rie  
Tony Birks  
220 x 280 mm  
224 pages par volume  
réf : 020448  
93.84 HT  
99.00 TTC



Hervé Rousseau  
Le feu dans la terre  
170 x 245 mm  
96 pages  
réf : 005025  
18.48 HT  
19.50 TTC



Grégoire Scalabre  
Frénésie minérale  
175 x 245 mm  
96 pages  
réf : 020522  
18.48 HT  
19.50 TTC



Frank Steyaert  
Figures de proue  
175x245 mm  
96 pages  
réf : 020533  
18.48 HT  
19.50 TTC



Michi Suzuki  
Perle d'art  
175 x 245 mm  
96 pages  
réf : 020413  
18.48 HT  
19.50 TTC



Marc Uzan  
Formes et couleurs  
175 x 245 mm  
96 pages  
réf : 005086  
18.48 HT  
19.50 TTC



Catherine Vanier  
La matière du décor  
175 x 245 mm  
96 pages  
réf : 020482  
18.48 HT  
19.50 TTC

Daniel de Montmollin



L'argile partagée  
Maîtres mots de la  
créativité accompagnée  
160 x 160 mm  
96 pages  
réf : 020222  
13.74 HT  
14.50 TTC



Le jeu de la barbotine  
Un défi de la créativité  
210 x 200 mm  
96 pages  
réf : 05091  
20.85 HT  
22.00 TTC



Potier d'oasis  
avec Nessim Henry Her  
130 x 270 mm  
96 pages  
réf : 020261  
21.80 HT  
23.00 TTC



Eloge de l'empreinte  
avec Jean-Claude  
Meyer  
et Marie-Hélène Lautier  
145 x 220 mm  
116 pages  
réf : 020417  
15.64 HT  
16.50 TTC



Par l'eau et le feu  
un itinéraire de potier  
145 x 220 mm  
72 pages  
réf : 020416  
13.74 HT  
14.50 TTC



Le poème céramique  
Introduction à la  
poterie  
145 x 220 mm  
96 pages  
réf : 020445  
13.74 HT  
14.50 TTC

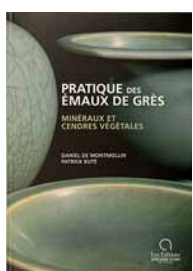

Pratique des émaux  
de grès - Minéraux et  
cendres végétales  
avec Patrick Buté  
165 x 235 mm  
224 pages  
réf : 020411  
35.07 HT  
37.00 TTC



Pierres habitées  
210 x 230 mm  
168 pages  
réf : 020419  
37.44 HT  
39.50 TTC

Modelage, Sculpture, travail à la plaque



L'anatomie pour les sculpteurs

Zarinis Uldis  
223 x 285 mm  
228 pages

réf : 005147  
42.65 HT  
45.00 TTC



L'argile et les masques à modeler

Georges Lantéri  
190 x 260 mm  
80 pages

réf : 005122  
14.12 HT  
14.90 TTC

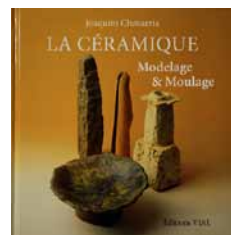

La céramique Modelage & Moulage

Joaquim Chavarria  
250 x 250 mm  
128 pages

réf : 020544  
32.23 HT  
34.00 TTC

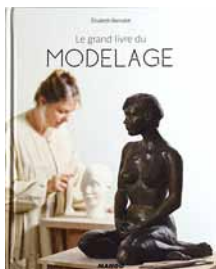

Le grand livre du modelage

Élisabeth Bonvalot  
235 x 290 mm  
144 pages

réf : 020500  
23.65 HT  
24.95 TTC



Modelage des animaux

Philippe Chazot  
190 x 260 mm  
80 pages

réf : 020511  
16.02 HT  
16.90 TTC



Modelage d'argile 100 astuces

Philippe Chazot  
160 x 190 mm  
62 pages

réf : 020468  
16.11 HT  
17.00 TTC



Modelage du corps humain  
Pieds, mains, tête  
Philippe Chazot  
190 x 260 mm  
80 pages

réf : 020216  
15.07 HT  
15.90 TTC

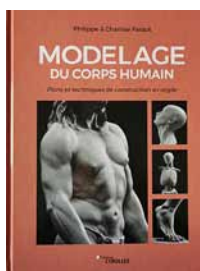

Modelage du corps humain - Plans & techniques de construction en argile.  
Ph. & Ch. Faraut  
285 x 220 mm  
240 pages

réf : 005121  
38.39 HT  
40.50 TTC



Modelage du corps humain  
La silhouette  
Philippe Chazot  
190 x 260 mm  
80 pages

réf : 020215  
16.02 HT  
16.90 TTC

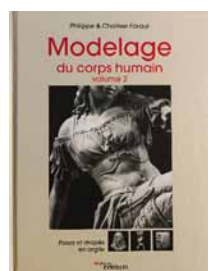

Modelage du corps humain - Volume 2  
Poses et drapés en argile.  
Ph. & Ch. Faraut  
285 x 220 mm  
240 pages  
réf : 005158  
37.91 HT  
40.00 TTC



Le modelage ludique et créatif

Georges Lantéri  
190 x 260 mm  
80 pages

réf : 020306  
16.11 HT  
17.00 TTC



Modelage de petites sculptures pour débutants  
Josef Lang  
210 x 260 mm  
80 pages

réf : 005118  
16.11 HT  
17.00 TTC

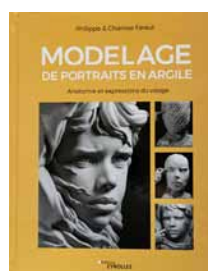

Modelage de portraits en argile - Anatomie et expressions du visage  
Ph. & Ch. Faraut  
285 x 220 mm  
224 pages

réf : 005107  
38.39 HT  
40.50 TTC

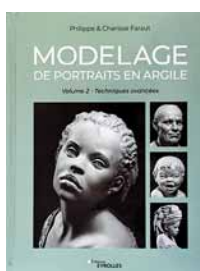

Modelage de portraits en argile - Volume 2  
Techniques avancées  
Ph. & Ch. Faraut  
285 x 220 mm  
240 pages

réf : 005110  
38.39 HT  
40.50 TTC



Modelage Têtes et expressions

Berit Hildre  
190 x 260 mm  
80 pages

réf : 020489  
16.02 HT  
16.90 TTC



Modeler et sculpter le corps humain

Tania Russell  
225 x 282 mm  
128 pages

réf : 020489  
23.60 HT  
24.90 TTC



Poterie - Du modelage aux décors

Anne Simonin-Beurel  
210 x 275 mm  
64 pages

réf : 005116  
12.80 HT  
13.50 TTC



La poterie sans tour

Jacqui Atkin  
215 x 280 mm  
192 pages

réf : 005040  
27.96 HT  
29.50 TTC



Ronde-bosse & bas-relief

Philippe Chazot  
190 x 260 mm  
80 pages

réf : 020421  
16.11 HT  
17.00 TTC

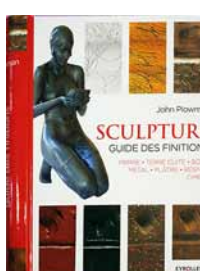

Sculpture Guide des finitions

John Plowman  
170 x 205 mm  
256 pages

réf : 020643  
26.54 HT  
28.00 TTC

## Poterie, Tournage



Le grand livre de la poterie

Jacqui Atkin  
200 x 255 mm  
224 pages

réf : 005046  
28.39 HT  
29.95 TTC



Le guide de la poterie au tour pour les débutants

Julia Claire Weber  
230 x 235 mm  
146 pages

réf : 020725  
20.76 HT  
21.90 TTC



Initiation à la poterie avec et sans tour

Nathalie Céramique  
200 x 250 mm  
128 pages

réf : 005043  
16.59 HT  
17.50 TTC



Maîtriser la poterie au tour

Ben Carter  
210 x 260 mm  
208 pages

réf : 020542  
26.54 HT  
28.00 TTC

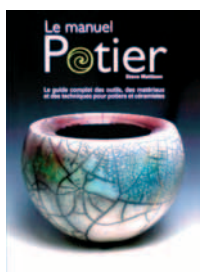

Le manuel potier

Steve Mattison  
190 x 265 mm  
224 pages

réf : 020398  
35.00 HT  
37.51 TTC



La poterie

Maria Skärlund  
205 x 280 mm  
112 pages

réf : 020541  
18.48 HT  
19.50 TTC

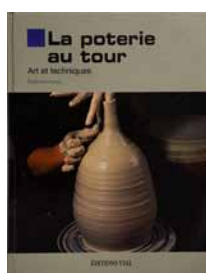

La poterie au tour Art et techniques

Barbaformosa  
235 x 305 mm  
160 pages

réf : 020545  
32.23 HT  
34.00 TTC



Pratiques de tournage

François Fresnais  
230 x 190 mm  
128 pages

réf : 005092  
30.33 HT  
32.00 TTC



Travailler l'argile Techniques pas à pas

Melisa Dora  
210 x 235 mm  
160 pages

réf : 005035  
23.60 HT  
24.90 TTC

## Raku



Cahier de stage raku

Zaurel  
150 x 240 mm  
50 pages

réf : 020263  
17.06 HT  
18.00 TTC



Chawanya  
Art, poésie et céramique

Raku Kichizaemon  
185 x 250 mm  
192 pages

réf : 005156  
30.33 HT  
32.00 TTC

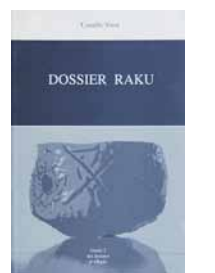

Dossier raku Raku exploration

Camille Viot  
160 x 240 mm  
192 pages

réf : 020262  
36.02 HT  
38.00 TTC



Petites leçons de RAKU animalier

Catherine Chaillou  
Lucie Chevallier  
265 x 265 mm  
184 pages

réf : 005153  
28.34 HT  
29.90 TTC



Raku Premières cuissons

Georges Lantéri  
190 x 260 mm  
96 pages

réf : 020487  
20.76 HT  
21.90 TTC



Raku sans frontières Giroussens 2012

160 x 170 mm  
240 pages

réf : 005033  
23.70 HT  
25.00 TTC

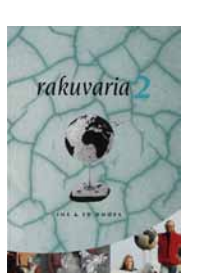

Rakuvaria 2

Inr et Ed Knops  
170 x 245 mm  
304 pages

réf : 020483  
54.03 HT  
57.00 TTC

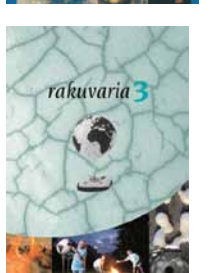

Rakuvaria 3

Inr et Ed Knops  
170 x 245 mm  
192 pages

réf : 020491  
36.97 HT  
39.00 TTC

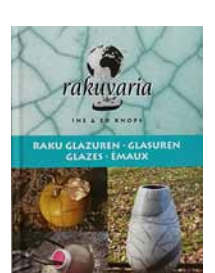

Rakuvaria Raku glazuren - émaux

Inr et Ed Knops  
155 x 215 mm  
60 pages

réf : 005020  
11.37 HT  
12.00 TTC

Prix € hors taxes (TVA 5.5%) départ entrepôt

## Décoration, Émaillage



Céramique  
Techniques de décor  
sur cru et biscuit  
Molly Hatch  
216 x 254 mm  
160 pages

réf : 020534  
23.22 HT  
24.50 TTC

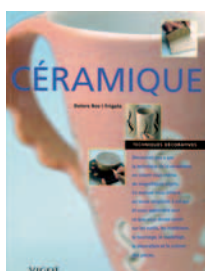

Céramique  
Techniques décoratives

Ros i Frigola  
210 x 275 mm  
144 pages

réf : 005117  
22.75 HT  
24.00 TTC

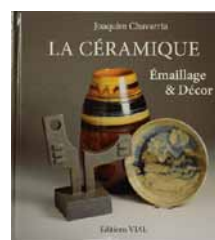

La Céramique  
Émaillage et Décor

Joaquim Chavarria  
250 x 250 mm  
128 pages

réf : 020546  
33.18 HT  
35.00 TTC

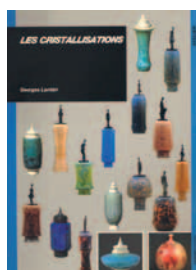

Les cristallisations

Georges Lantéri  
190 x 260 mm  
80 pages

réf : 020406  
16.11 HT  
17.00 TTC



L'ÉMAIL  
ART ET TECHNIQUES

Gabriel Kline  
210 x 260 mm  
200 pages

réf : 020644  
36.97 HT  
39.00 TTC

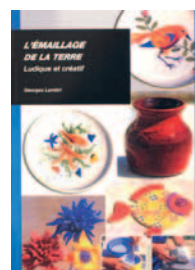

L'émaillage de la terre  
ludique et créatif

Georges Lantéri  
190 x 260 mm  
80 pages

réf : 020408  
15.17 HT  
16.00 TTC

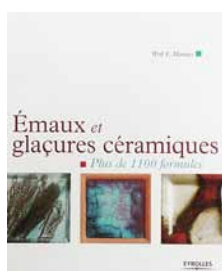

Émaux et glaçures  
céramiques  
Plus de 1100 formules  
Wolf E. Matthes  
205 x 250 mm  
502 pages

réf : 005081  
46.45 HT  
49.00 TTC

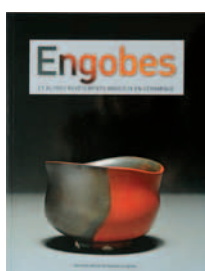

Engobes  
et autres revêtements  
argileux en céramique  
Wolf E. Matthes  
250 x 192 mm  
208 pages

réf : 005096  
36.97 HT  
39.00 TTC



Et si j'apprenais...  
La peinture sur  
céramique  
Pilar Navarro  
190 x 245 mm  
176 pages

réf : 020484  
9.43 HT  
9.95 TTC

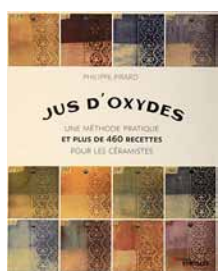

Jus d'oxydes  
Une méthode pratique  
et plus de 460 recettes  
Philippe Pirard  
210 x 260 mm  
120 pages

réf : 005165  
28.34 HT  
29.90 TTC



Mes premières bases de  
glaçure  
grès et porcelaine  
Georges Lantéri  
190 x 260 mm  
80 pages

réf : 020455  
19.91 HT  
21.00 TTC

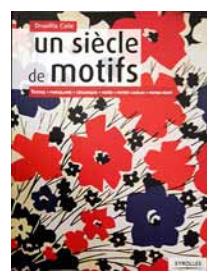

Un siècle de motifs  
Textile, porcelaine,  
céramique,...  
Drusilla Cole  
195 x 250 mm  
304 pages

réf : 005157  
30.33 HT  
32.00 TTC

## Moulage

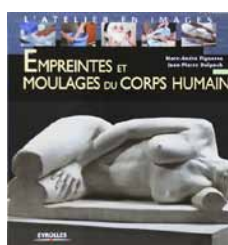

Empreintes et moulages  
du corps humain  
Marc-André Figueres  
Jean-Pierre Delpéch  
250 x 250 mm  
96 pages

réf : 020465  
19.15 HT  
20.20 TTC



Le guide du moulage

Jean-Pierre Delpéch  
Marc-André Figueres  
200 x 260 mm  
160 pages

réf : 020218  
27.49 HT  
29.00 TTC



Moulage et estampage  
La poterie sans tour

Nils Descotes-Genon  
190 x 260 mm  
80 pages

réf : 020461  
16.11 HT  
17.00 TTC



TECHNIQUES DU LATEX

Marc-André Figueres  
Jean-Pierre Delpéch  
190 x 245 mm  
128 pages

réf : 005142  
28.82 HT  
30.40 TTC



## Techniques céramiques, aides à la création



Céramique  
Design et création

Anthony Quinn  
225 x 220 mm  
144 pages

réf : 020221  
27.77 HT  
29.30 TTC

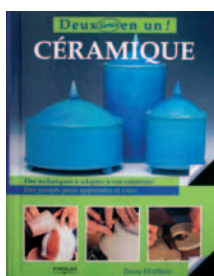

Céramique  
Deux livres en un

Steve Mattison  
230 x 285 mm  
128 pages

réf : 005045  
22.09 HT  
23.30 TTC

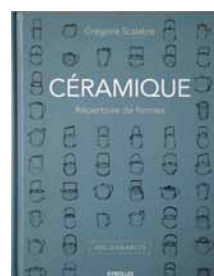

Céramique  
Répertoire de formes  
+ carnet de 400 gabarits  
Grégoire Scalabre  
205 x 265 mm  
222 pages

réf : 020543  
33.18 HT  
35.00 TTC



Et si j'apprenais la  
céramique 2  
Giovanna Bubbico & Joa  
Crous  
190 x 250 mm  
160 pages

réf : 005041  
9.43 HT  
9.95 TTC

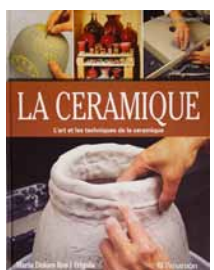

La Céramique  
L'art et les techniques  
Maria Dolors Ros i  
Frigola  
235 x 308 mm  
160 pages

réf : 020540  
21.71 HT  
22.90 TTC



La Consigne  
Les dessins des métiers  
d'art

195 x 265 mm  
120 pages

réf : 020550  
29.86 HT  
31.50 TTC



Le livre du céramiste  
Techniques & conseils

D. Hooson & A. Quinn  
215 x 255 mm  
320 pages

réf : 020510  
34.60 HT  
36.50 TTC

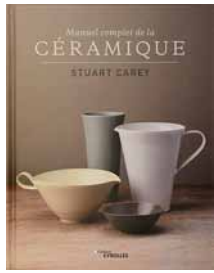

Manuel complet de la  
céramique

Stuart Carey  
215 x 275 mm  
160 pages

réf : 020685  
23.70 HT  
25.00 TTC

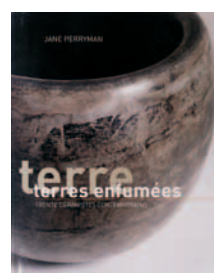

Terres enfumées  
30 céramistes  
contemporains  
Jane Perryman  
230 x 280 mm  
176 pages

réf : 020478  
43.60 HT  
46.00 TTC



La terre-papier  
Techniques et créations

Liliane Tardio-Brise  
190 x 260 mm  
168 pages

réf : 020405  
30.33 HT  
32.00 TTC

## Enfants

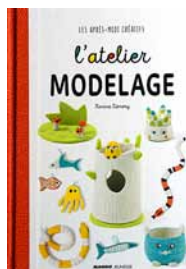

L'atelier Modelage

Karine Lémery  
165 x 240 mm  
56 pages

réf : 005058  
11.33 HT  
11.95 TTC



Leçons de céramiques

Bernadette Lhôte  
165 x 240 mm  
144 pages

réf : 020400  
18.06 HT  
19.05 TTC



Modeler avec de la terre

Elisabeth Doumenc  
195 x 275 mm  
48 pages

réf : 005113  
9.24 HT  
9.75 TTC



La poterie avec les  
enfants

Liliane Tardio-Brise  
190 x 260 mm  
136 pages

réf : 005042  
18.96 HT  
20.00 TTC

## Décor sur porcelaine



ABC de la porcelaine  
dictionnaire, réalisations

Katrien Puech  
230 x 290 mm  
148 pages

réf : 005114  
27.00 HT  
32.40 TTC



Les animaux et la  
porcelaine

Aude Creuzé  
190 x 260 mm  
80 pages

réf : 020479  
14.12 HT  
14.90 TTC



L'art de peindre la  
porcelaine - création et  
techniques

Katrien Puech  
230 x 290 mm  
164 pages

réf : 020219  
30.71 HT  
32.40 TTC



Le bijou en porcelaine 2

Marie-Claire Frass  
210 x 300 mm  
64 pages

réf : 020226  
30.33 HT  
32.00 TTC



Le bijou en porcelaine 3

Marie-Claire Frass  
210 x 300 mm  
64 pages

réf : 020227  
30.33 HT  
32.00 TTC



Cahier Cath. Bergoin 6  
Les six fruits

Catherine Bergoin  
210 x 297 mm  
6 cahiers de 4 pages

réf : 005129  
10.43 HT  
11.00 TTC



Cahier Cath. Bergoin 10  
Tout est bon dans le  
cochon  
Catherine Bergoin  
210 x 297 mm  
4 pages

réf : 005130  
5.21 HT  
5.50 TTC



Cahier Cath. Bergoin 12  
La fée du catalogue  
2007

Catherine Bergoin  
210 x 297 mm  
4 pages

réf : 005131  
5.21 HT  
5.50 TTC



Cahier Cath. Bergoin 13  
Les couleurs cadmium  
1, 2, 4

Catherine Bergoin  
210 x 297 mm  
2 cahiers de 4 pages  
1 cahier de 8 pages  
réf : 005132  
10.43 HT  
11.00 TTC



Cahier Cath. Bergoin 14  
Les pigment métallisés  
& interférentiels  
Catherine Bergoin  
210 x 297 mm  
4 pages

réf : 005133  
5.21 HT  
5.50 TTC



Cahier Cath. Bergoin 17  
La couverture du  
catalogue 2006  
Catherine Bergoin  
210 x 297 mm  
4 pages

réf : 005134  
5.21 HT  
5.50 TTC



Cahier Cath. Bergoin 18  
Le vase aux anémones

Catherine Bergoin  
210 x 297 mm  
4 pages

réf : 005134  
5.21 HT  
5.50 TTC



Cahier Cath. Bergoin 24  
Dentelles

Catherine Bergoin  
210 x 297 mm  
34 pages

réf : 005123  
26.54 HT  
28.00 TTC

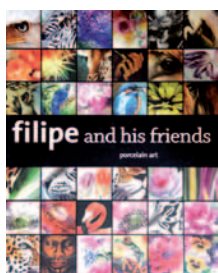

Filipe and his friends

Filipe Pereira  
250 x 310 mm  
320 pages

réf : 0205214  
80.00 HT  
84.40 TTC



Fleurs et porcelaine

Catherine Bergoin  
170 x 240 mm  
72 pages

réf : 005111  
28.44 HT  
30.00 TTC



Le grand livre de la  
peinture sur porcelaine

Vincent Loiseau  
230 x 290 mm  
144 pages

réf : 005100  
23.70 HT  
25.00 TTC



Le lustre

Véronique Habègre  
190 x 260 mm  
80 pages

réf : 020426  
14.12 HT  
14.90 TTC

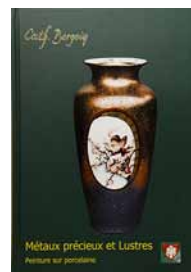

Métaux précieux et  
lustres  
Peinture sur porcelaine  
Catherine Bergoin  
210 x 300 mm  
88 pages

réf : 005128  
35.07 HT  
37.00 TTC



La méthode américaine

Catherine Bergoin  
210 x 297 mm  
64 pages

réf : 005154  
28.44 HT  
30.00 TTC

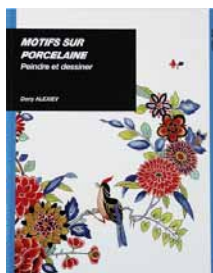

Motifs sur porcelaine  
Peindre et dessiner

Dony Alexiev  
190 x 260 mm  
80 pages

réf : 020430  
14.12 HT  
14.90 TTC



Peinture sur porcelaine  
Couleurs et putoisage

Catherine Bergoin  
210 x 270 mm  
150 pages

réf : 005126  
35.07 HT  
37.00 TTC

## Décor sur porcelaine (suite)



La peinture sur porcelaine  
Motifs champêtres  
Graziella Poyet  
190 x 260 mm  
80 pages

réf : 020477  
14.12 HT  
14.90 TTC



Peinture sur porcelaine  
Motifs pour tasses,...  
Sybille Rogaczewski-Nogai  
145 x 210 mm  
32 pages

réf : 020223  
5.31 HT  
5.60 TTC



Peinture sur porcelaine  
plaisir et magie  
Véronique Habègre  
215 x 280 mm  
128 pages

réf : 020209  
22.04 HT  
23.25 TTC



La porcelaine décorée  
premiers pas

Catherine Le Noël  
190 x 260 mm  
64 pages

réf : 020467  
14.12 HT  
14.90 TTC



La porcelaine  
Ses formes et ses  
couleurs  
Aude Creuzé  
190 x 260 mm  
80 pages

réf : 005067  
14.12 HT  
14.90 TTC



La porcelaine  
Motifs d'ici et d'ailleurs

Graziella Poyet  
190 x 260 mm  
80 pages

réf : 020490  
15.17 HT  
16.00 TTC



La porcelaine  
Tendance déco

Graziella Poyet  
190 x 260 mm  
80 pages

réf : 020217  
14.12 HT  
14.90 TTC

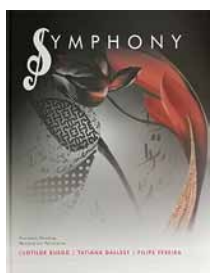

Symphony

Clotilde Ruegg, Tatiana  
Dallest, Filipe Pereira  
245 x 305 mm  
160 pages

réf : 005019  
50.00 HT  
52.75 TTC



Technique américaine  
sur porcelaine

Rosane Baptistella  
190 x 260 mm  
80 pages

réf : 020488  
14.12 HT  
14.90 TTC

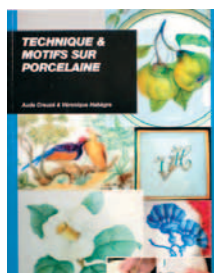

Technique & Motifs sur  
porcelaine  
Aude Creuzé  
Véronique Habègre  
190 x 260 mm  
80 pages

réf : 020462  
14.12 HT  
14.90 TTC

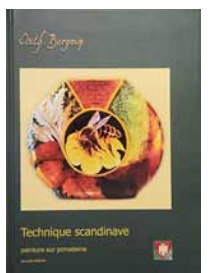

Technique scandinave  
Peinture sur porcelaine

Catherine Bergoin  
10 x 300 mm  
88 pages

réf : 005127  
28.44 HT  
30.00 TTC

## Mosaïque

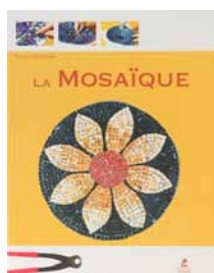

Et si j'apprenais...  
La Mosaïque

Jeanine Sold  
190 x 245 mm  
176 pages

réf : 005049  
9.43 HT  
9.95 TTC



La mosaïque  
Technique Picassiette

Cristina Coelho  
190 x 260 mm  
80 pages

réf : 005057  
14.12 HT  
14.90 TTC



La mosaïque  
selon la tradition de  
Ravenne  
Giovanna Galli  
190 x 260 mm  
80 pages

réf : 020476  
14.12 HT  
14.90 TTC

## Minéralogie



300 Roches et minéraux

Rupert Hochleiter  
118 x 197 mm  
256 pages

réf : 005138  
13.74 HT  
14.50 TTC

## Revue

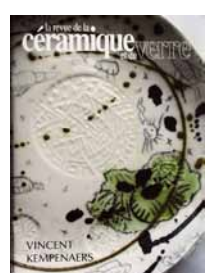

Revue de la céramique  
et du verre

Revue bimestrielle

réf : 020401  
10.77 HT (TVA 2.1%)  
11.00 TTC

**355**  
BROSSES en soie de porc  
Sortie plate courte  
manche court laqué

Prix € HT	
N°2	2.30
N°4	2.30
N°6	2.30
N°8	2.00
N°10	2.50
N°12	2.90
N°14	3.30
N°16	3.90
N°18	4.70
N°20	5.60



**760**  
PINCEAUX en mélange  
Petit-Gris sur plume pour  
fonds et blaireutage  
manche court en bois brut

Prix € HT	
N°1	18.00
N°2	19.20
N°3	20.20
N°4	21.70
N°6	30.20



**772**  
PINCEAUX à PUTOISER, à  
dorer en poil genre putois  
Forme pied de biche  
Manche court en bois brut

Prix € HT	
N°0	14.80
N°1	16.40
N°2	17.20
N°4	21.00
N°6	30.00



**802**  
PINCEAUX POUR ENGOBES  
Mélange Petit-Gris sur  
plume  
manche court bois brut

Prix € HT	
N°0	14.40
N°1	15.20
N°2	16.50
N°3	18.00
N°4	19.40
N°5	22.10
N°6	24.10



**803**  
PINCEAUX pour engobes et  
décor sur émail - Petit gris  
extra-pur  
Plume naturelle  
Manche court bois verni

Prix € HT	
N°3/0	18.60
N°2/0	21.00
N°0	24.30
N°1	26.70
N°2	29.20
N°3	40.10
N°4	46.10
N°5	56.80
N°6	65.90
N°8	99.90



**1862**  
PINCEAUX en Martre  
kolinsky extra  
manche long laqué

Prix € HT	
N°2	10.40
N°4	11.30
N°6	13.00
N°8	18.80



**831**  
PINCEAUX en Poney pur  
Virole en fer blanc nickelé  
Forme ronde  
Manche court laqué

Prix € HT	
N°2	1.40
N°4	1.40
N°6	1.50
N°8	1.60
N°10	1.80
N°12	2.00
N°14	2.40
N°16	2.90
N°18	3.40
N°20	4.00



**835**  
PINCEAUX en Petit gris pur  
Virole aluminium  
Jusqu'à épuisement des  
stocks

Prix € HT	
N°2	2.60
N°4	2.60
N°6	2.70
N°8	2.70
N°10	3.30
N°12	4.20
N°14	5.30
N°16	7.20
N°18	9.30
N°20	11.20
N°22	17.30



**872**  
PINCEAUX en Martre  
sortie plate  
virole laiton nickelé  
manche long laqué

Prix € HT	
N°2	8.50
N°4	12.70
N°6	13.50
N°8	20.70
N°10	30.80



**879**  
PINCEAUX en Kaërell S  
sortie plate courte  
manche long orange

Prix € HT	
N°6	6.20
N°8	7.10
N°10	9.00
N°14	10.90
N°16	12.40
N°18	17.00



**881**  
PINCEAUX en Martre  
Kolinsky  
Sortie carrée normale  
manche court laqué

Prix € HT	
N°2	11.80
N°6	17.80
N°10	53.10



**3675**  
BROSSES éventail en soie  
de blaireau manche long  
laqué

Prix € HT	
N°2	10.50
N°4	11.40
N°6	12.50
N°8	13.90
N°10	15.50
N°12	17.00



**3695**  
BROSSES éventail en soies  
de porc pour décor et  
engobes manche long

Prix € HT	
N°2	9.60
N°4	9.60
N°6	9.60
N°8	10.50
N°10	11.60
N°12	12.10
12/12	12.80



**6301**  
KIT de 3 PINCEAUX  
réservoir mini  
Taille S/M/L  
N°1 plat - N°2 rond

Prix € HT	
N°1	9.50
N°2	9.50



**6302**  
KIT de 3 PINCEAUX  
réservoir manche court  
Taille S/M/L  
N°1 plat - N°2 rond

Prix € HT	
N°1	11.40
N°2	11.40



**7200**  
PINCEAUX MOUSSE

Prix € HT	
25 mm	1.80
50 mm	2.10
75 mm	2.70
100 mm	3.20



**8204**  
PINCEAUX en Kaërell doré  
Sortie ronde - pointe fine  
manche court laqué

Prix € HT	
N°3/0	2.70
N°2/0	2.80
N°1	2.90
N°2	3.00
N°3	3.10
N°4	3.40
N°5	4.10
N°6	4.40
N°7	4.80
N°8	5.50
N°9	5.70
N°10	6.50
N°20	13.40



**8224**  
TRACEUR long en Kaërell  
doré - Sortie longue  
manche court laqué

Prix € HT	
N°0	3.70
N°2	3.80
N°4	4.00
N°6	4.20



**8234**  
PINCEAUX en Kaërell doré  
Sortie plate courte  
manche court laqué

Prix € HT	
N°2	3.30
N°6	3.90
N°8	4.20
N°10	4.70



Prix € hors taxes (TVA 20%) départ entrepôt

**8244**  
PINCEAUX en Kaërell doré  
Sortie arrondie usée bombée  
manche court laqué

	Prix € HT
N°2	4.20
N°4	4.50
N°6	4.90
N°8	6.10
N°10	7.10
N°12	9.40



**8254**  
PINCEAUX en Kaërell doré  
Sortie plate longue  
manche court laqué  
TECHNIQUE AMÉRICAINE

	Prix € HT
N°12-1/2	6.80
N°18-3/4	9.60
N°22-1	11.70
N°32-112	27.50



**8264**  
PINCEAUX en Kaërell doré  
Sortie biseautée à remplir  
manche court laqué

	Prix € HT
N°2	4.90
N°4	5.70
N°6	7.00
N°8	7.50



**8383**  
PINCEAUX en Kazan extra  
de Russie  
Sortie ronde  
Manche court laqué

	Prix € HT
N°3/0	7.90
N°2/0	7.90
N°0	7.90
N°1	9.10
N°2	9.40
N°3	9.40
N°4	9.60
N°5	11.10
N°6	13.00
N°7	16.30
N°8	16.80
N°14	34.10
N°18	47.90



**8394**  
PINCEAUX en Kaërell fine  
fleur dorée  
Sortie ronde - pointe fine  
manche court laqué

	Prix € HT
N°3/0	4.30
N°2/0	4.30
N°0	4.50
N°1	4.60
N°2	4.60
N°3	5.80
N°4	6.00
N°5	6.50
N°6	7.00
N°7	7.70
N°8	8.50
N°10	9.60
N°12	10.80



**8400**  
PINCEAUX en Martre  
Kolinsky extra  
Sortie fine courte  
manche court laqué  
Retouches et décor sur  
émail cru ou cuit

	Prix € HT
N°3/0	11.50
N°2/0	11.80
N°0	12.10
N°1	13.50
N°2	14.10
N°3	15.50
N°4	20.00
N°5	30.20
N°6	36.40
N°7	46.70
N°8	54.80



**8402 - 8404 - 8408**  
PINCEAUX en Martre  
Kolinsky extra  
Manche court laqué

	Prix € HT
N°6/0	13.30
N°5/0	13.30
N°4/0	13.30
N°3/0	13.30
N°2/0	14.80
N°0	15.50
N°1	19.40
N°2	22.10
N°3	27.70
N°4	32.60
N°5	51.00
N°6	62.00
N°7	92.30
N°8	103.20
N°9	130.60
N°10	168.70

Pour le décor sur ou sous  
émail cru et le décor sur  
porcelaine



**8402** : pointe extra fine  
extrémité ivoire

**8404** : pointe fine  
extrémité orange

**8408** : pointe effilée  
extrémité beige

**8424**  
PINCEAUX en Martre  
Sortie ronde  
manche court laqué  
bordeaux

	Prix € HT
N°2/0	8.10
N°0	8.20
N°1	9.90
N°2	10.10
N°3	10.20
N°4	12.60
N°5	22.20
N°6	23.90
N°7	26.30



**8500**  
PINCEAUX en «Sépia»  
Sortie ronde  
manche court laqué  
bordeaux  
Détails, contours, retouches

	Prix € HT
N°6/0	3.60
N°3/0	4.30
N°0	5.00
N°1	5.30
N°2	5.60
N°3	6.50
N°4	6.80
N°5	7.20
N°6	8.20
N°8	9.00
N°10	11.30
N°12	13.80

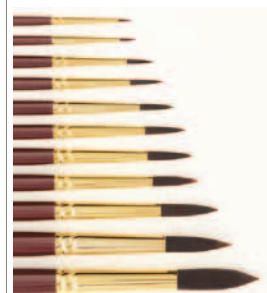

**8504**  
PINCEAUX Imitation Martre  
Sortie ronde pointue  
manche court bois

	Prix € HT
N°2/0	4.40
N°0	4.50
N°1	4.60
N°2	4.70
N°3	5.70
N°4	6.00
N°5	6.50
N°6	7.00
N°8	8.40



**8413**  
PINCEAUX  
en Martre Kolinsky  
Sortie longue fine  
manche court laqué

	Prix € HT
N°3/0	9.90
N°2/0	10.10
N°0	10.20
N°1	10.90
N°2	12.10
N°3	13.50
N°4	19.00
N°5	29.10
N°6	37.20
N°7	47.50
N°8	58.30
N°9	74.20
N°10	101.70



**8510**  
PINCEAUX en «Sépia»  
Traceur court  
manche court laqué

	Prix € HT
N°10/0	4.30
N°6/0	4.40
N°0	4.70
N°2	4.90



**8520**  
PINCEAUX en «Sépia»  
Traceur long  
manche court laqué

	Prix € HT
N°0	4.70
N°2	5.00
N°4	5.30



Prix € hors taxes (TVA 20%) départ entrepôt

**8524**  
PINCEAUX Imitation Martre  
Sortie courte pour repique  
manche court bois

N°2/0	4.20
N°2	4.30
N°4	4.60



**8530**  
PINCEAUX en «Sépia»  
Sortie plate  
manche court bois

N°2	5.60
N°4	5.60
N°6	6.60
N°8	7.50



**8534**  
PINCEAUX Imitation Martre  
Sortie plate pour fonds  
manche court bois

N°2	5.60
N°6	5.70
N°10	7.30
N°12	9.20



**8792**  
BROSSES en Kaërell  
Sortie usée bombée  
manche long laqué orange  
extrémité marron

N°4	5.80
N°8	8.60
N°10	9.70



**8802**  
PINCEAUX à FILETS en  
Martre Kolinsky - Sortie  
ronde pointue longue  
manche long laqué noir

N°2	14.40
N°4	19.30
N°6	26.50
N°8	45.60
N°10	64.60
N°12	87.70



**88026**  
PINCEAUX en Martre  
Kolinsky - Sortie ronde  
pointue extra longue  
manche long laqué noir

N°2	14.20
N°4	19.00
N°6	26.20
N°8	45.20
N°10	64.20
N°12	87.00



**8826**  
PINCEAUX en Martre  
Kolinsky extra - Sortie  
longue - manche court  
laqué noir

N°2	12.70
N°4	16.00
N°6	19.60
N°8	32.60



**8900**  
PINCEAUX Imitation Martre  
Sortie ronde pointue  
manche long bois

N°2	5.20
N°6	7.10
N°10	10.20
N°16	15.20



**8910**  
PINCEAUX Imitation Martre  
Traceurs pour les détails  
manche long bois

N°2/0	4.40
N°0	5.00
N°2	5.50
N°4	7.00



**8940**  
PINCEAUX Imitation Martre  
Sortie usée bombée  
manche long bois

N°0	5.50
N°2	6.20
N°4	6.40
N°6	7.10



**16240**  
PINCEAUX pour décor sur  
porcelaine en Petit-gris  
montés sur plume  
Sortie carrée courte  
Manche court laqué  
TECHNIQUE AMÉRICAINE

N°2	15.50
N°4	15.70
N°6	16.10
N°8	20.60
N°10	26.10
N°12	32.50
N°14	33.60
N°16	35.70
N°18	39.80
N°20	41.60



**16331**  
PINCEAUX à PUTOISER  
en fibres synthétiques  
Sortie biseautée  
manche court laqué

N°1	11.30
N°2	11.40
N°4	11.40
N°6	11.50
N°8	11.80
N°10	12.90
N°20	15.30



**1636 & 16360**  
PINCEAUX pour décor sur  
porcelaine en Petit-gris  
Kazan extra de Russie  
montés sur plume  
Sorties pointues  
manche court laqué

N°2	15.50
N°4	15.70
N°6	16.10
N°8	20.60



**2800 (série Symbiose)**  
PINCEAUX fibres  
synthétiques polyvalents  
Spalters

N°20	5.00
N°30	5.00
N°40	5.00



**8000 (série Symbiose)**  
PINCEAUX fibres  
synthétiques polyvalents  
Ronds

N°2	2.30
N°4	2.30
N°6	2.30
N°8	2.30
N°10	2.30
N°12	3.00
N°14	3.00
N°16	3.00
N°18	4.00



**8010 (série Symbiose)**  
PINCEAUX fibres  
synthétiques polyvalents  
Repique

N°3.0	3.00
-------	------



**8020 (série Symbiose)**  
PINCEAUX fibres  
synthétiques polyvalents  
Traceurs longs pointus

N°2	4.00
N°4	4.00
N°6	4.00
N°8	4.00
N°10	5.00
N°12	5.00



**8030 (série Symbiose)**  
PINCEAUX fibres  
synthétiques polyvalents  
Plats

N°4	3.00
N°6	3.00
N°8	3.00
N°10	4.00
N°12	4.00
N°14	5.00
N°16	5.00
N°20	5.00



**8031 (série Symbiose)**  
PINCEAUX fibres  
synthétiques polyvalents  
Plats carrés crantés

N°6	4.00
N°8	4.00
N°12	5.00



**8040 (série Symbiose)**  
PINCEAUX fibres  
synthétiques polyvalents  
Usés bombés

N°4	3.00
N°6	3.00
N°8	4.00
N°10	4.00
N°12	5.00
N°14	5.00



Prix € hors taxes (TVA 20%) départ entrepôt

**8060 (série Symbiose)** **Prix € HT**  
 PINCEAUX fibres synthétiques polyvalents Biseautés

N°4	3.80
N°6	3.80
N°8	3.80
N°10	3.80
N°12	4.70
N°14	4.70



**8071 (série Symbiose)** **Prix € HT**  
 PINCEAUX fibres synthétiques polyvalents Eventails crantés

N°4	4.70
N°6	4.70
N°8	4.70



**8091 (série Symbiose)** **Prix € HT**  
 PINCEAUX fibres synthétiques polyvalents Feuillages

N°8	4.70
-----	------



**8070 (série Symbiose)** **Prix € HT**  
 PINCEAUX fibres synthétiques polyvalents Eventails

N°4	3.80
N°6	3.80
N°8	3.80



**8090 (série Symbiose)** **Prix € HT**  
 PINCEAUX caoutchouc souples spéciaux sculpteurs

N°1	3.80
N°2	3.80
N°3	3.80
N°4	3.80
N°5	3.80



**8092 (série Symbiose)** **Prix € HT**  
 PINCEAUX fibres synthétiques polyvalents Pyramides

N°8	4.70
-----	------



**TOUTES LES AUTRES RÉFÉRENCES DU CATALOGUE RAPHAËL DISPONIBLES SUR DEMANDE**



**Pinceaux à émailler** **Prix € HT**

B 35	7.60
B 40	13.70



**Pinceaux japonais pour calligraphie** **Prix € HT**  
 en poil de loup

B 07	12.12
B 08	10.60
B 10	12.12



**Queues de morue** **Prix € HT**  
 PINCEAUX PLATS en poil de chèvre

25 mm	4.75
50 mm	6.40
75 mm	8.30

réf. : 012136 à 012138

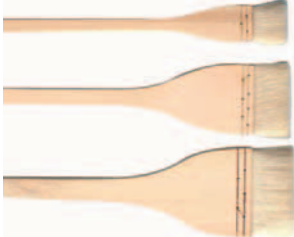

**Pinceaux Isabey**

**6036** **Prix € HT**  
 BROSES en soies «Beau Blanc» extra cambrées Sortie ronde pointue manche orange clair

N°2	5.90
N°3	6.20
N°4	6.90
N°5	7.50
N°8	10.80
N°12	21.80



**6088** **Prix € HT**  
 BROSES en soies «Beau Blanc» extra cambrées manche orange clair

N°1	5.70
N°3	6.20
N°4	6.90
N°5	7.50



**6221** **Prix € HT**  
 PINCEAUX en Petit gris pur Sortie ronde courte Manche bleu

N°0	8.00
N°1	8.20
N°2	8.50
N°3	9.20
N°4	9.90
N°5	10.60
N°6	12.20
N°7	14.10
N°8	16.60
N°9	18.30
N°10	22.30
N°11	23.20
N°12	28.10
N°14	32.80
N°18	39.70



**6086** **Prix € HT**  
 BROSES en soies «Beau Blanc» extra cambrées manche orange clair

N°1	5.50
N°2	5.60
N°3	5.90
N°4	6.60
N°5	7.20
N°8	10.30
N°10	14.50



Prix € hors taxes (TVA 20%) départ entrepôt

**6222**  
PINCEAUX en Martre pure  
Sortie longue  
manche noir bout gris



**Prix € HT**  
N°1 12.90  
N°2 14.80  
N°4 22.00

**6223**  
PINCEAUX en Martre pure  
Sortie ronde courte  
Manche noir bout gris



**Prix € HT**  
N°2/0 9.80  
N°0 10.20  
N°1 10.50  
N°2 11.20  
N°3 14.00  
N°4 17.20  
N°5 23.30  
N°6 27.30  
N°8 44.50  
N°10 74.70  
N°12 112.30  
N°14 131.30

**6224**  
PINCEAUX en Syrus  
(mélange Martre et Isalon  
synthétique)  
Sortie ronde pointue  
manche bordeaux bout  
blanc



**Prix € HT**  
N°2/0 6.20  
N°1 6.60  
N°2 7.10  
N°3 7.60  
N°4 8.80  
N°6 11.00  
N°8 14.90  
N°10 22.00  
N°12 30.30  
N°14 43.60

**6227**  
PINCEAUX en Martre  
Kolinsky pure extra  
Sortie pointue extra fine  
Manche noir



**Prix € HT**  
N°3/0 13.70  
N°2/0 14.40  
N°0 15.10  
N°1 16.00  
N°2 17.50  
N°3 22.30  
N°4 30.60  
N°5 43.80  
N°6 56.50  
N°7 66.90  
N°8 79.30  
N°9 105.60  
N°10 161.70  
N°12 253.60  
N°14 388.20

**6228**  
PINCEAUX en Martre  
Kolinsky pure Export  
Sortie pointue extra fine  
Manche noir bout vert



**Prix € HT**  
N°3/0 15.40  
N°2/0 16.30  
N°0 17.00  
N°1 18.20  
N°2 21.90  
N°3 30.40  
N°4 32.10  
N°5 42.70  
N°6 55.10  
N°8 78.00  
N°10 152.10  
N°12 225.40  
N°14 287.40

**6229**  
PINCEAUX en Martre  
Kolinsky pure extra  
Sortie pointue fine  
manche noir



**Prix € HT**  
N°1 14.30  
N°2 14.90  
N°3 18.20  
N°4 25.60  
N°6 42.20

**6235**  
PINCEAUX en Petit gris pur  
Langue de chat  
manche bleu bout gris



**Prix € HT**  
N°2 15.80  
N°4 25.60  
N°8 51.20

**6701**  
TRACEUR universel  
Pointe en Martre Kolinsky  
Réservoir en Petit gris



**Prix € HT**  
N°7 24.20  
N°9 33.00

**6713**  
PINCEAUX en Poney pur  
Sortie pied de biche



**Prix € HT**  
N°2 9.20  
N°4 9.40  
N°6 10.00  
N°8 10.70

**6715**  
SIFFLETS en Petit gris pur  
sur plume pour filets et  
cheveux d'ange



**Prix € HT**  
N°2 20.80  
N°4 23.80  
N°6 25.20  
N°8 25.90  
N°10 36.10  
N°12 43.00

**6731**  
PINCEAUX en Petit gris pur  
sur plume  
Forme grain de blé



**Prix € HT**  
N°2 14.20  
N°4 15.60  
N°6 17.70  
N°8 19.90  
N°10 22.40  
N°12 25.30

**6732**  
PINCEAUX en Petit gris pur  
sur plume  
Forme effilée courte



**Prix € HT**  
N°2 13.00  
N°4 14.00  
N°6 16.80  
N°8 18.80  
N°10 24.80  
N°12 27.50

**TOUTES LES AUTRES  
RÉFÉRENCES  
DU CATALOGUE ISABEY  
DISPONIBLES  
SUR DEMANDE**



## L0016RO

Pinceau aquarelle petit-gris pur.  
Rond. Virole laiton nickelé.  
Manche court noir.

### Prix € HT

— N°2	4.00
— N°4	4.10
— N°6	4.60
— N°8	5.10
— N°10	5.80
— N°12	9.00
— N°14	10.90
— N°16	14.70
— N°18	19.00
— N°20	22.10
— N°22	24.70



## L0035RO

Pinceau aquarelle de poche martre  
Kolinsky pure. Rond.  
Virole + capuchon laiton nickelé.  
Manche très court noir.

### Prix € HT

— N°10	22.30
— N°14	36.10



## L0087RO

Pinceau porcelaine martre Kolinsky  
pure. Sur plume. Rond bout pointu.  
Hampe bleue.

### Prix € HT

— N°4/0	12.50
— N°3/0	13.00
— N°2/0	13.60
— N°1	15.50
— N°2	17.40
— N°4	23.30
— N°6	34.00
— N°8	54.10
— N°10	62.90
— N°12	82.90



## L0224FL

Brosse martre Kolinsky pure.  
Ronde. Longue.  
Virole laiton nickelé.  
Manche long noir.

### Prix € HT

— N°2	10.40
— N°4	10.50
— N°6	11.40
— N°8	13.00
— N°10	17.80
— N°12	25.80
— N°14	40.90
— N°16	65.30
— N°18	90.30
— N°20	104.20



## L0020PE

Pinceau fibre Similhair® Orange.  
Plat forme peigne. Virole alu doré.  
Manche court rouge cerise.

### Prix € HT

— N°8	4.10
— N°10	4.90
— N°12	6.10



## L0075RO

Pinceau de poche aquarelle,  
coloriage et lavis en petit-gris pur.  
Plumes d'oie véritables. Rond.  
Capuchon laiton doré.  
Manche très court noir.

### Prix € HT

— N°1	23.40
— N°3	43.70



## L0159PS

Brosse martre Kolinsky pure.  
Plate. Bout biseauté.  
Virole laiton nickelé.  
Manche long noir, bout gris.

### Prix € HT

— N°4	14.50
— N°6	18.30
— N°8	29.60
— N°10	47.30



## L0225FP

Brosse martre Kolinsky pure.  
Ronde. Très longue.  
Virole laiton nickelé.  
Manche long noir.

### Prix € HT

— N°2	10.80
— N°4	10.80
— N°6	11.70
— N°8	15.60
— N°10	27.70
— N°12	34.40
— N°14	49.50
— N°16	85.50
— N°18	109.60
— N°20	125.80



## L0020RO

Pinceau fibre Similhair® Orange.  
Rond. Virole alu doré.  
Manche court rouge cerise.

### Prix € HT

— N°2/0	1.30
— N°0	1.30
— N°2	1.30
— N°4	1.40
— N°6	1.60
— N°8	1.70
— N°10	2.00
— N°12	2.30
— N°14	2.60
— N°16	3.20
— N°18	4.00
— N°20	4.90



## L0078RO

Pinceau aquarelle martre & fibre  
Similhair®. Rond.  
Virole laiton nickelé.  
Manche court jaune.

### Prix € HT

— N°2/0	4.30
— N°0	4.50
— N°1	4.80
— N°2	5.40
— N°3	6.30
— N°4	7.30
— N°5	8.10
— N°6	11.20
— N°7	14.10
— N°8	22.30
— N°10	26.50
— N°12	40.90
— N°14	51.40



## L0209FP

Brosse à marbrer soies.  
Ronde bout bombée. Longue.  
Liée fil inox.  
Manche long brut.

### Prix € HT

— N°2	7.80
— N°4	7.80
— N°6	7.80
— N°8	7.80
— N°10	7.90
— N°12	7.90
— N°14	8.60
— N°16	9.10
— N°18	11.40



## L0297GB

Pinceau porcelaine petit-gris pur.  
Sur plume. Forme «grain de blé».  
Rond bout pointu. Très court.  
Manche brut.

### Prix € HT

— N°0	6.40
— N°1	6.60
— N°2	6.70
— N°3	6.90
— N°4	7.10
— N°5	7.30
— N°6	8.10
— N°8	9.40
— N°10	11.40
— N°12	12.60
— N°14	14.30



## L0300FP

Pinceau porcelaine petit-gris pur.  
Sur plume.  
Rond bout pointu «rocailles».  
Extra-long. Manche brut.

### Prix € HT

N°0	6.90
N°1	6.90
N°2	7.50
N°3	8.40
N°4	8.70
N°5	9.00



## L1910

Pinceau caoutchouc dur.  
Rond.  
Virole aluminium. Manche court noir.

- L1910PS  
Griffe
- L1910PB  
Pied de biche
- L1910RO  
Cône
- L1910FS  
Tricorne

### Prix € HT

N°6	8.30
N°10	11.60



## L5570

Cartes de 80 idéogrammes chinois.



Prix € HT : 10.10

## L7733RO

Pinceau martre Kolinsky pure. Rond  
pointe très effilée  
«façon dessinateur».  
Virole laiton nickelé.  
Manche court noir, bout gris.

### Prix € HT

N°4/0	8.90
N°3/0	8.90
N°2/0	8.90
N°0	9.90
N°1	11.90
N°2	13.80
N°3	15.40
N°4	17.80
N°5	27.80
N°6	32.20
N°7	50.20
N°8	56.20
N°10	77.70
N°12	147.50
N°14	193.90
N°16	246.20
N°18	394.60
N°20	464.00



## L0308PL

Queue de morue porcelaine  
petit-gris pur. Plat.  
Virole alu.  
Manche court brut

### Prix € HT

N°4	8.70
N°6	15.50
N°8	25.20
N°10	35.40
N°12	45.90



## L2600CY

Rouleau mousse très dense  
qualité supérieure.  
Manche plastique rouge..

### Prix € HT

rouleau avec manchon diamètre 45 mm	1.80
rouleau avec manchon diamètre 60 mm	2.10
manchon de rechange d. 45 mm réf L2605CY	0.90
manchon de rechange d. 60 mm réf L2605CY	1.20



## L5580

Support  
pinceaux calligraphie  
en bois.  
5 crans.



Prix € HT : 7.70

## L8206RO

Pinceau à colorier poils fins.  
Rond.  
Sur tube.  
Manche court incolore.

### Prix € HT

N°0	6.90
N°1	7.40
N°1.5	8.20
N°2	8.40
N°2.5	9.90
N°3	11.80
N°3.5	12.50
N°4	13.40
N°5	17.10
N°6	21.80
N°7	28.50
N°8	37.10
N°9	46.30
N°10	60.70



## L0620IN

Pinceaux V «incliné» petit-gris pur.  
Rond usé-bombé.  
Virole laiton nickelé extra-longue.  
Manche court bleu turquoise césuré  
bout bleu clair

### Prix € HT

N°4	10.90
N°6	12.10
N°8	14.10
N°12	22.40



## L4111RB

Mouilleur chèvre fine noire.  
Sur tube.  
Rond bout bombé.  
Manche court

### Prix € HT

N°0	9.00
N°2	10.60
N°3	11.30
N°4	13.70
N°6	15.70
N°7	16.10
N°8	16.90
N°10	21.20
N°12	27.80
N°15	40.00
N°20	61.20



## L6702FP

Brosse «à filet» pointue  
imitation martre.  
Ronde.  
Virole laiton nickelé.  
Manche long noir.

### Prix € HT

N°2	6.40
N°4	6.50
N°6	6.90
N°8	7.40
N°10	8.40
N°12	10.30
N°14	12.40
N°16	15.70
N°18	19.70
N°20	24.30



TOUTES  
LES AUTRES  
RÉFÉRENCES  
DU CATALOGUE  
LÉONARD  
DISPONIBLES  
SUR DEMANDE

**Couteaux**

Réf.		Prix HT
COUTC50	Couteau de potier C50 - 22 cm (P40)	3.10
COUPT39	Couteau de potier P39 - 15 cm	3.20
COUPT41	Couteau de potier P41 à double tranchant longueur 19 cm	4.30
COUPT42	Couteau de potier P42 - 17 cm	4.20
COUTC35	Couteau plastique à ébarber PM - C35	2.30
COUTC36	Couteau plastique à ébarber MM - C36	2.80
COUTC38	Couteau plastique à ébarber GM - C38	3.30
ROULET	Roulette à découper	4.00

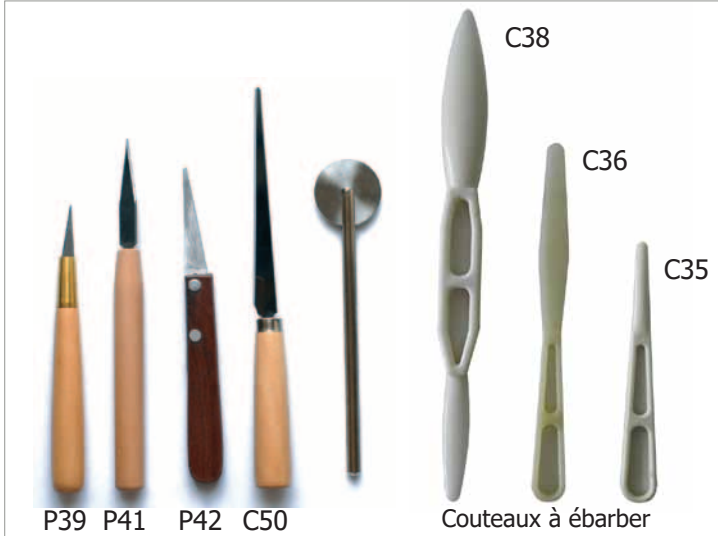

**Fils, harpes, archets, aiguilles**

Réf.		Prix HT
FILMT	Fil métal double torsadé - poignées bois	1.70
FILNS	Fil nylon double torsadé - poignées bois	1.50
FILMJ	Fil acier - poignées jaunes	2.10
FILMV	Fil acier tressé et gainé - poignées vertes	2.70
HARPE	Harpe M26 avec fil à couper - 30 cm	16.24
FILHARP	Fil de remplacement pour harpe M26/1	1.52
ARCHET	Archet à couper P45	3.10
AIGUILB	Aiguille de potier manche bois fin ou large	1.85
AIGUILM	Aiguille de potier manche métal - 16 cm	2.30

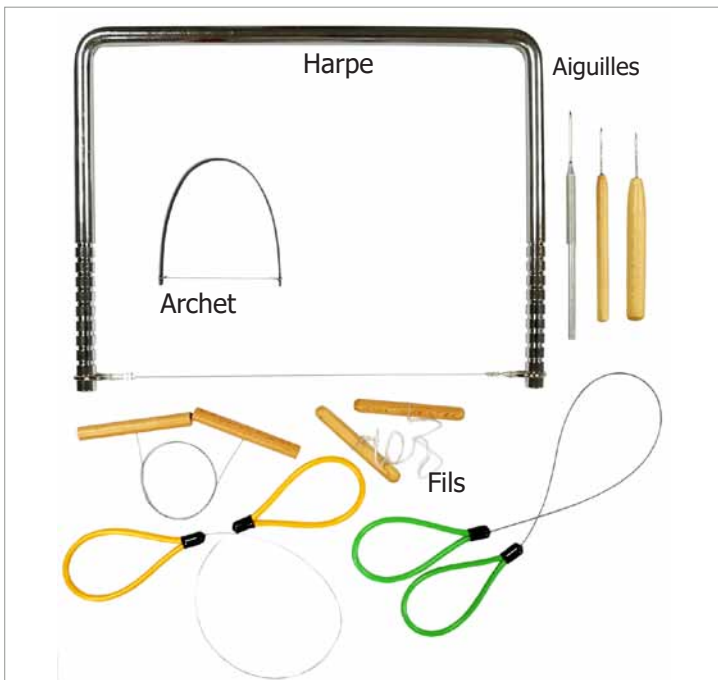

**Outil coupe en biseau**

Réf.		Prix HT
OUTBISEAU	Outil pour coupes en biseau avec 2 angles de coupe possibles (longueur 15 cm)	6.50



**Mirébauches**

Réf.		Prix HT
MIREBFRC37/	Mini-mirébauche C-37 fil rond 12 à 13 cm	3.00
MIREBFR5C37	Kit de 5 mini-mirébauches PM fil rond C37 longueur 12 à 13 cm	15.75
MIREBFRC29A	Mirébauche GM fil rond C-29A longueur 21 à 22 cm	3.70
MIREBFCC30	Mirébauche fil coupant C30B - 15 cm	3.60
MIREBFC6C	Set 6 mirébauches fil coupant C30B 15 cm	21.80

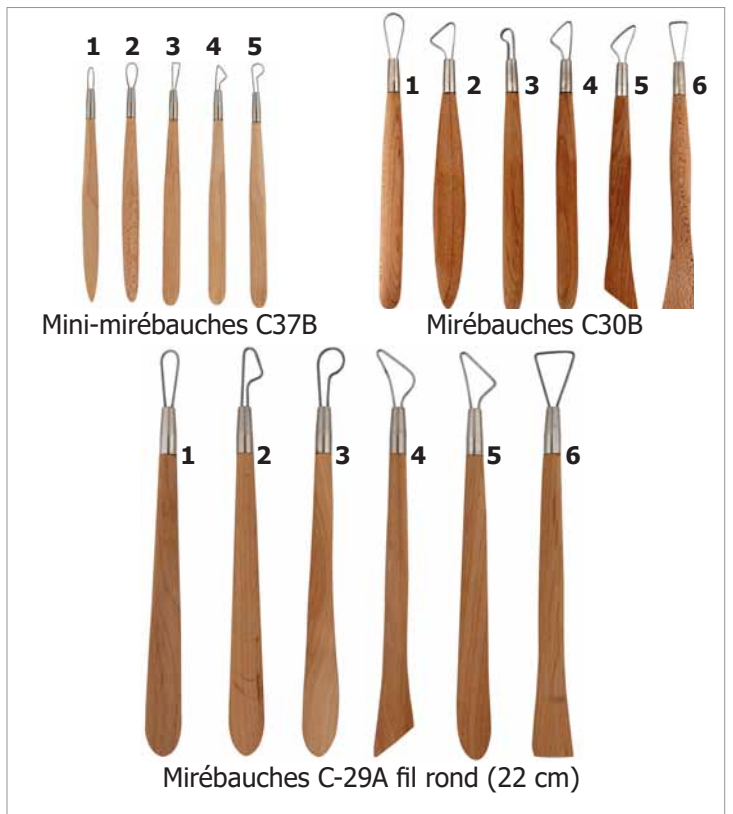

Prix € hors taxes (TVA 20%) départ entrepôt

## Ébauchoirs

Réf.		Prix HT
EBP60	Ébauchoir buis P60 (1 à 38) - 15 cm	1.62
EBP61	Ébauchoir buis P61 (1 à 38) - 20 cm	1.72
EB4P60	Set 4 ébauchoirs buis P60 - 15 cm	5.80
EB7P61	Set 7 ébauchoirs buis P61 - 20 cm	10.74

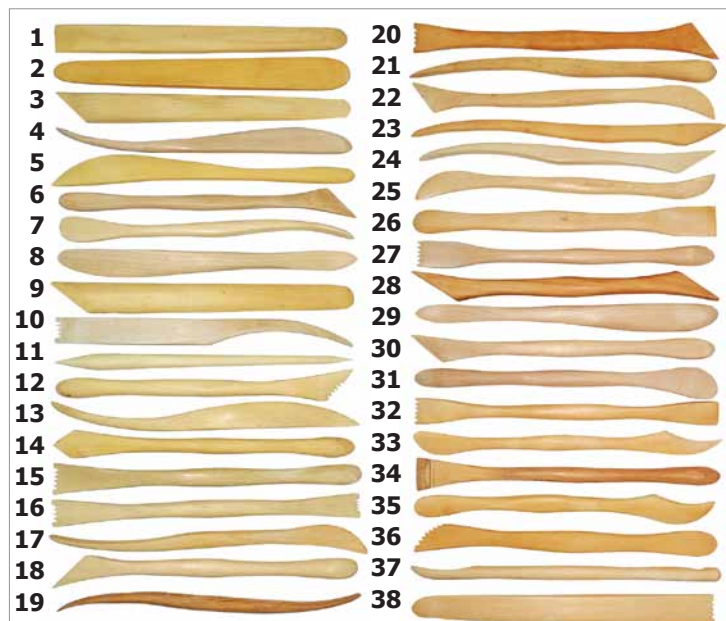

Ébauchoirs P61 (20 cm)

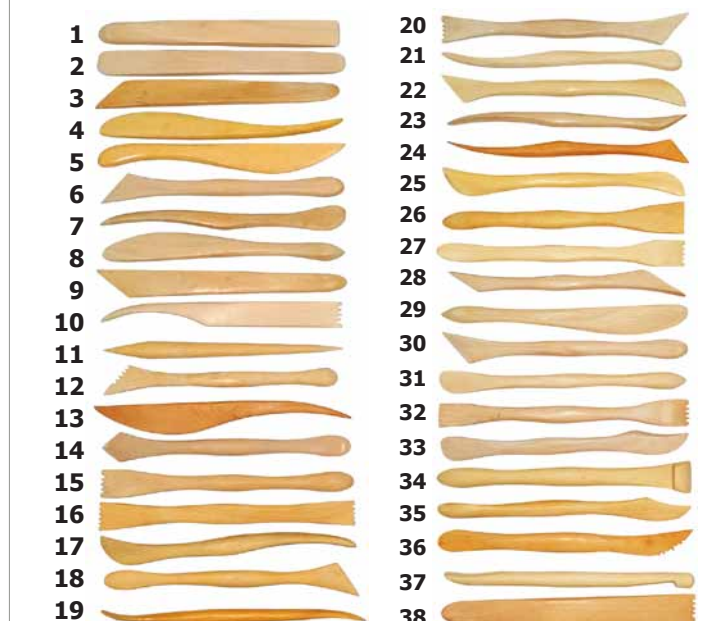

Ébauchoirs P60 (15 cm)

## Mini ébauchoirs

Réf.		Prix HT
EBN11	Mini ébauchoir 15 cm en bois exotique	3.21
EB12N11	Set de 12 mini ébauchoirs 15 cm en bois exotique - set de 1 à 12	30.38

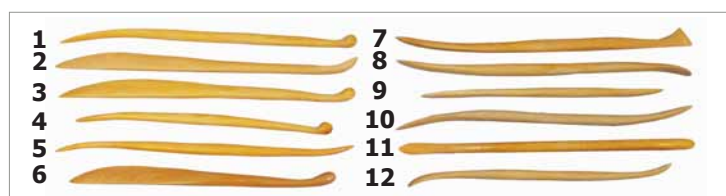

## Estèques

Réf.		Prix HT
ESTMS	Estèque acier inox souple N° 2 à 8	1.40
ESTMS/01	Estèque acier inox souple crantée N° 1	2.30
ESTMRLC	Estèque métal rigide LC	2.80
ESTMRFR	Estèque métal rigide FR - PM & GM	2.10
ESTB	Estèque bois P19 - P20 - P21 - P23 - P24	1.90
ESTB	Estèque bois P22	2.80
ESTB	Estèque bois P26 à 27	2.50
ESTCP12	Estèque caoutchouc P12 PM	1.39
ESTCP13	Estèque caoutchouc P13 MM	1.59
ESTCRGM	Estèque caoutchouc rouge	2.40
ESTPL	Estèque plastique P10 à 11	1.69

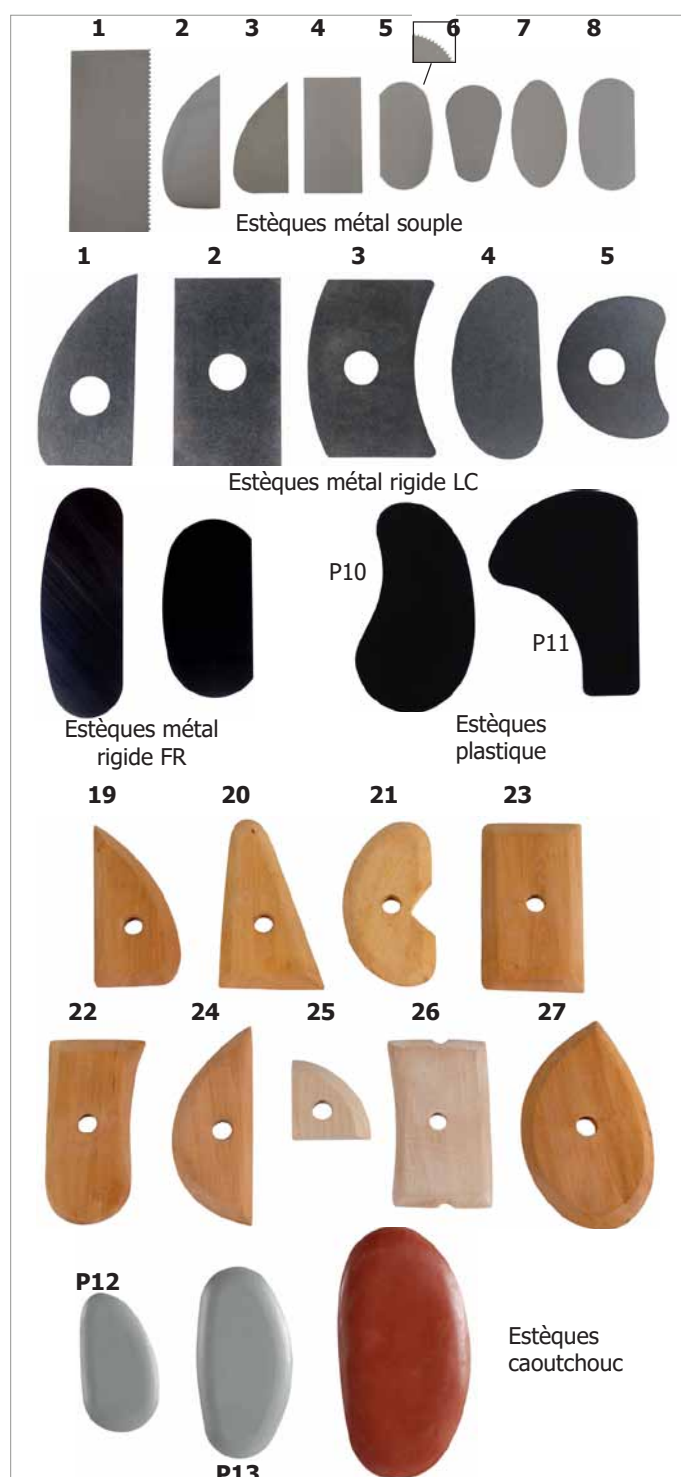

Prix € hors taxes (TVA 20%) départ entrepôt

Mirettes à fil rond

Réf.		Prix HT
MIRFRC01	Mirette virole laiton C01 - n° 1 à 10 - 15 cm	3.00
MIRFRC02	Mirette virole laiton C02 - n° 1 à 8 - 20 cm	3.90
MIRFRC03	Mirette virole laiton C03 - n° 1 à 7 - 25 cm	4.30
MIRFR10C01	Set 10 mirettes virole laiton C01 - 15 cm	27.90
MIRFR8C02	Set 8 mirettes virole laiton C02 - 20 cm	29.70
MIRFR7C03	Set 7 mirettes virole laiton C03 - 25 cm	31.90

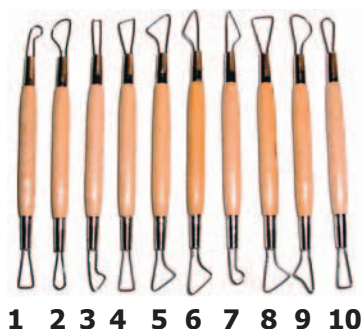

1 2 3 4 5 6 7 8 9 10

Mirettes  
fil rond C01 (15 cm)



1 2 3 4 5 6 7 8

Mirettes  
fil rond C02 (20 cm)



1 2 3 4 5 6 7

Mirettes  
fil rond C03 (25 cm)

Mirettes à fil coupant et virole laiton

Réf.		Prix HT
MIRFCC11	Mirette virole laiton C11 - n° 1 à 7 - 15 cm	2.80
MIRFCC12	Mirette virole laiton C12 - n° 1 à 7 - 20 cm	3.10
MIRFCC13	Mirette virole laiton C13 - n° 1 à 11 - 22 cm	3.40
MIRFC7C11	Set 7 mirettes virole laiton C11 - 15 cm	18.70
MIRFC7C12	Set 7 mirettes virole laiton C12 - 20 cm	19.60
MIRFC11C13	Set 11 mirettes virole laiton C13 - 22 cm	28.30

1 2 3 4 5 6 7



Mirettes  
fil coupant C11 (15 cm)

1 2 3 4 5 6 7



Mirettes  
fil coupant C12 (20 cm)

1 2 3 4 5 6 7 8 9 10 11

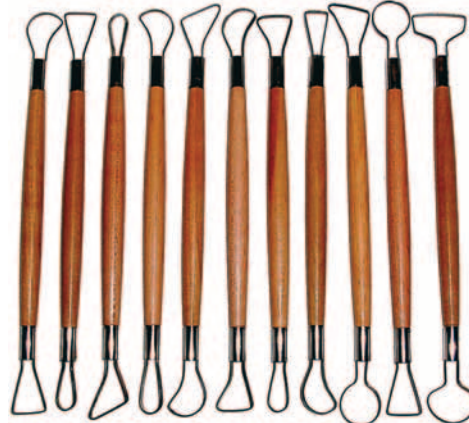

Mirettes  
fil coupant C13 (22 cm)

Prix € hors taxes (TVA 20%) départ entrepôt

### Mirettes à fil coupant et virole laiton

Réf.		Prix HT
MIRFCC07	Mirette virole laiton C07 - n° 1 - 26 cm	4.50
MIRFCC31	Mirette très grande taille C31 - n° 1 à 3 - 32 cm	8.80



Mirette fil coupant C07 (26 cm)

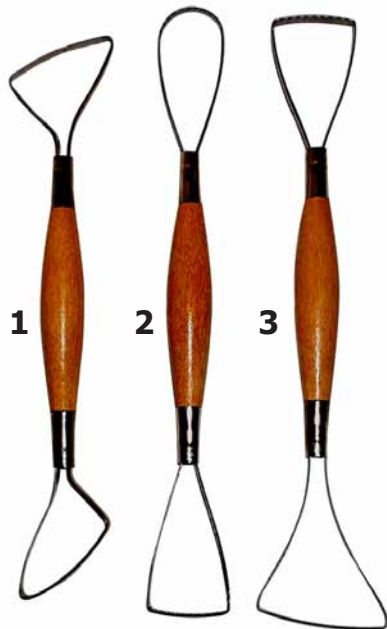

Mirettes géantes fil coupant C31 (32 cm)

### Mini mirettes aluminium à fil coupant

Réf.		Prix HT
MIRFC6C36	Set 6 mini-mirettes alu C36 - 13 cm pour travaux fins et délicats	9.90



Mini-mirettes Alu 13 cm

### Mirettes à fil coupant large

Réf.		Prix HT
MIRFCC34	Mirette fil enroulé C34 - 19 cm - n° 1 à 3 fil coupant très large 0.5 cm	4.20



Mirettes fil coupant C34

### Mirettes à fil coupant et fil enroulé

Réf.		Prix HT
MIRFCC14	Mirette fil coupant C14 - 16 à 20 cm - n°1 à 7 fixation au manche par fil enroulé	4.20



### Outils de tournassage et ansage

Réf.		Prix HT
OUTANC61	Outil de tournassage et ansage C61	3.00
OUTAN10C61	Set 10 outils de tournassage et ansage C61	28.70

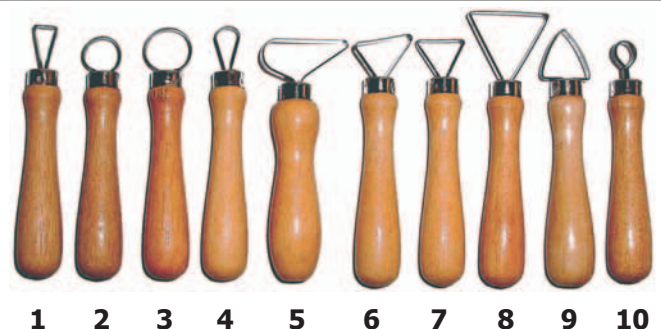

Prix € hors taxes (TVA 20%) départ entrepôt

**Tournasins**

Réf.		Prix HT
TOURNASPM	Tournasin C62 - n° 4 à 6 - 15 cm	4.80
TOURNASGM	Tournasin C62 - n° 1 à 3 - 20 cm	5.00
TOURNASRR	Tournasin forme rognon ou rectangle	4.60



**Outils à évider**

Réf.		Prix HT
OUTEVIDPM	Outil à évider n°1 (diamètre 8 mm)	1.90
OUTEVIDMM	Outil à évider n°2 (diamètre 15 mm)	2.70
OUTEVIDGM	Outil à évider n°3 (diamètre 20 mm)	3.00



**Perforateurs avec encoche**

Réf.		Prix HT
PERFOPLAT	Set de 4 perforateurs ronds avec encoches pour découpe à plat Diamètres : 3 - 5 - 6 - 8 mm	9.30



**Perforateur double**

Réf.		Prix HT
PERFOD	Perforateur double (diamètres : 2 & 4 mm)	2.25



**Perforateurs**

Réf.		Prix HT
PERFO1	Perforateur n°1 (diamètre 6 mm)	2.30
PERFO2	Perforateur n°2 (diamètre 7 mm)	2.50
PERFO3	Perforateur n°3 (diamètre 13 mm)	2.80
PERFO4	Perforateur n°4 (diamètre 22 mm)	3.30



**Perforateurs ronds à bouton poussoir**

Réf.		Prix HT
PERFOHM4	Perforateur HM4 à bouton poussoir (4 mm)	5.40
PERFOHM5	Perforateur HM5 à bouton poussoir (5 mm)	5.40
PERFOHM6	Perforateur HM6 à bouton poussoir (6 mm)	5.40
PERFOHM7	Perforateur HM7 à bouton poussoir (7 mm)	5.40
PERFOHM8	Perforateur HM8 à bouton poussoir (8 mm)	5.40



**Perforateurs carrés à bouton poussoir**

Réf.		Prix HT
PERFOHM4C	Perforateur HM4C à bouton poussoir (4 mm)	5.80
PERFOHM5C	Perforateur HM5C à bouton poussoir (5 mm)	5.80
PERFOHM6C	Perforateur HM6C à bouton poussoir (6 mm)	5.80
PERFOHM7C	Perforateur HM7C à bouton poussoir (7 mm)	5.80
PERFOHM8C	Perforateur HM8C à bouton poussoir (8 mm)	5.80



Prix € hors taxes (TVA 20%) départ entrepôt

**Outils pour modelage et sculpture**

Réf.		Prix HT
OUTILMC51	Outil de modelage C51	3.25
OUTIL11C51	Set 11 outils de modelage C51	31.40
OUTILMGM	Outil de modelage GM	5.40
OUTILMMB	Outil de modelage manche bleu	4.20
OUTILBAM	Outil de modelage en bambou P165 à 167	4.30



Outils modelage C51



Outil manche bleu



Outil modelage GM



Outils en bambou

**Outils 2 pointes billes pour sgraffitage**

Réf.		Prix HT
OUTILBICPM	Outil 2 pointes bille PM - 1.3 & 1.8 mm	3.00
OUTILBICMM	Outil 2 pointes bille MM - 1.8 & 2.8 mm	3.00



Outils 2 pointes

**Outils de gravure**

Réf.		Prix HT
OUTGRAV	Outils de gravure T31 à T37 - longueur 17 cm	10.20



T31 T32 T33 T34 T35 T36 T37

**Baguettes à tourner**

Réf.		Prix HT
BAGUETTE1	Baguette à tourner en bois P31 - n°1 20 cm	4.60
BAGUETTE2	Baguette à tourner en bois P31 - n°2 24 cm	4.70
BAGUETTE3	Baguette à tourner en bois P31 - n°3 27 cm	4.80
BAGUETTE4	Baguette à tourner en bois P31 - n°4 36 cm	6.40



Baguettes à tourner

**Seringue à terre, peignes en bois, pinceaux fil métal**

Réf.		Prix HT
SERING	Seringue à terre avec plusieurs embouts	9.85
PEIGNEMINI	Peigne bois pour décor Mini	6.50
PEIGNEPM	Peigne bois pour décor PM	7.50
PEIGNEMM	Peigne bois pour décor MM	7.90
PEIGNEGM	Peigne bois pour décor GM	8.60
PINCEAUFM	Pinceau fil métal	4.84



Seringue à terre

Pinceau fil métal

Peignes



**Kit du potier et Tablier**

Réf.		Prix HT
TABLIER	Tablier de potier en coton	12.00
KITPOT	Kit du potier (8 outils)	6.70

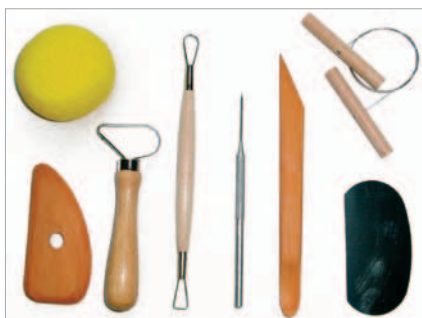

Kit du potier (8 outils)

**Rouleaux, règles et battes**

Réf.		Prix HT
ROUL50	Rouleau en bois - longueur 50 cm	9.80
ROUL80	Rouleau en bois - longueur 80 cm	13.80
REGLEEP	Jeu de règles d'épaisseur L400 x ép.9 mm	3.00
REGLEEP13	Jeu de règles d'épaisseur L400 x ép.13 mm	5.00
BATTEN	Batte en bois 35 cm lisse - C27#1	10.10
BATTER	Batte en bois 35 cm rainurée - C27#2	13.60
REGLET300	Réglet inox 300 mm	2.60
REGLET500	Réglet inox 500 mm	5.70
REGLET1000	Réglet inox 1000 mm	8.75

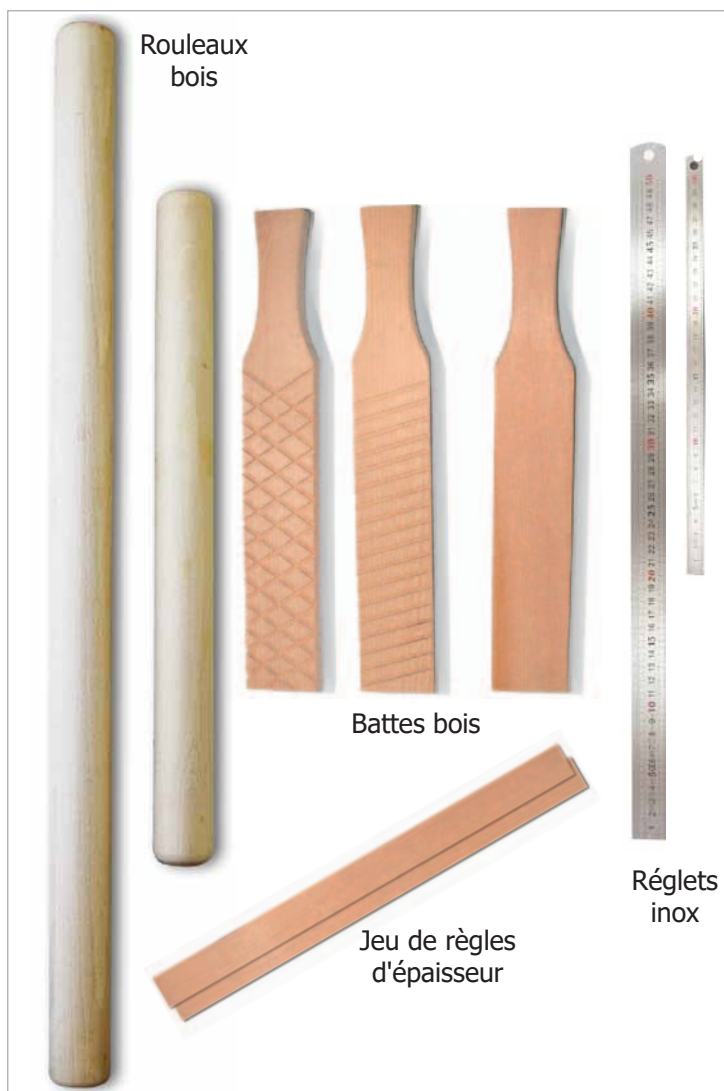

**Compas**

Réf.		Prix HT
COMPMPM	Compas acier inox PM - 20 cm C71#1	4.60
COMPMMM	Compas acier inox MM - 25 cm C71#2	5.40
COMPMGM	Compas acier inox GM - 30 cm C71#3	6.10
COMPBPM	Compas bois PM C70 n° 1 - 20 cm	6.70
COMPBMM	Compas bois MM C70 n° 2 - 25 cm	7.25
COMPBGM	Compas bois GM C70 n° 3 - 30 cm	8.20
COMPBIE	Compas de mesure int/extérieur bois P33	11.56

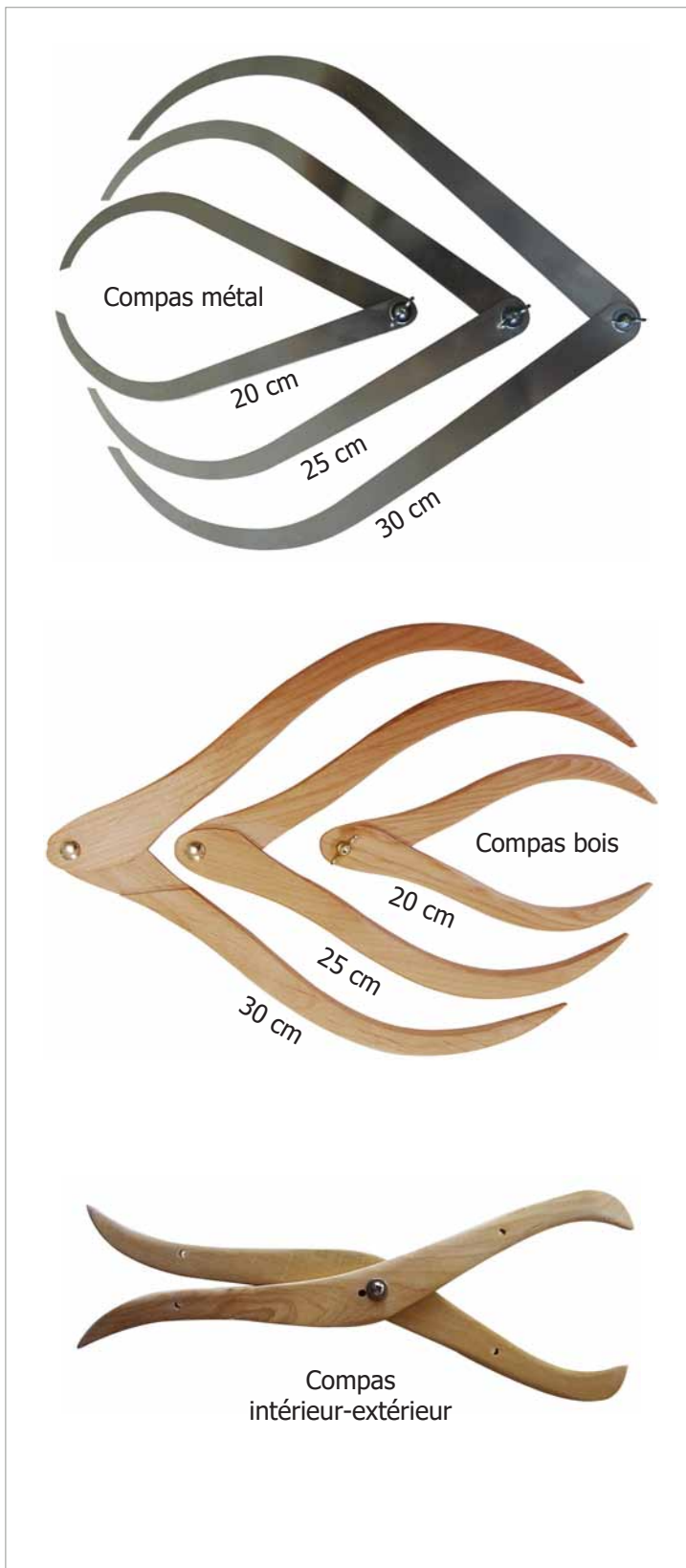

Prix € hors taxes (TVA 20%) départ entrepôt

**Poires à engobe**

Réf.		Prix HT
POIRENGPM	Poire à engobe PM	2.50
POIRENGMM	Poire à engobe MM	5.70
POIRENGGM	Poire à engobe GM	7.20
POIRENG4C	Poire à engobe GM avec 4 canules de différents diamètres	12.34
POIRENGSC	Poire à engobe sans canule	9.40
CANULE	Aiguille + adaptateur pour poire à engobe	3.40



**Éponges**

Réf.		Prix HT
EPRONDE	Éponge ronde jaune PM	1.70
EPOVALEB	Éponge ovale blanche	1.95
EPOVALEJ	Éponge ovale jaune spongieuse	3.09
EPOVALEN	Éponge ovale noire grain très fin	3.09
EPOVALENF	Éponge ovale noire grain médium	3.09
EPP64	Éponge manche bois P64	3.00



**Emporte-pièces pour carreaux**

Réf.		Prix HT
EMPC055	Emporte-pièce carré 55 mm	16.30
EMPC100	Emporte-pièce carré 100 mm	37.42
EMPC114	Emporte-pièce carré 114 mm	29.90
EMPC150	Emporte-pièce carré 150 mm	42.38
EMPC171	Emporte-pièce carré 171 mm	39.50
EMPC228	Emporte-pièce carré 228 mm	46.00
EMPR100	Emporte-pièce rond 100 mm	37.42
EMPH100	Emporte-pièce hexagonal 100 mm	37.42



**Tampons lettres et chiffres**

Réf.		Prix HT
TAMPLETTRE	Ensemble de tampons lettres et chiffres avec support	6.45



Prix € hors taxes (TVA 20%) départ entrepôt

Emporte-pièces

Réf.		Prix HT
EMP7799	Lot de 9 emporte-pièces formes variées	6.70
EMP40695/T	Lot de 3 emporte-pièces étoiles 5 branches	3.90
EMP70058/A	Lot de 5 emporte-pièces étoiles 6 branches	5.50
EMP70093	Lot de 5 emporte-pièces coeurs PM	5.10
EMP70290	Lot de 5 emporte-pièces ronds	5.10
EMP70443	Lot de 6 emporte-pièces coeurs	6.80
EMP70444	Lot de 6 emporte-pièces carrés	6.80
EMP70445	Lot de 6 emporte-pièces fleurs	7.80
EMP70446	Lot de 6 emporte-pièces hexagonaux	7.10
EMP70447	Lot de 6 emporte-pièces gouttes	6.60
EMP70477	Lot de 6 emporte-pièces étoiles 5 pointes	6.90
EMP70490	Lot de 9 emporte-pièces ovales	12.60
EMP70497	Lot de 11 emporte-pièces fleurs & papillons	11.50
EMP70628	Lot de 6 emporte-pièces amandes	7.30
EMP70941	Lot de 5 emporte-pièces animaux marins	12.40
EMP71027	Lot de 13 emporte-pièces diverses formes	12.70
EMP71058/CL	Lot de 8 emporte-pièces gaufres rectangles	14.90
EMP71058/SL	Lot de 8 emporte-pièces rectangles	11.90

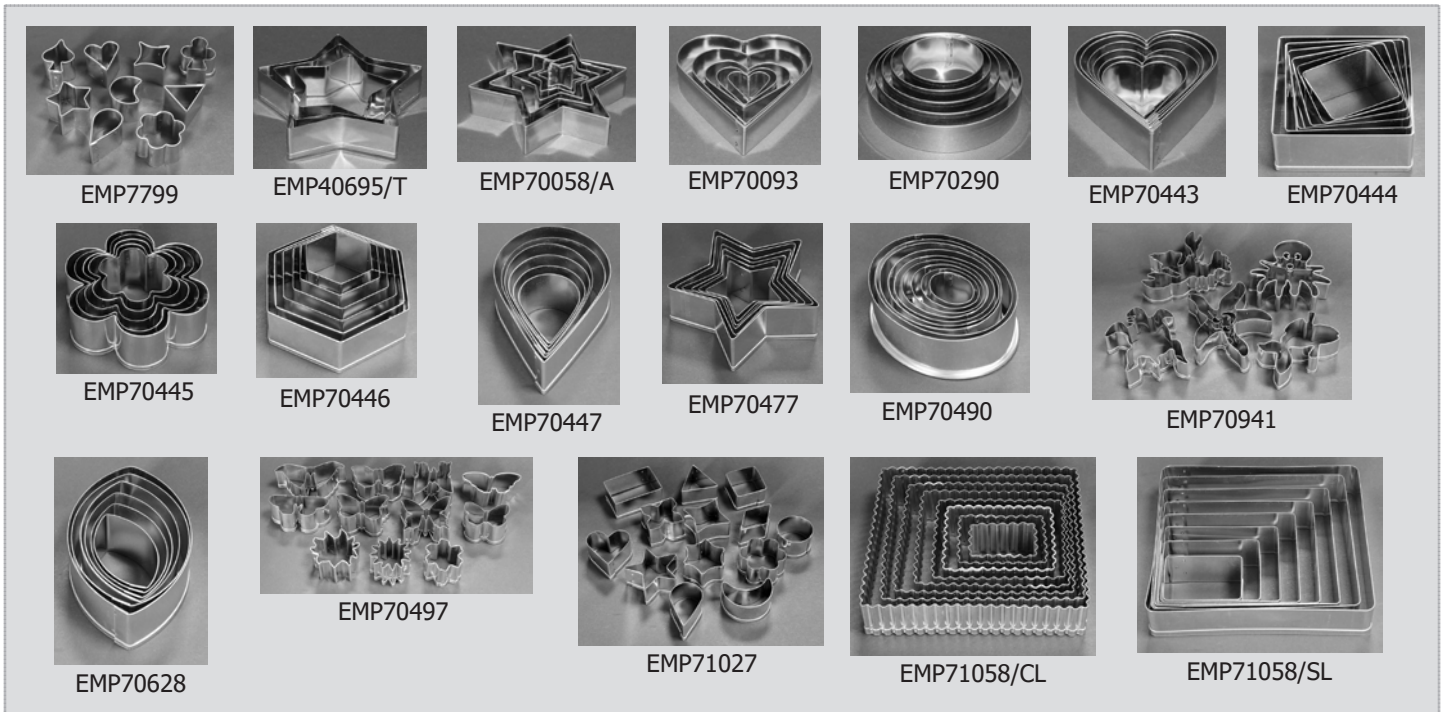

Réf.		Prix HT
EMPKIT6	Set 6 emporte-pièces laiton - longueur 4 cm - série A ou B	9.35
EMPKIT3	Set 3 emporte-pièces ronds - d 15, 25 & 35 mm	6.26



Prix € hors taxes (TVA 20%) départ entrepôt

Tampons feuilles ou fleurs

Réf.		Prix HT
TAMPV01	Tampon V01 - feuille de rosier PM	2.20
TAMPV02	Tampon V02 - feuille de jasmin	3.20
TAMPV03	Tampon V03 - feuille de violette	2.20
TAMPV06	Tampon V06 - feuille forme palette de peintre	2.20
TAMPV08	Tampon V08 - feuille de rosier MM2	2.20
TAMPV12	Tampon V12 - feuille de vigne	3.90
TAMPV13	Tampon V13 - feuille de rosier MM3	5.20
TAMPV14	Tampon V14 - feuille de géranium	4.50
TAMPV15	Tampon V15 - feuille de printemps	3.20
TAMPV16	Tampon V16 - feuille de lierre	3.90
TAMPV18	Tampon V18 - feuille de rosier GM	5.20
TAMPV19	Tampon V19 - feuille d'hortensia	3.90
TAMPV21	Tampon V21 - feuille d'orchidée	3.90
TAMPV22	Tampon V22 - feuille de chala	9.80
TAMPV23	Tampon V23 - feuille de muguet	7.80
TAMPV30	Tampon V30 - marguerite	3.20
TAMPV31	Tampon V31 - feuille d'aralia	5.20
TAMPV32	Tampon V32 - feuille de rosier de Chine	3.20
TAMPV33	Tampon V33 - feuille d'azalée	2.20
TAMPV34	Tampon V34 - feuille de rosier	2.20
TAMPV44	Tampon V44 - feuille de lierre PM	3.20



Tampons cylindriques

Réf.		Prix HT
TAMPKIT	Set tampons ronds 4 pièces - diamètre 2 cm - longueur 5.5 cm	6.92



Tampon en laiton personnalisé

Tampon ou poinçon en laiton personnalisé pour marquer vos pièces en argile.  
Toutes tailles et formes possibles (rond, carré, rectangle,...)  
contenu selon votre modèle

Prix HT : à partir de 130.00 €

**nous consulter**



Prix € hors taxes (TVA 20%) départ entrepôt

## Rouleaux à texturer

Réf.		Prix HT
ROULC-003 à ROULC-184	Rouleau à texturer sans manche - longueur 17 cm - Diamètre 5 cm	6.80
ROULC-M	Manche pour rouleau à texturer	3.70

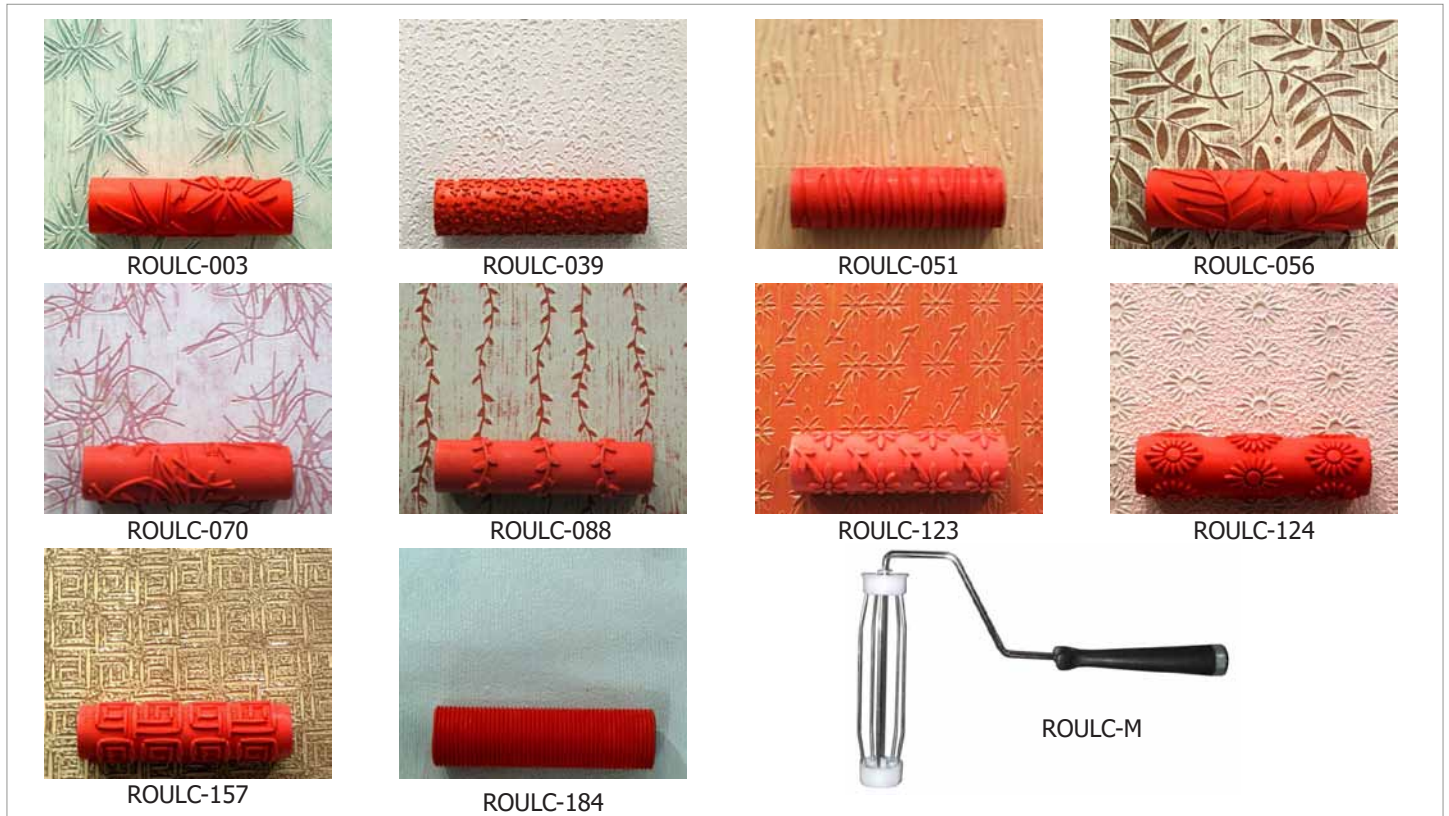

## Rouleaux à texturer pour détails

Réf.		Prix HT
ROULD-01 à ROULD-09	Rouleau à texturer pour détails avec manche bois longueur totale : 19 cm - diamètre : 5.8 cm - largeur motif : 1 cm - largeur totale : 4.5 cm	7.80

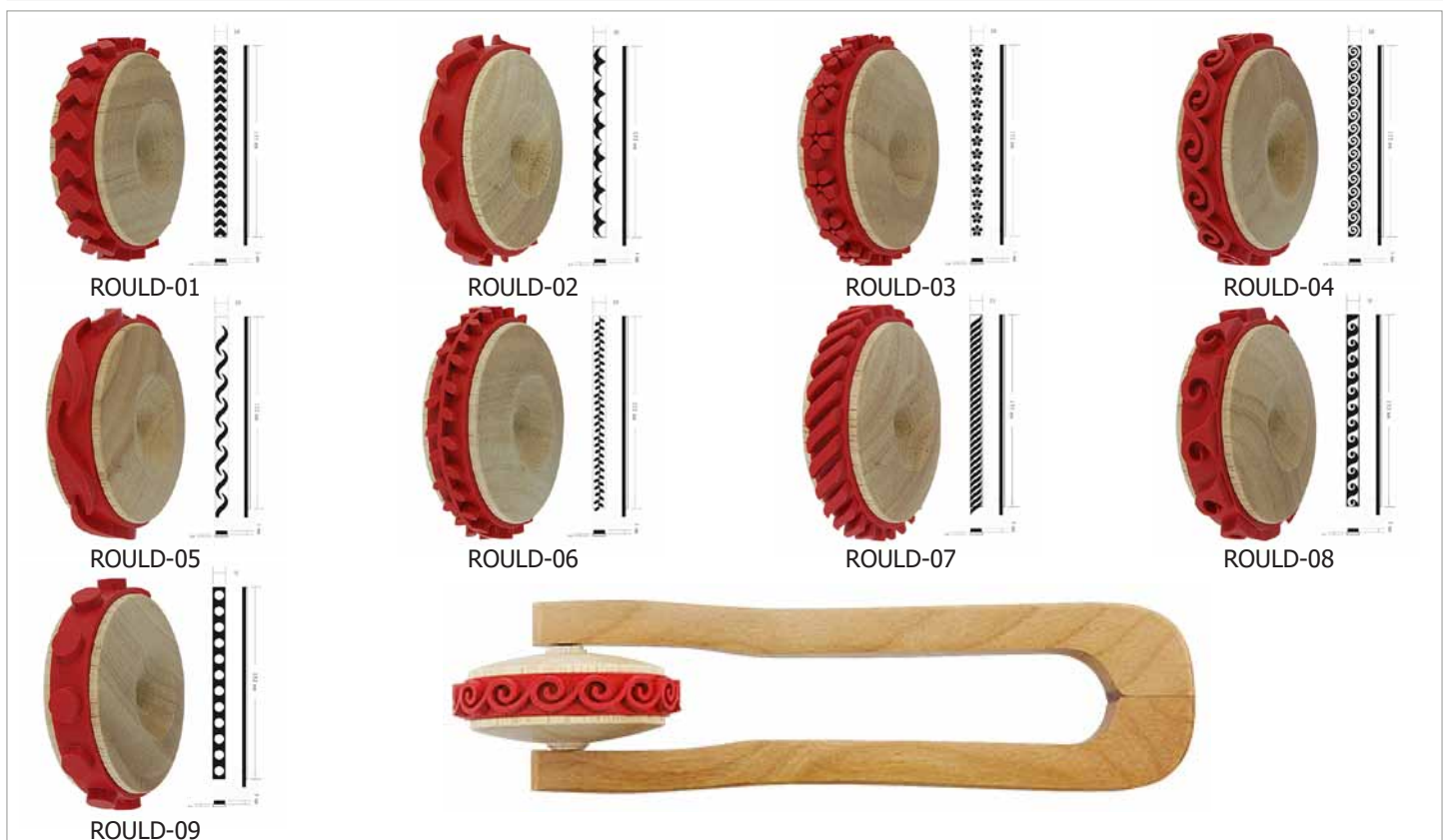

Prix € hors taxes (TVA 20%) départ entrepôt

Mini-rouleaux à texturer (16 cm)

Réf.		Prix HT
ROULR01 à ROULR54	Mini-rouleau à texturer R01 à R54 - Longueur 16 cm - Diamètre 1 cm	7.84



R01  
Fleurs avec tiges



R02  
Bois



R03  
Swanes



R04  
Riz



R05  
Marguerites



R06  
Fils



R08  
Labyrinthe



R09  
Tournesols doubles



R10  
Lignes



R12  
Galets



R13  
Lignes & points



R14  
Petites fleurs



R15  
Points



R17  
Petites étoiles



R18  
Zig-Zag



R19  
Fleurs 1



R20  
Fleurs 2



R21  
Saint-Jacques



R31  
Fleurs 3



R32  
Orchidées



R33  
Pierres



R34  
Roses



R35  
Losanges



R36  
Gothiques



R38  
Fleurs 4



R39  
Fleurs 5



R40  
Fleurs et arcs



R41  
Fleurs & Rhombes



R42  
Triples pétales



R43  
Tournesols



R44  
Fleurs 6



R45  
Lavande



R46  
Tulipes 1



R47  
Tulipes 2



R48  
Fleurs & mouettes



R49  
Tournesols & losanges



R50  
Flocons



R51  
Ballons



R52  
Étoiles



R53  
Coeurs



R54  
Ours

Prix € hors taxes (TVA 20%) départ entrepôt

Réipients, Pelles

Réf.		Prix HT
	<b>SEAUX</b>	
SEAU01	Seau plastique 1 L + couvercle	2.30
SEAU02	Seau plastique 2 L + couvercle	4.60
SEAU05	Seau plastique 5 L + couvercle	5.20
SEAU11	Seau plastique 11 L + couvercle	10.90
SEAU30	Seau plastique 30 L + couvercle	20.40
	<b>FLACONS</b>	
FLAC50ML	Flacon PET 50 ml + bouchon vissant	1.20
FLAC100ML	Flacon PET 100 ml + bouchon vissant	1.40
FLAC250ML	Flacon PET 250 ml + bouchon vissant	1.60
FLAC05L	Flacon PET 500 ml + bouchon vissant	3.60
FLAC1L	Flacon PET 1 litre + bouchon vissant	4.10
FLAC10MLCG	Flacon verre 10 ml + pipette verre	2.30
FLAC10MLCJ	Flacon verre 10 ml + bouchon avec joint	0.80
FLAC50MLCG	Flacon verre 50 ml + pipette verre	3.30
FLAC50MLCJ	Flacon verre 50 ml + bouchon avec joint	1.00
	<b>POTS</b>	
POT050	Pot PET 50 ml + couvercle vissant	1.10
POT200	Pot PET 200 ml + couvercle vissant	1.60
POT300	Pot PET 300 ml + couvercle vissant	1.80
POT155	Pot plastique 155 ml + couvercle inviolable	0.90
POT480	Pot plastique 480 ml + couvercle inviolable	1.90
POT1.18	Pot plastique 1.18 L + couvercle inviolable	3.20
	<b>PELLES</b>	
PELLEPM	Pelle métal 210 ml	7.80
PELLEMM	Pelle métal 410 ml	13.20
PELLEGM	Pelle métal 650 ml	20.50
PELLEPLPM	Pelle plastique PM - 290 x 100 x 88 mm	2.80
PELLEPLGM	Pelle plastique GM - 640 x 120 x 105 mm	3.30



Trébuchets

Réf.		Prix HT
TREB100	Portée maximum 100 g - précision 0.01 g	173.00
TREB250	Portée maximum 250 g - précision 0.02 g	235.00



Trébuchet

Balances électroniques

Réf.		Prix HT
BAL300-0.01	Balance électronique Dune - affichage digital - portée 300 g - précision 0.01 g Diamètre plateau : 13 cm	159.90
BAL1000-0.1	Balance électronique CB - affichage digital portée 1000 g - précision 0.1 g Diamètre plateau : 10 cm	89.38



Balance CB

Balance Dune

Prix € hors taxes (TVA 20%) départ entrepôt

## Tamis

Réf.		Prix HT
	<b>TAMIS BOIS CERCLÉ 80 ou 100 mesh</b>	
TAMB20	Tamis bois diamètre 20 cm	51.70
TAMB25	Tamis bois diamètre 25 cm	55.30
TAMB30	Tamis bois diamètre 30 cm	58.90
TAMB40	Tamis bois diamètre 40 cm	59.60
	<b>TAMIS PLASTIQUE 60, 80, 100 ou 120 mesh</b>	
TAMPL36	Tamis plastique 60, 80, 100 ou 120 mesh diamètre ext. : 36 cm, int. : 18 cm	20.80
BROSSETAMIS	Brosse rotative pour utilisation avec tamis plastique	40.00
	<b>TAMIS PVC 60, 80, 100 ou 120 mesh</b>	
TAMPL12	Tamis PVC 60, 80, 100 ou 120 mesh diamètre ext : 12 cm, int : 7 cm	16.30

(mesh = nb ouvertures au pouce linéaire )  
(1 pouce = 2.54 cm)



## Densimètre, éprouvettes

Réf.		Prix HT
DENSIM	Densimètre avec graduation de 1000 à 2000 g/l	26.90
EPR100	Éprouvette graduée 100 ml - H 25 cm - diamètre 3 cm	13.80
EPR250	Éprouvette graduée 250 ml - H 31 cm - diamètre 4 cm	17.20
EPR500	Éprouvette graduée 500 ml - H 36 cm - diamètre 5.5 cm	20.80
EPR1000	Éprouvette graduée 1000 ml - H 44 cm - diamètre 6 cm	38.40



## Mortiers

Réf.		Prix HT
MORTI300	Mortier et pilon porcelaine 300 cc	18.32
MORTI600	Mortier et pilon porcelaine 600 cc	27.71



## Louches

Réf.		Prix HT
LOUCHE150	Louche pour émaillage avec manche en bois - 150 ml	19.40
LOUCHE200	Louche pour émaillage avec manche en bois - 200 ml	19.90



Prix € hors taxes (TVA 20%) départ entrepôt



**Pulvérisateurs à bouche, à main**

Réf.		Prix HT
PULVB	Pulvérisateur à bouche	5.50
PULVB150	Pulvérisateur à bouche avec réservoir 150 ml	17.90
PULVB200	Pulvérisateur à bouche avec réservoir 200 ml	19.90
PULVM	Pulvérisateur à main	15.30

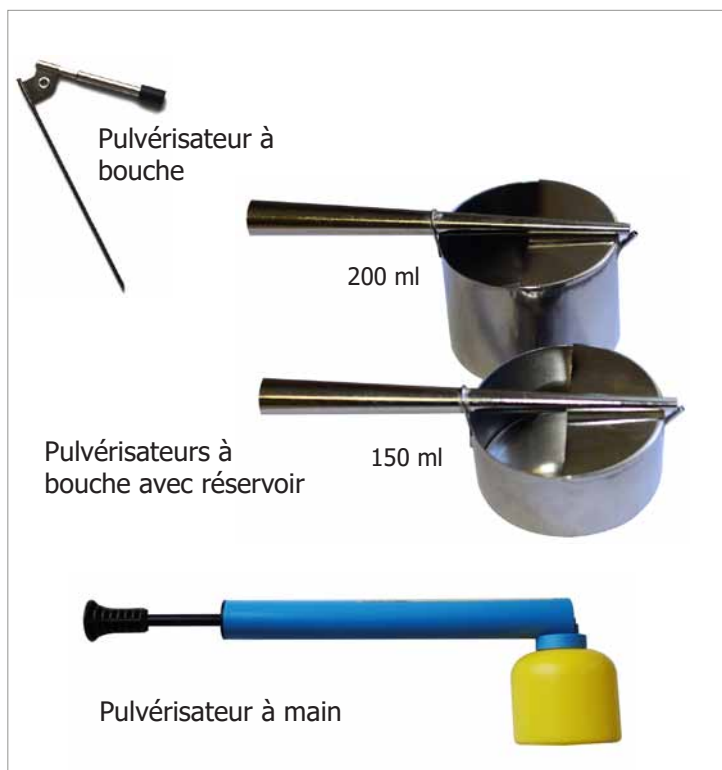

**Pinces à émailler**

Réf.		Prix HT
PINCEC64	Pince à émailler courbe C64	690
PINCEM21	Pince à émailler à ressort M21	12.75
PINCEM22	Pince à émailler M22 (prise par l'intérieur)	9.47
PINCEMT	Pince à émailler MT à ressort et pointes inox	15.68
PINCE46	Pince à émailler professionnelle D46 - acier inox	9.90

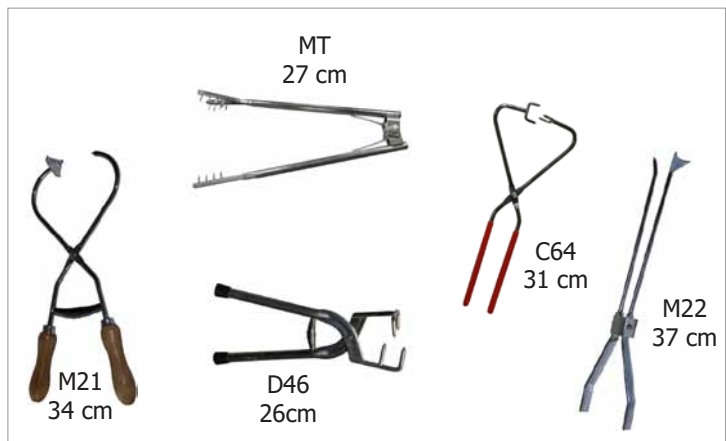

**Pinces à raku**

Réf.		Prix HT
PINCEC67	Pince à raku simple C-67 - Longueur 80 cm	30.45
PINCERPM	Pince à raku petit modèle RPM - L. 67 cm	46.00
PINCERGM	Pince à raku grand modèle RGM - L. 107 cm	65.50
PINCEBOULE	Pince à raku BOULE - Longueur 83 cm	55.00
PINCEBOULEGM	Pince à raku BOULE GM - Longueur 120 cm	95.00

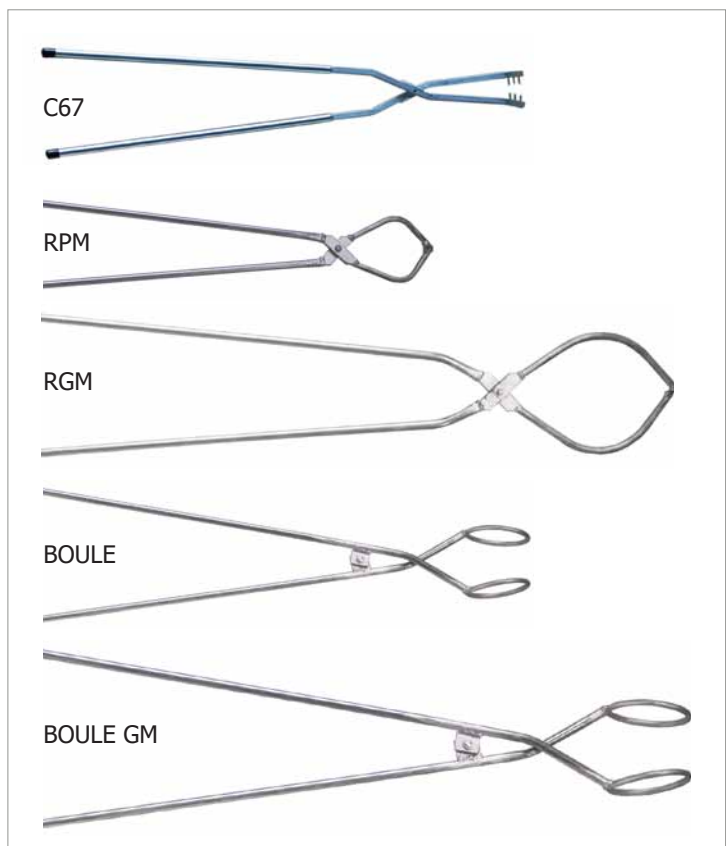

**Bac de décantation**

Réf.		Prix HT
BAC100	Bac de décantation AB 100 pour récupération de l'émail et des oxydes - volume : 100 litres dimensions : L=70 cm P=44 cm H= 52cm	430.00
BACCOUV	Couvercle pour bac de décantation AB 100	60.00



Prix € hors taxes (TVA 20%) départ entrepôt

## Outils pour le plâtre et la sculpture

Réf.		Prix HT
OUTILPLGM	Outil pour le travail du plâtre & la sculpture en acier trempé GM - N° 1 à 5	13.05
OUTILPLPM	Outil pour le travail du plâtre & la sculpture en acier trempé PM - N° 1 à 7	5.30

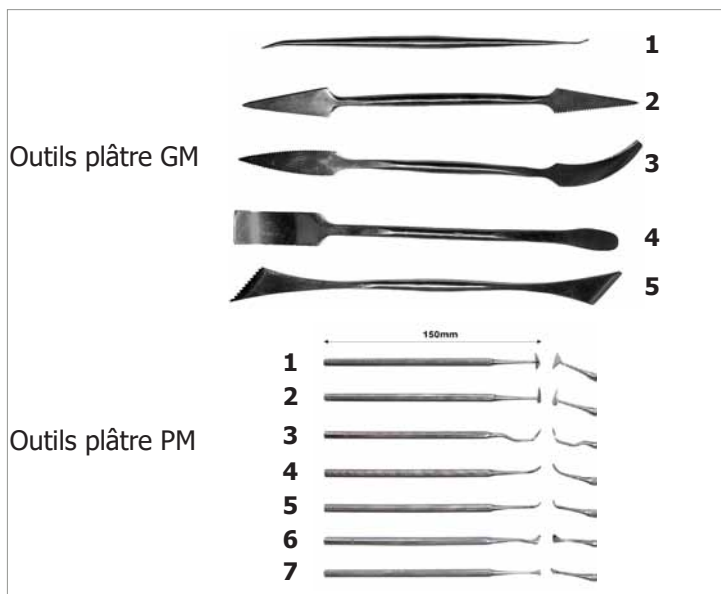

## Pierre à ébarber carbure de silicium

Réf.		Prix HT
PIERREEB	Bloc abrasif avec poignée en carbure de silicium pour ébarbage et finition des pièces cuites - 155x80x25 mm	16.11



## Limes abrasives diamantées

Limes abrasives diamantées pour poncer à sec ou mouillé le verre, la pierre, l'émail, la céramique,...

Réf.		Prix HT
LIMROUGE	Ensemble de 4 limes diamantées rouges à grain fin (grade 320) longueur : 16 cm	65.50



## Râpes Surform pour plâtre ou argile

Réf.		Prix HT
RAPEKY103	Râpe Surform pour plâtre ou argile KY103	9.80
RAPEKY104	Râpe Surform pour plâtre ou argile KY104	4.60
RAPEKY111	Râpe Surform pour plâtre ou argile KY111	6.70
RAPEKY113	Râpe Surform pour plâtre ou argile KY113	5.50
LAMERAPE	Lames pour râpes Surform série KY	4.50



## Blocs-éponges diamantés

Blocs-éponges abrasifs diamantés pour poncer à sec ou mouillé verre, pierre, émail, céramique,...

**(plus le grade est élevé plus l'abrasif est fin)**

dimensions : 90x55x25 mm

Réf.		Prix HT
BLOCEPJ	Bloc-éponge diamanté jaune grade 400	21.90
BLOCEPR	Bloc-éponge diamanté rouge grade 200	22.80
BLOCEPN	Bloc-éponge diamanté noir grade 120	24.70
BLOCEPV	Bloc-éponge diamanté vert grade 60	26.70



## Pierre à aiguiser

Réf.		Prix HT
PIERREAIG	Pierre à aiguiser avec manche	3.00



Prix € hors taxes (TVA 20%) départ entrepôt

## Estèques en silicone souple

N°1 - RÉF=X10193  
6.92 € HTN°2 - RÉF=X10194  
6.92 € HTN°3 - RÉF=X10195  
6.92 € HTN°4 - RÉF=X10196  
6.92 € HTN°5 - RÉF=X10197  
6.92 € HTN°6 - RÉF=X10198  
6.92 € HTN°7 - RÉF=X10199  
8.08 € HTN°8 - RÉF=X10200  
8.08 € HT

## Estèques en silicone rigide

N°1 - RÉF=X10201  
6.92 € HTN°2 - RÉF=X10202  
6.92 € HTN°3 - RÉF=X10203  
6.92 € HTN°4 - RÉF=X10204  
6.92 € HTN°5 - RÉF=X10205  
6.92 € HTN°6 - RÉF=X10206  
6.92 € HTN°7 - RÉF=X10207  
8.08 € HTN°8 - RÉF=X10208  
8.08 € HT

## Estèques en acier inox souple

N°1A - RÉF=X10269  
3.42 € HTN°1B - RÉF=X10270  
4.58 € HTN°1C - RÉF=X10271  
4.58 € HTN°2A - RÉF=X10272  
3.42 € HTN°2B - RÉF=X10273  
4.58 € HTN°2C - RÉF=X10274  
4.58 € HTN°3A - RÉF=X10275  
3.42 € HTN°3B - RÉF=X10276  
4.58 € HTN°3C - RÉF=X10277  
4.58 € HTN°4A (crantée) - RÉF=X10278  
4.58 € HTN°4B - RÉF=X10279  
4.58 € HT

## Estèques texturées en silicone

N°5 (rigide) - RÉF=X10234  
4.58 € HTN°9 (rigide) - RÉF=X10238  
4.58 € HTN°11 (rigide) - RÉF=X10240  
4.58 € HTN°5 (souple) - RÉF=X10246  
4.58 € HT

Échelle 1/4

Prix € hors taxes (TVA 20%) départ entrepôt

**Tournasins en bois**



MEDIUM - REF=X10351  
**10.18 € HT**



LARGE - REF=X10352  
**10.18 € HT**

**Outils à cannelures**



Set d'outils pour faire des cannelures.  
1 poignée + 3 lames de 0.5, 1 et 1.5 cm

REF=X10344  
**19.02 € HT**

**Tournasins doubles avec lame en acier trempé**



XST17 - RÉF=X10130  
**15.06 € HT**



XST18 - RÉF=X10131  
**15.06 € HT**



XST19 - RÉF=X10132  
**15.06 € HT**

**Tournasins avec lame en acier trempé**



N°1  
RÉF=X10301  
**11.56 € HT**



N°2  
RÉF=X10302  
**11.56 € HT**



N°3  
RÉF=X10303  
**11.56 € HT**



N°4  
RÉF=X10304  
**11.56 € HT**



N°5  
RÉF=X10305  
**11.56 € HT**

**Mini-mirettes doubles en acier inox affûtable**



SET DE 4 MINI-MIRETTES  
À FIL COUPANT

RÉF=X10080  
**33.66 € HT**

**Outils 2 pointes billes pour sgraffitage en acier inox**

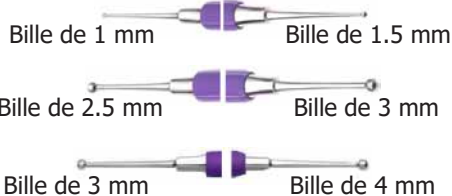

XST01 - RÉF=X10133  
**9.24 € HT**

XST03 - RÉF=X10135  
**9.24 € HT**

XST26 - RÉF=X10192  
**9.24 € HT**

**Aiguilles en acier inox de qualité chirurgicale**

Manche à facettes pour éviter aux aiguilles de rouler



AIGUILLE POUR PORCELAINE  
XST14 - RÉF=X10146  
**6.92 € HT**



AIGUILLE POUR GRÈS  
XST15 - RÉF=X10147  
**6.92 € HT**

AIGUILLE  
POUR  
PORCELAINE



AIGUILLE  
POUR  
GRÈS



**Échelle 1/4**

Prix € hors taxes (TVA 20%) départ entrepôt

## Roulettes en silicone

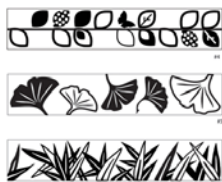

Set de 3 roulettes en silicone  
Manche en angle- Roulettes facilement interchangeables  
Dimensions roulettes: Largeur 1 cm, Diamètre 2 cm

SET B - RÉF=X10126  
**17.96 € HT**

## Peigne rétractable pour rainurage



Peigne rétractable pour le rainurage  
de l'argile avant collages  
Longueur : 8.5 cm, Longueur des aiguilles : 1.5 cm

RST - RÉF=X10188  
**7.84 € HT**

## Éponges



Éponge avec manche  
télescopique  
avec tête éponge démontable  
livré avec une éponge très  
absorbante

RÉF=X10180  
**15.06 € HT**



Éponge pro  
à pores très fins pour la  
porcelaine

RÉF=X10186  
**5.52 € HT**



Éponge super soft et absorbante  
pour les finitions sur la porcelaine  
et le grès

RÉF=X10187  
**5.52 € HT**

## Tampons lettres et chiffres



Tampon de 36 lettres  
minuscules attachables

RÉF=X10296  
**26.70 € HT**



Tampon de 36 lettres  
majuscules attachables

RÉF=X10297  
**26.70 € HT**



Tampon de 36 chiffres  
attachables

RÉF=X10298  
**12.22 € HT**

## Brosses en poil de chèvre



Brosse en poil de chèvre  
Idéale pour l'application d'émail ou  
d'engobe, mais aussi pour d'autres  
applications graphiques  
Largeur de la brosse : 2.54 cm

RÉF=X10286  
**9.20 € HT**



Brosse en poil de chèvre  
Idéale pour l'application d'émail ou  
d'engobe, mais aussi pour d'autres  
applications graphiques  
Largeur de la brosse : 5.08 cm

RÉF=X10287  
**11.56 € HT**

## Levier pour rondau

Levier pour soulever les ronds.  
Longueur : 20.5 cm

RÉF=X10179  
**6.29 € HT**



Échelle 1/4

Prix € hors taxes (TVA 20%) départ entrepôt

## Poires avec embouts interchangeables



**POIRE BLEUE AVEC 4 CANULES INTERCHANGEABLES**  
 Tailles des canules : 14, 16, 18 et 20  
 Contenance de la poire : 90 ml  
 Les canules les plus grosses 14 et 16 conviennent pour les émaux et les engobes  
 Les canules les plus fines 18 et 20 conviennent pour les oxydes et les colorants

RÉF=X10063  
**25.50 € HT**



**POIRE ROUGE AVEC 4 CANULES INTERCHANGEABLES**  
 Tailles des canules : 15, 17, 19 et 21  
 Contenance de la poire : 30 ml  
 Les canules les plus grosses 15 et 17 conviennent pour les émaux et les engobes  
 Les canules les plus fines 19 et 21 conviennent pour les oxydes et les colorants

RÉF=X10064  
**23.90 € HT**

Lot de 5 canules de précision de rechange de la même taille - RÉF=X10175 - **6.30 € HT**

## Flacons applicateurs avec canules adaptables

Flacons applicateurs pour canules adaptables et interchangeables  
 Livrés avec une canule de précision (utilisable également avec les poires «Xiem Tools») fournie avec un bouchon, et une canule en plastique qui peut être coupée pour adapter son diamètre.

Flacon de 30 ml  
 canule précision 18  
 canule plastique 20



RÉF=X10306  
**5.24 € HT**

Flacon de 60 ml  
 canule précision 18  
 canule plastique 18



RÉF=X10307  
**6.34 € HT**

Flacon de 120 ml  
 canule précision 18  
 canule plastique 16



RÉF=X10308  
**7.62 € HT**

Flacon de 240 ml  
 canule précision 18  
 canule plastique 14



RÉF=X10309  
**8.90 € HT**

Set de 5 canules plastiques adaptables taille 16 - RÉF=X10312 - **5.24 € HT**

## Limes spéciales porcelaine et argiles blanche

Limes spéciales recouvertes d'oxyde d'aluminium pour la finition de la porcelaine en cru ou en biscuit. Limes double-face lavables  
 Fonctionnent également avec toutes les argiles blanches mais aussi avec le bois, le plastique, le plâtre...



Lot de 2 limes à gros grains  
 longueur 17 cm  
 RÉF=X10335  
**2.38 € HT**

## Couvre girelles «Batmate»

Disques à poser sur vos girelles et au-dessus des rondeaux pour éviter qu'ils vibrent et pour les stabiliser.  
 Fonctionnent également bien pour tournasser bols et assiettes directement sur les «Batmate».



«BATMATE» jaune  
 diamètre : 35 cm

RÉF=X10093  
**12.74 € HT**



«BATMATE» bleue  
 diamètre : 30 cm

RÉF=X10091  
**11.56 € HT**

## Sacoche de potier



Sacoche en toile épaisse avec armature métallique solide, poignée de transport en bois, 2 grands compartiments, 16 étuis et 17 poches.  
 Idéal pour ranger tous vos outils et vos pinceaux.  
 2 sangles robustes empêchent les gros outils de tomber.  
 Le fond en plastique renforcé de toile est à l'épreuve des objets pointus.  
 Dimensions : 40x30x22 cm  
 Capacité maximale : 11 kg

RÉF=X10099  
**40.64 € HT**

Prix € hors taxes (TVA 20%) départ entrepôt

**Tournettes**

Réf.		Prix HT
TOURN18T	Tournette de table en fonte 18T sur roulement à bille Ø 18 cm - h. 5.5 cm	61.20
TOURN18TH	Tournette de table en fonte 18T sur roulement à bille Ø 18 cm - h. 11 cm	67.00
TOURN25T	Tournette de table lourde en fonte 25T sur roulement à bille Ø 25 cm - h. 5.5 cm	114.50
TOURN25TH	Tournette de table lourde en fonte 25TH sur roulement à bille Ø 25 cm - h. 11 cm	134.30
TOURN30TH	Tournette de table lourde en fonte 30TH sur roulement à bille Ø 30 cm - h. 12 cm	175.70
TOURNPLB	Tournette plastique basse Ø 26.5 - h. 4 cm	23.30
TOURNPLH	Tournette plastique haute Ø 26.5 - h. 12.5 cm	28.00
TOURNBB20	Tournette bois basse Ø 20 cm - h. 4 cm	24.20
TOURNBB	Tournette bois basse Ø 28 cm - h. 4 cm	29.20
TOURN280N	Tournette sur pied lourde en fonte Rohde SRS280N Ø 28 cm - h. de 65 cm à 0.95 m	245.00
TOURN280H	Tournette sur pied lourde en fonte Rohde SRS280H Ø 28 cm - h. de 1 m à 1.30 m	255.00



**Selles, Sellettes, Tablettes**

Réf.		Prix HT
SELLE1	Selle de sculpteur en chêne huilé - plateau 40x40 cm - hauteur réglable de 100 à 120 cm - 13 kg	431.00
SELLE2	Selle de sculpteur en hêtre médium huilé plateau 35x35 cm - hauteur de 90 à 110 cm 9 kg - vendue en kit	180.00
SELLETTE	Sellette de table pour modelage en hêtre verni plateau 30x30 cm - 2 kg	55.00
POTDRO	Tablette de modelage avec tige droite en fer forgé plateau de 32x32 cm - h. 40 cm - 1.8 kg	97.00
POTCOUD	Tablette de modelage avec tige coudée en fer forgé - plateau de 32x32 cm - h. 40 cm - 1.8 kg	97.00
TABSEULE	Tablette seule -1.3 kg	47.00
TIGEDRO	Tige droite - 0.5 kg	58.00
TIGECOUD	Tige coudée - 0.5 kg	58.00
SELLEM	Selle à modèle en chêne huilé - plateau 70x70 cm hauteur 58 cm - 37 kg	1846.00
SELLERB	Selle ronde bosse pouvant supporter plus de 1000 kg sur galets acier entre 2 couronnes en métal plateau de 80x80 cm - hauteur 70 cm - 55 kg	3151.00
SELLECREM	Selle de sculpture en métal à crémaillère plateau 40x40 cm - h. de 45 à 60 cm	295.00
SELLECREMR	Selle de sculpture en métal à crémaillère à roulettes - plateau 40x40 cm - h. de 75 à 105 cm	470.00

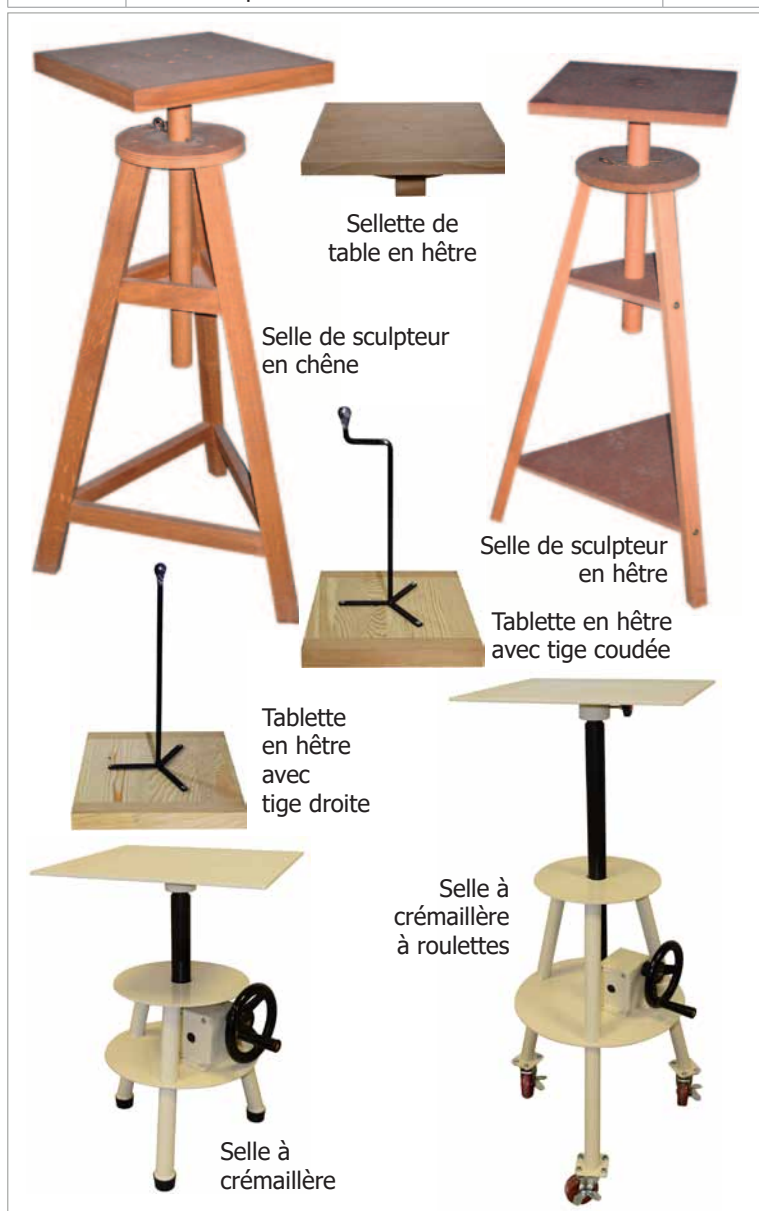

Prix € hors taxes (TVA 20%) départ entrepôt

## Tour Shimpo RK55

Tour électrique - Girelle 300 mm  
 Moteur 100 W - 220 volts  
 Capacité de tournage : 7 kg de terre  
 Vitesse variable de 0 à 250 tr/mn  
 Inverseur sens de rotation - Pédale amovible  
 Dimensions en mm : L 560 x l 720 x H 540 - Poids : 23 kg

Réf.		Prix HT
RK55	<b>Tour Shimpo RK55</b>	829.17



Tour Shimpo RK55

## Tour PW-DC

### Le meilleur rapport qualité/prix

Tour à variation électronique  
 Entraînement par courroie  
 Girelle 355 mm  
 Moteur 3/4 CV (560W) - 230 volts  
 Capacité de tournage : 40 kg de terre  
 Vitesse variable de 0 à 300 tr/mn - Double sens de rotation  
 Pédale mobile  
 Cuvette démontable en 2 parties  
 Dimensions en mm : L 710 x l 680 x H 540 - Poids : 55 kg

Réf.		Prix HT
PW-DC	<b>Tour PW-DC</b>	1045.00



Tour PW-DC

## Tour Shimpo RK3E

Tour à variation électronique  
 Entraînement direct  
 Girelle 350 mm  
 Moteur pas à pas - 230 volts - 400 W (environ 1/2 CV)  
 Capacité de tournage : 20 kg de terre  
 Vitesse variable de 0 à 250 tr/mn - Double sens de rotation  
 Pieds réglables en hauteur  
 Pédale mobile  
 Cuvette démontable en 2 parties  
 Dimensions en mm : L 702 x l 600 x H 580 - Poids 42.5 kg - 30db

Réf.		Prix HT
RK3E	<b>Tour Shimpo RK3E</b>	1662.50

Tour Shimpo  
RK3E

Prix € hors taxes (TVA 20%) départ entrepôt



## Tour Shimpo RK3D

Tour à variation électronique  
 Entraînement direct  
 Girelle 300 mm  
 230 volts - 400 W (environ 1/2 CV) - Capacité de tournage : 15 kg de terre  
 Vitesse variable de 0 à 250 tr/mn - Double sens de rotation  
 Pédale fixe  
 Cuvette démontable en 2 parties.  
 Dimensions en mm : L 582 x l 525 x H 515 - Poids 45 kg - 30db

Réf.		Prix HT
RK3D	<b>Tour Shimpo RK3D</b>	1458.33



Tour Shimpo  
RK3D

## Tour Shimpo Whisper

Tour à variation électronique - Girelle 300 mm  
 230 volts - 300 W  
 Capacité de tournage : 10 kg de terre  
 Vitesse variable de 0 à 250 tr/mn  
 Double sens de rotation  
 Pédale mobile  
 Pieds réglables en hauteur  
 Cuvette démontable en 2 parties.  
 Dimensions en mm : L 572 x l 750 x H 580 - Poids 53 kg - 30db

Réf.		Prix HT
WHISPER	<b>Tour Shimpo Whisper</b>	1208.33



Tour Shimpo  
Whisper

## Tour Rohde HMT 600



Tour à variation électronique  
 Transmission par courroie en polyvinyle  
 Girelle 340 mm en aluminium perforée pour adaptation rondeaux  
 230 volts - 370 W - Capacité de tournage : 15 kg de terre  
 Vitesse variable de 0 à 250 tr/mn - Double sens de rotation  
 Pédale mobile  
 Pieds réglables en hauteur  
 Hauteur de travail réglable entre 53 et 68 cm  
 Cuvette démontable avec tuyau d'évacuation avec bouchon  
 Table de travail en bois multiplis hydrofuge  
 Siège réglable en hauteur, en inclinaison et en distance par rapport au tour vendu en option  
 Étagère pour les outils ou les pièces finies vendue en option.  
 Dimensions en mm : L 1220 x l 7000 x H 770-900 - Poids 54 kg

Réf.		Prix HT
HMT600	Tour HMT 600 seul	1820.00
HMT600E	Tour HMT 600 avec étagère sans siège	1900.00
HMT600S	Tour HMT 600 avec siège sans étagère	2030.00
HMT600ES	Tour HMT 600 avec étagère et siège	2110.00
RONDEAUH	Rondeau bois pour tour HMT	27.00



Tour Rohde HMT 600  
(modèle avec étagère et siège)

Prix € hors taxes (TVA 20%) départ entrepôt

## Tour de table PW-DCT

Tour à variation électronique - Girelle 300 mm  
Transportable pour utilisation sur table

### Pédale mobile

230 volts - 1/3 CV (250 W)

Capacité de tournage : 18 kg de terre

Vitesse variable de 0 à 300 tr/mn

Double sens de rotation

Dimensions en mm : L 530 x l 680 x H 310 - Poids 35 kg

Pour tourner des poids de terre importants (plus de 10 kg), il est préférable de fixer le tour sur la table

Réf.	Prix HT
PW-DCT <b>Tour de table PW-DCT</b>	824.00



Tour de table PW-DCT

## Tour de table Junior VS

Tour de table à variation électronique - Girelle 240 mm  
230 volts - 150 W - Capacité de tournage : 7 kg de terre

Vitesse variable de 0 à 200tr/min - 1 sens de rotation

Pédale mobile - dimensions : d = 410 mm H = 150 mm - poids 9 kg

Réf.	Prix HT
JUNIORV <b>Tour de table Junior VS</b>	515.00



Tour de table Junior VS

## Tour G1 (fabrication arrêtée)

Réf.	Prix HT
G1CO Courroie de rechange pour tour G1	49.98

## Accessoires pour tournage

Réf.	Prix HT
RONDEAUP Rondeau plastique diamètre 36 cm	8.30
RONDEAUBIN Rondeau bois percé diamètre 32cm cm ép 1 cm avec 5 inserts amovibles de 17.7 x 17.7 cm	38.28
RONDEAUBINSUP Lot de 5 inserts supplémentaires pour rondau bois	15.62
RONDEAUP300 Rondeau bois d 30 cm ép 1 cm percé 2 trous entraxe 25.4 cm	15.00
RONDEAUP350 Rondeau bois d 35 cm ép 1 cm percé 2 trous entraxe 25.4 cm	19.50
TRUSQ <b>Trusquin</b> en acier avec 2 pointes métal	30.50
TABOURET <b>Tabouret de Potier</b> avec pieds réglables en hauteur et en inclinaison - Hauteur: 490 à 660 mm	56.40
GRIP <b>Grip de tournage</b> adaptable sur tous les tours	221.06
GRIPFIX Kit de 3 fixations pour Grip de tournage	5.70
LEVEPOT Lève-pot en aluminium (les 2 parties)	7.08



vue de dessus

vue de dessous

Rondeau plastique

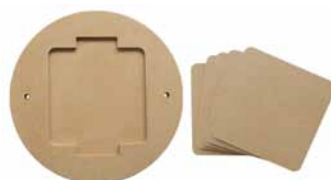

Rondeau bois avec 5 inserts



Rondeau bois percé



Trusquin



Tabouret de potier



Grip de tournage



Lève-pot

Prix € hors taxes (TVA 20%) départ entrepôt

Croûteuse Rohde PW 600



Croûteuse Rohde PW 600

Réf.		Prix HT
PW600C	Croûteuse PW 600 Avec pieds - avec tapis Déplacement assuré par 8 roulements en acier inox Diamètre du rouleau : 100 mm Largeur de travail utile: 650 mm Longueur de travail utile : 850 mm Epaisseur de croûte réglable de 0 à 85 mm Dimensions en mm : L : 1410 , l : 880 , H : 1250 Poids 100 kg	1940.00
PW600R	Tapis de rechange pour croûteuse PW 600	50.00

Croûteuse SR 30

Réf.		Prix HT
CROUTN	Croûteuse SR 30 à deux rouleaux <b>avec</b> pieds Largeur utile 760 mm Longueur de travail 1250 mm Epaisseur de croûte réglable de 2 à 75 mm Réglage double avec indication d'épaisseur Livrée avec 2 toiles Rouleaux crantés de diamètre 62 mm montés sur roulements Hauteur de travail 920 mm Dimensions en mm : L 1270 , l 1020 , H 1250 Poids 71 kg	938.00
CROUTNT	Toiles de rechange pour croûteuse SR 30	40.20



Croûteuse SR 30 avec pieds

Prix € hors taxes (TVA 20%) départ entrepôt

### Croûteuse SR 30 T



Croûteuse SR 30 T  
sans pieds

Réf.		Prix HT
CROUTT	<p>Croûteuse SR 30 T à deux rouleaux <b>sans</b> pieds - Largeur utile 760 mm                      Longueur de travail 1250 mm                      Epaisseur de croûte réglable de 2 à 75 mm                      Réglage double avec indication d'épaisseur                      Livrée avec 2 toiles                      Rouleaux crantés de diamètre 62 mm montés sur roulements                      Dimensions en mm : L : 1270 , l : 1020 , H : 450                      Poids 45 kg</p>	650.00
CROUTNT	Toiles de rechange pour croûteuse SR 30 T	40.20

### Croûteuse SR 18 T

Croûteuse de table  
SR 18 T



Réf.		Prix HT
CROUTSR18T	<p>Croûteuse de table SR 18 T à deux rouleaux                      Plateaux en métal 450 mm x 450 mm                      Largeur utile 400 mm                      Longueur de travail 900 mm                      Epaisseur de croûte réglable de 2 à 75 mm                      Réglage double avec indication d'épaisseur                      Livrée avec 2 toiles                      Rouleaux crantés de diamètre 62 mm montés sur roulements                      Dimensions en mm : L : 980 , l : 570 , H : 350                      Poids 25 kg</p>	530.00

### Croûteuse de table TSR16

Réf.		Prix HT
CROUTM	<p>Croûteuse de table TSR 16 - Largeur utile 350 mm - livrée avec 2 planches d'épaisseurs différentes et de longueur 460 mm - épaisseur de croûte réglable par utilisation d'une ou l'autre planche - livrée avec tapis - Rouleaux crantés de diamètre 30 mm montés sur roulements                      Dimensions : L 610 x l 400 x H 150 mm                      Poids 12 kg</p>	286.00
CROUTMT	Tapis de rechange pour crouteuse TSR 16	27.30





Croûteuse de table  
TSR 16

Prix € hors taxes (TVA 20%) départ entrepôt

### Extrudeuse à main (Filière) EX-115

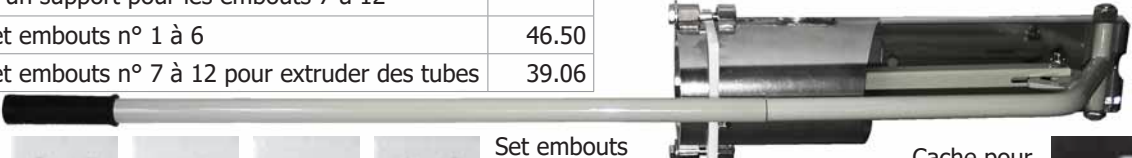
Réf.		Prix HT	
EXTR130	Extrudeuse à main (Filière) EX- 115 En acier galvanisé - diamètre : 130 mm Livrée avec 6 embouts (n°1 à 6) plus 1 cache et un support pour les embouts 7 à 12	387.30	Extrudeuse EX-115
EXTR130/DIE1-6	Set embouts n° 1 à 6	46.50	
EXTR130/DIE7-12	Set embouts n° 7 à 12 pour extruder des tubes	39.06	







Set embouts n°1 à 6 fournis avec l'extrudeuse



Cache pour privilégier une des ouvertures



Set embouts n°7 à 12 non fournis avec l'extrudeuse



Support pour tenir les embouts 7 à 12 (fourni avec l'extrudeuse)

### Extrudeuse à main (Filière) HEX-65

Réf.		Prix HT
EXTR065	Extrudeuse à main (Filière) HEX-65 - Diamètre intérieur : 52 mm - Livrée avec 6 embouts	34.30
EXTR065EMB	Lot de 8 embouts supplémentaires pour HEX-65 destinés à faire des tubes creux livrés avec support	24.20
EXTR065EMB2	Lot de 9 embouts supplémentaires pour HEX-65 + cache	28.20

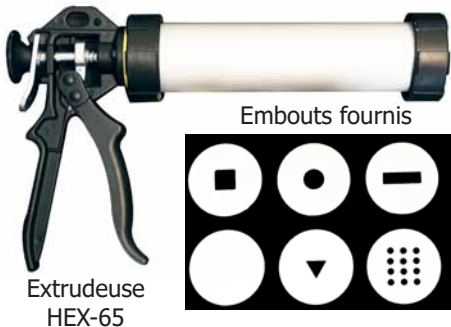

Extrudeuse  
HEX-65

Embouts fournis

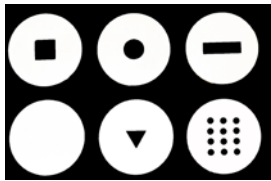

Embouts supplémentaires pour tubes creux

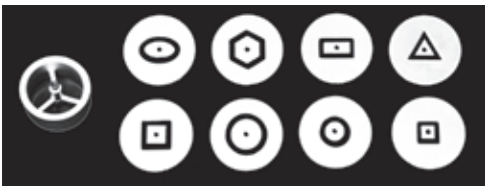

Embouts supplémentaires avec cache

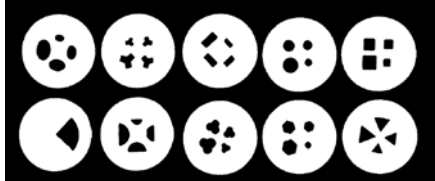

Exemple d'utilisation du cache



### Boudineuse Rohde TS20

Réf.		Prix HT
TS20	Boudineuse non désaéreuse Rohde TS20 Corps en acier inox. - Colonne de remplissage facilement démontable pour le nettoyage Diamètre de sortie : 80 mm - Diamètre colonne : 235 mm Débit moyen : 150 kg d'argile à l'heure - Débit maxi : 600 kg d'argile à l'heure Moteur 1500 W en 400 volts triphasé (230 volts mono en option : + 170.00 € HT) Poids : 105 kg - Dimensions : L=1100 mm, l=540 mm, H=1070 mm	4260.00

Boudineuse Rohde  
TS20

Prix € hors taxes (TVA 20%) départ entrepôt

CATALOGUE 2023 - PAGE 117

Copyright Les Cousins 2023

## Boudineuse LC1600 - 750 watts

Réf.		Prix HT
LC16001	Boudineuse désaéreuse LC1600 avec coupeur + tablette coulissante - Filière adaptable sur la buse de sortie Corps en fonte, 2 hélices en acier inoxydable (1 longue + 1 courte) - Diamètre de sortie : 75 mm Débit moyen : 400 kg d'argile à l'heure - Moteur <b>750 W</b> en 230 volts ( <b>1 HP</b> ) Pompe à vide 300 W en 230 volts Dimensions (mm) (tablette repliée) : 1100 x 380 , H 470 - Pompe : 400 x 180, H 200 Poids avec pompe : 108 kg	4220.00

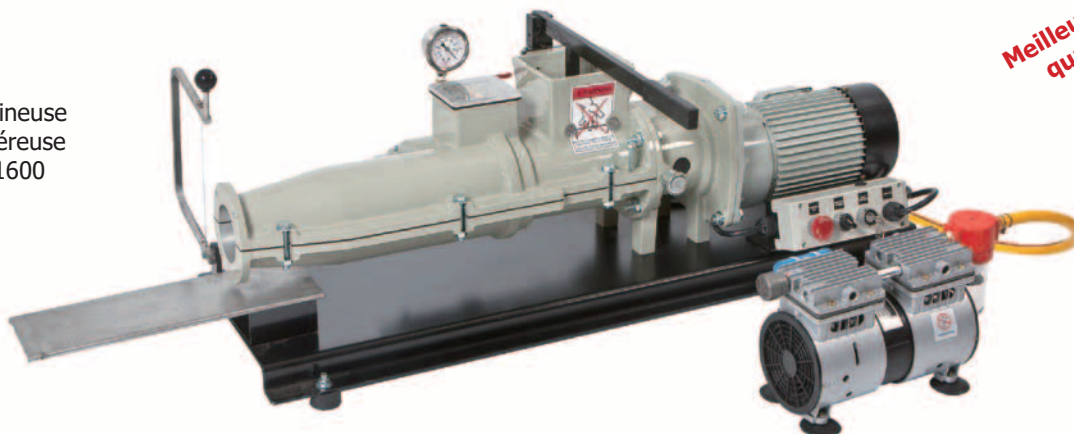
Boudineuse  
désaéreuse  
LC1600

**Meilleur rapport  
qualité/prix**

## Boudineuse LC1600 - 1500 watts

Réf.		Prix HT
LC1600	Boudineuse désaéreuse LC1600 avec coupeur + tablette coulissante - Filière adaptable sur la buse de sortie Corps en fonte, 2 hélices en acier inoxydable (1 longue + 1 courte) - Diamètre de sortie : 75 mm Débit moyen : 800 kg d'argile à l'heure - Moteur <b>1500 W</b> en 230 volts ( <b>2 HP</b> ) Pompe à vide 300 W en 230 volts Dimensions (mm) (tablette repliée) : 1100 x 380 , H 470 - Pompe : 400 x 180, H 200 Poids avec pompe : 108 kg	4520.00

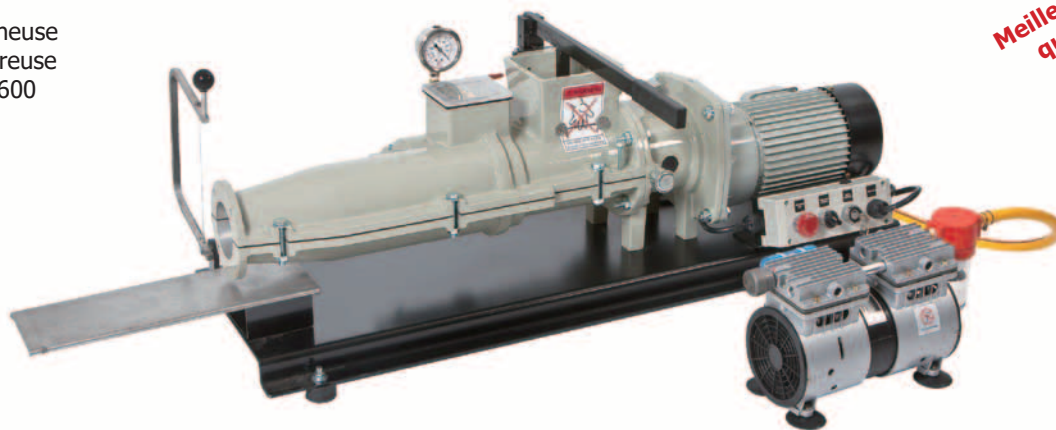
Boudineuse  
désaéreuse  
LC1600

**Meilleur rapport  
qualité/prix**

Prix € hors taxes (TVA 20%) départ entrepôt

## Cabine d'émaillage à filtre sec Rohde SK 66

Réf.		Prix HT
CABINESK66	<p>Cabine d'émaillage à filtre sec SK66 <b>en plexiglas</b>                      Moteur 230 v - 330 W                      Volume de filtration : 1540 m<sup>3</sup> / heure.                      Pieds inclus.                      Filtre en mousse lavable, récupérateur d'email.                      Option évacuation vers l'extérieur                      Dimensions extérieures en cm :                      Largeur 79 x profondeur 79 x hauteur sur pieds 175                      Dimensions intérieures en cm :                      Largeur 66 x profondeur 53 x hauteur sur pieds 75                      Poids : 42 kg</p>	2090.00
CABINESKH	Supplément pour connection extraction extérieure	100.00
CABINESKF	Filtre de rechange pour cabine SK66	22.00



Cabine à filtre sec  
SK 66



Cabine à rideau d'eau  
C55

## Cabine d'émaillage à rideau d'eau C55

Réf.		Prix HT
CABINEC55	<p>Cabine d'émaillage à rideau d'eau C55                      Moteur 230 v - 550 W                      Volume de filtration : 1200 m<sup>3</sup> / heure.                      Débit pompe à eau : 3 m<sup>3</sup> / heure                      Ventilateur d'extraction diamètre de sortie : 20 cm                      Plexiglas sur les côtés et le dessus pour une meilleure luminosité.                      Tournette plastique diamètre 25 cm incluse.                      Ensemble bac à eau de récupération d'email avec pompe et robinet pour le réglage du débit d'eau.</p> <p>Conforme aux normes CEM</p> <p>Dimensions extérieures                      Largeur : 75 cm                      Profondeur : 79 cm                      Hauteur totale avec ventilateur : 220 cm</p> <p>Poids : 120 kg</p>	3800.00

## Tapis pour désémailluses

Tapis disponibles en plusieurs épaisseurs (5-10-15 mm) - Dimensions maxi : 1280x800 mm - Résistance à la chaleur de -40°C à +80°C

Réf.		Prix HT
------	--	---------

**Qualité Bicar Blu 53** : densité 350 Kg/m<sup>3</sup> - porosité fine.

Les tapis de type BICAR se caractérisent par leur grande résistance à l'usure, leur extrême élasticité et leur longue durée de vie, en raison du pourcentage élevé de caoutchouc naturel.

TAPBICARB1/10	Tapis type Bicar Blu 53 - L 930 mm x l 350 mm - épaisseur 10 mm	274.00
TAPBICARB1/15	Tapis type Bicar Blu 53 - L 930 mm x l 350 mm - épaisseur 15 mm	320.00
TAPBICARB2/10	Tapis type Bicar Blu 53 - L 974 mm x l 360 mm - épaisseur 10 mm	288.00
TAPBICARB2/15	Tapis type Bicar Blu 53 - L 974 mm x l 360 mm - épaisseur 15 mm	342.00

**Qualité Bicar Green** : densité 240 Kg/m<sup>3</sup> - porosité medium fine

TAPBICARG1/10	Tapis type Bicar Green - L 930 mm x l 350 mm - épaisseur 10 mm	274.00
TAPBICARG1/15	Tapis type Bicar Green - L 930 mm x l 350 mm - épaisseur 15 mm	320.00
TAPBICARG2/10	Tapis type Bicar Green - L 974 mm x l 360 mm - épaisseur 10 mm	288.00

**Qualité D350F** : densité 350 Kg/m<sup>3</sup> - porosité medium fine

Densité très élevée, très grande résistance à l'usure, capacité d'absorption d'eau élevée

TAPD350F1/10	Tapis type D350F - L 930 mm x l 350 mm - épaisseur 10 mm	230.00
TAPD350F2/10	Tapis type D350F - L 974 mm x l 360 mm - épaisseur 10 mm	240.00

**Qualité D270F** : densité 270 Kg/m<sup>3</sup> - porosité fine

Tapis compact avec une porosité fine qui assure une grande capacité d'absorption d'eau.

Bon compromis en termes de densité / compacité

TAPD270F1/10	Tapis type D270F - L 930 mm x l 350 mm - épaisseur 10 mm	210.00
TAPD270F2/10	Tapis type D270F - L 974 mm x l 360 mm - épaisseur 10 mm	226.00



## Pistolet Paintec

Réf.		Prix HT
------	--	---------

PAINTECP	Pistolet <b>Paintec</b> pour émaillage à main sans compresseur, sans électricité	54.00
PAINTECB	Set de 3 buses supplémentaires pour Paintec	11.00
PAINTECM	Set de 3 mini-réservoirs pour Paintec	5.30
PAINTECSP2	Vis et écrou pour Paintec	2.70
PAINTECSP3	Tuyau et ressort pour Paintec	4.50
PAINTECSP4	Joint pour Paintec	1.50
PAINTECSP5	Tête siliconée + lubrifiant pour Paintec	5.20
PAINTECSP6	Capuchon + tête siliconée pour Paintec	1.60
PAINTECSP7	Valve de rétention pour Paintec	5.60

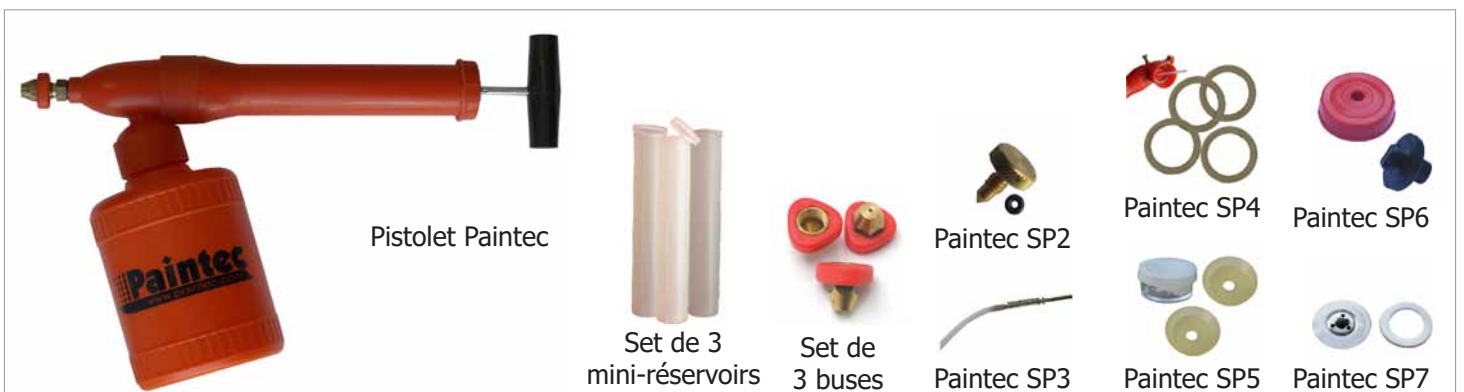

Prix € hors taxes (TVA 20%) départ entrepôt



**Pistolets Airgunsa**

Réf.		Prix HT
<b>PISTOLETS</b>		
033565	Pistolet AIRGUNSA AZ4 HTE-S - buse de 0.8, 1.0 ou 1.2 mm - godet 200 ml - réglage d'air (chapeau d'air noir)	230.10
033566	Pistolet AIRGUNSA AZ4 HTE-S - buse de 1.5 ou 1.8 mm - godet 200 ml - réglage d'air (chapeau d'air anodisé)	230.10
033567	Pistolet AIRGUNSA AZ4 HTE-S - buse de 1.5 ou 1.8 mm - godet 600 ml - réglage d'air (chapeau d'air anodisé)	230.10
033521	Pistolet AIRGUNSA AZ3 HTE 2 - buse de 2.0 mm - godet akulon 600 ml - réglage d'air	245.70
033536	Pistolet AZ1 HTE 2 pour réservoir à pression avec buse de 2.5 mm - réglage d'air	253.50
<b>ACCESSOIRES POUR PISTOLET AZ4 HTE-S</b>		
033568	Chapeau d'air noir pour pistolet AZ4 HTE-S (0.8, 1.0 ou 1.2 mm)	58.80
033569	Buse + aiguille pour pistolet AZ4 HTE-S - 0.8 mm	36.40
033570	Buse + aiguille pour pistolet AZ4 HTE-S - 1.0 mm	36.40
033571	Buse + aiguille pour pistolet AZ4 HTE-S - 1.2 mm	36.40
033572	Chapeau d'air anodisé pour pistolet AZ4 HTE-S (1.5 ou 1.8 mm)	58.80
033573	Buse + aiguille pour pistolet AZ4 HTE-S - 1.5 mm	36.40
033574	Buse + aiguille pour pistolet AZ4 HTE-S - 1.8 mm	36.40
033554	Presse étoupe pour pistolet AZ4 HTE-S	13.90
033580	Pochette de joints pour pistolet AZ4 HTE-S (3 pièces)	14.40
033581	Kit d'amortisseur de gachette pour pistolet AZ4 HTE-S (5 pièces)	10.50
033582	Godet 0.6 litre pour pistolet AZ4 HTE-S	88.20
033583	Godet 70 ml pour pistolet AZ4 HTE-S	40.60
<b>ACCESSOIRES POUR PISTOLET AZ3 HTE</b>		
033528	Chapeau d'air pour pistolet AZ3 HTE (1.3, 1.5, 1.8, 2, 2.5, 3 ou 3.5 mm)	92.40
033522	Buse + aiguille pour pistolet AZ3 HTE (1.3, 1.5, 1.8, 2, 2.5, 3 ou 3.5 mm)	54.60
033017	Raccord air 1/4 pour AZ3 HTE	14.80
033531	Réglage d'air pour pistolet AZ3 HTE	89.60
033524	Pochette de joints pour pistolet AZ3 HTE	19.60
033018	Raccord mâle 1/4 pouce pour tuyau rislan 4mm	9.50
033532	Presse-étoupe pour pistolet AZ3 HTE	12.00
<b>ACCESSOIRES POUR ANCIEN CHROMOGRAPHE AZ5</b>		
033541	Chapeau d'air pour chromographe AZ5 (0.5, 0.8 ou 1 mm)	30.70
033542	Buse + aiguille pour chromographe AZ5 (0.5, 0.8 ou 1 mm)	50.40
033506	Godet complet 70 ml pour chromographe AZ5	28.60
<b>ACCESSOIRES POUR TOUS MODELES</b>		
033526	Kit de 12 outils de nettoyage pour pistolets	54.60
033538	Set de 3 outils de nettoyage pour pistolets	36.00
033509	Soufflette métal avec raccord rapide	65.80
033510	Raccord rapide embout mâle	9.50
033512	Coupleur rapide femelle à barbe diam. 8 (métal)	33.90
033019	Coupe viscosimètre CF4 - environ 80ml - diamètre 4	24.50
<b>RESERVOIR SOUS PRESSION</b>		
033515	Tuyau produit pour réservoir sous pression - 2 mètres	127.40
033516	Tuyau d'air équipé - 5 mètres	124.80



Airgunsa AZ1



Airgunsa AZ4



Airgunsa AZ3



Réservoir sous pression

Prix € hors taxes (TVA 20%) départ entrepôt

## Masques de protection

Masques de protection respiratoire contre les poussières de plomb, de silice, de fibre céramique, d'amiante  
Protection **FFP3** conforme aux normes européennes.

Norme EN 149.2001 pour les masques jetables. Norme EN 140.1998 pour les demi masques réutilisables.

**98% d'efficacité de filtration minimale.**

Existent sous forme de masques jetables ou de demi masques réutilisables à double cartouche

### Masques de protection respiratoire jetables

Nouvelle matière filtrante 3M Electret offrant encore plus de confort en diminuant la résistance respiratoire tout en permettant une filtration encore plus performante.

Soupape haute performance 3M qui réduit la température à l'intérieur du masque ainsi que la résistance expiratoire.

**3M**

Réf.		Prix HT
3M8833	Masque jetable gamme confort <b>3M 8833 77</b> format coque - coque anti-écrasement protection <b>FFP3</b> avec soupape	8.10
3M8833/10	Boite de 10 masques jetables gamme confort <b>3M 8833 77</b> format coque - coque anti-écrasement protection <b>FFP3</b> avec soupape	72.80
3M9332	Masque jetable pliable <b>3M 9332</b> protection <b>FFP3</b> avec soupape Concept 3 panneaux -Très faible encombrement et ajustement parfait à tous types de visage - Livré en emballage individuel	10.40
3M9332/10	Boite de 10 masques jetables <b>3M 9332</b> protection FFP3 avec soupape	92.90



Masque jetable  
gamme confort  
**3M 8833**  
protection FFP3



Masque jetable  
pliable  
**3M 9332**  
protection FFP3

### Demi-masques de protection respiratoire

#### Protection FFP3 avec les filtres appropriés

Concept double filtre assurant un bon équilibre, un grand champ de vision et une faible résistance respiratoire. Faciles à mettre en place. Fixation des filtres par baïonnette.

**3M**

Réf.		Prix HT
3M6100	Demi-masque réutilisable <b>3M série 6000</b> - taille S - livré sans filtre	33.30
3M6200	Demi-masque réutilisable <b>3M série 6000</b> - taille M - livré sans filtre	33.30
3M6300	Demi-masque réutilisable <b>3M série 6000</b> - taille L - livré sans filtre	33.30
3M7501	Demi masque réutilisable <b>3M série 7500</b> - taille S - livré sans filtre	59.20
3M7502	Demi masque réutilisable <b>3M série 7500</b> - taille M - livré sans filtre	59.20
3M7503	Demi masque réutilisable <b>3M série 7500</b> - taille L - livré sans filtre	59.20
3M2135	Lot de 2 filtres <b>3M 2135</b> protection <b>FFP3</b> - pour masques séries 6000 et 7500	13.80



Demi masque  
réutilisable  
**3M série 6000**



Demi masque  
réutilisable  
**3M série 7500**  
**masque**  
**en silicone**  
**sans latex**



## Fours électriques Série ECOTOP

Enfournement vertical

Brique & acier inox

Température maxi 1300°C (sauf modèles S : 1320°C)

Température d'utilisation régulière maxi : 1260°C (sauf modèles S : 1290°C)

Forte isolation briques + 2 couches de Microtherm - Economie d'énergie de 20%

Ouverture du couvercle assistée par vérin à gaz

Très silencieux avec relais statique de puissance Siemens

Programmateur ST310 inclus

Pieds arrières avec roulettes

**Prix départ usine - Livraison en supplément (installation et mise en place non comprises)  
Installation, mise en place et mise en route en option (nous consulter)**

**GARANTIE 3 ANS SANS SUPPLEMENT** (voir le certificat de vente)

	Litres	Dimensions int. (mm)		Dimensions ext. (mm)			kW	Ampérage maxi		Diamètre plaques (mm)	Poids en Kg	Prix HT départ usine	Frais HT de livraison sans installation
		Diamètre	Hauteur	Largeur	Prof.	Hauteur		230 V	400 V				
<b>ECOTOP 20S</b>	20	330	225	645	685	695	2.3	10	-	290	52	2270.00	170.00
<b>ECOTOP 43</b>	48	400	340	740	730	815	2.9	13	-	350	75	2800.00	170.00
<b>ECOTOP 43S</b>	48	400	340	740	730	815	3.6	16	-	350	75	2920.00	170.00
<b>ECOTOP 60</b>	57	400	455	755	730	925	3.6	16	-	350	86	3150.00	170.00
<b>ECOTOP 60S</b>	57	400	455	755	730	925	5.0	22	7.5	350	86	3260.00	170.00
<b>ECOTOP 80S</b>	78	470	455	805	795	925	6.0	26	9	420	99	3540.00	170.00
<b>ECOTOP 95S</b>	95	520	455	855	855	925	7.3	32	15	470	113	3900.00	180.00
<b>ECOTOP 145S</b>	144	520	680	840	870	1005	8.8	38	13	470	142	4590.00	180.00
<b>SUPST411</b>	Remplacement programmateur ST310 par programmateur ST411 1 zone											70.00	



### PROGRAMMATEUR ST310

32 programmes modifiables avec 2 segments et palier de fin de cuisson réglables. Départ différé possible. Programme modifiable pendant la cuisson. Wifi intégré pour connexion avec l'application Rohde. Interface USB pour transfert de données. Clé USB incluse.



### PROGRAMMATEUR ST411

32 programmes modifiables avec 32 segments chacun. Montée ou descente en température et palier réglables pour chaque segment. Départ différé possible. Programme modifiable pendant la cuisson. Wifi intégré pour connexion avec l'application Rohde. Interface USB pour transfert de données. Clé USB incluse.



Prix € hors taxes (TVA 20%)



### Fours électriques Série TE MCC+

- Enfournement vertical
- Brique & acier inox
- Température maxi 1280°C
- Température d'utilisation régulière maxi : 1240°C
- Résistances en Kanthal A1 dans canaux
- Ouverture du couvercle assistée par vérin(s) à gaz
- Possibilité d'extension de 50% pour 4 modèles (75, 100, 130 et 200 litres)
- Pieds réversibles pour varier la hauteur de travail
- Roulettes sur pieds arrière en série sur modèles 75 et 110 litres
- Programmeur ST310 inclus

**Prix départ usine - Livraison en supplément (installation et mise en place non comprises)  
Installation, mise en place et mise en route en option (nous consulter)**

**GARANTIE 3 ANS SANS SUPPLEMENT** (voir le certificat de vente)



Four TE 75 MCC+



Four TE 150 MCC+



Prix € hors taxes (TVA 20%)



**PROGRAMMATEUR ST310**  
32 programmes modifiables avec 2 segments et palier de fin de cuisson réglables. Départ différé possible. Programme modifiable pendant la cuisson. Wifi intégré pour connexion avec l'application Rohde. Interface USB pour transfert de données. Clé USB incluse.



**PROGRAMMATEUR ST411**  
32 programmes modifiables avec 32 segments chacun. Montée ou descente en température et palier réglables pour chaque segment. Départ différé possible. Programme modifiable pendant la cuisson. Wifi intégré pour connexion avec l'application Rohde. Interface USB pour transfert de données. Clé USB incluse.



	Litres	Dimensions int. (mm)		Dimensions ext. (mm)			kW	Ampérage maxi		Diamètre plaques (mm)	Poids en Kg	Prix HT départ usine	Frais HT de livraison sans installation
		Diamètre	Hauteur	Largeur	Prof.	Hauteur		230 V	400 V				
<b>TE 75 MCC+</b>	75	470	460	760	730	780	6	26	13	420	82	3100.00	170.00
<b>TE 100 MCC+</b>	100	520	460	800	800	780	7	32	15	470	89	3590.00	170.00
<b>TE 110 MCC+</b>	110	470	680	760	810	1010	9	39	13	420	105	3780.00	180.00
<b>TE 130 MCC+</b>	130	590	460	860	880	780	7.3	32	16	530	106	3840.00	180.00
<b>TE 150 MCC+</b>	150	520	680	800	870	1010	10.5	48	15	470	109	4230.00	180.00
<b>TE 190 MCC+</b>	190	590	680	860	940	1010	11	-	16	530	125	4630.00	180.00
<b>TE 200 MCC+</b>	200	740	460	1020	1010	780	9.2	-	20	630	130	4640.00	180.00
<b>TE 300 MCC+</b>	300	740	680	1030	1030	1010	13.8	-	20	630	170	5350.00	230.00
<b>TE 300 MCC SCH*</b>	300	740	680	1030	1030	1010	13.8	-	20	630	170	5590.00	230.00
<b>Anneaux supplémentaires :</b>													
<b>Anneau pour 75 MCC+</b>	35	470	230	760	730	230	3	13	13	420	23	800.00	140.00
<b>Anneau pour 100 MCC+</b>	50	520	230	800	800	230	3.5	16	15	470	20	810.00	140.00
<b>Anneau pour 130 MCC+</b>	60	590	230	860	880	230	3.7	-	16	530	25	940.00	140.00
<b>Anneau pour 200 MCC+</b>	100	740	230	1020	1010	230	4.6	-	20	630	32	950.00	140.00
<b>SUPST411</b>	Remplacement programmateur ST310 par programmateur ST411 1 zone											70.00	
<b>SUPPROUL</b>	Set de 4 roulettes (dont 2 blocables) à partir du TE 100 MCC+											130.00	
<b>SUPCOUV</b>	Résistances dans le couvercle									nous consulter			

\* **TE300MCC SCH : TE300MCC+ avec sole chauffante**

SP : découpe des plaques spéciale



Les fours TE MCC+ existent aussi avec des résistances dans le couvercle pour la cuisson du verre (nous consulter)



## Fours électriques Série TE S

Enfournement vertical - Brique & acier inox

**Nouveau : Sole chauffante incluse** (sauf TE 80 S et TE 100 S)

Température maxi 1320°C

Température d'utilisation régulière maxi : 1290°C

Résistances en Kanthal A1 dans canaux

Ouverture du couvercle assistée par vérins à gaz

Possibilité d'extension pour 4 modèles (80, 95, 130 et 165 litres)

Pieds réversibles pour varier la hauteur de travail

Programmeur ST310 inclus

Prix départ usine - Livraison en supplément (installation et mise en place non comprises)  
Installation, mise en place et mise en route en option (nous consulter)

GARANTIE 3 ANS SANS SUPPLEMENT (voir le certificat de vente)



Four TE 145 S



Prix € hors taxes (TVA 20%)



**PROGRAMMATEUR ST310**  
32 programmes modifiables avec 2 segments et palier de fin de cuisson réglables. Départ différé possible. Programme modifiable pendant la cuisson. Wifi intégré pour connexion avec l'application Rohde. Interface USB pour transfert de données. Clé USB incluse.



**PROGRAMMATEUR ST411**  
32 programmes modifiables avec 32 segments chacun. Montée ou descente en température et palier réglables pour chaque segment. Départ différé possible. Programme modifiable pendant la cuisson. Wifi intégré pour connexion avec l'application Rohde. Interface USB pour transfert de données. Clé USB incluse.



	Litres	Dimensions int. (mm)		Dimensions ext. (mm)			kW	Ampérage maxi		Diamètre plaque (mm)	Poids en Kg	Prix HT départ usine	Frais HT de livraison sans installation
		Diamètre	Hauteur	Largeur	Prof.	Hauteur		230 V	400 V				
<b>TE 80 S</b>	80	450	460	790	800	780	6	28	13	420	99	3630.00	170.00
<b>TE 95 S</b>	95	520	460	850	860	790	7.3	32	16	470	113	4130.00	180.00
<b>TE 100 S</b>	100	450	610	790	850	930	9	40	13	420	117	4070.00	180.00
<b>TE 130 S</b>	130	610	460	930	930	790	8.8	40*	19	560	130	4530.00	180.00
<b>TE 145 S</b>	145	520	680	850	910	1020	11	48	16	470	142	5010.00	180.00
<b>TE 165 S</b>	165	730X630	460	1050	930	790	10	-	22	630	144	5070.00	180.00
<b>TE 200 S</b>	200	610	680	930	990	1020	13.2	-	19	560	166	5230.00	230.00
<b>TE 250 S</b>	250	730X630	680	1050	980	1020	15	-	22	630	180	5750.00	230.00
<b>TE 250 S MONO *</b>	250	730X630	680	1050	980	1020	15	75	-	630	180	6270.00	230.00
<b>TE 300 S</b>	300	840X640	680	1160	950	1020	15	-	22	630	204	6550.00	250.00
<b>Anneaux supplémentaires :</b>													
<b>Anneau pour TE 80 S</b>	20	450	150	770	780	150	3	13	13	420	20	600.00	140.00
<b>Anneau pour TE 95 S</b>	50	520	230	850	850	230	3.7	16	16	470	29	960.00	140.00
<b>Anneau pour TE 130 S</b>	70	610	230	950	950	230	4.4	-	19	560	33	1000.00	140.00
<b>Anneau pour TE 165 S</b>	85	730X630	230	1050	950	230	5	-	22	630	36	1060.00	140.00
<b>SUPST411</b>	Remplacement programmateur ST310 par programmateur ST411 1 zone											70.00	
<b>SUPTC507</b>	Remplacement programmateur ST310 par programmateur TC507 1 zone											260.00	
<b>SUPST630</b>	Remplacement programmateur ST310 par programmateur ST630 (voir page 135)											590.00	
<b>SUPPROUL</b>	Set de 4 roulettes (dont 2 blocables)											130.00	
<b>SUPTE2Z</b>	Préparation 2 zones sur demande (option TC507 obligatoire) du TE 80 S au TE 165 S												
<b>SUPTE3Z</b>	Préparation 3 zones sur demande (option ST630 obligatoire) du TE 100 S au TE 300 S												

SP : découpe des plaques spéciale  
\* : avec boîtier mural compris

## Fours électriques Série TE S spéciaux à puissance raccordée plus faible

Enfournement vertical - Brique & acier inox

Sole chauffante à l'exclusion du TE 84 S

Température maxi 1320°C

Température d'utilisation régulière maxi : 1290°C

Résistances en Kanthal A1 dans canaux

Ouverture du couvercle assistée par vérins à gaz

**Pas de possibilité d'extension par anneau de rehausse pour ces 4 modèles**

Pieds réversibles pour varier la hauteur de travail

Programmeur ST310 inclus

**Prix départ usine - Livraison en supplément (installation et mise en place non comprises)**

**Installation, mise en place et mise en route en option (nous consulter)**

**GARANTIE 3 ANS SANS SUPPLEMENT** (voir le certificat de vente)

Les modèles TE 84 S, TE 98 S, TE 134 S et TE 168 S constituent une particularité dans la série TE-S. Au point de vue technique, ces quatre modèles reposent sur les plus petits modèles de base de 80, 95, 130 et 165 litres. Leurs caractéristiques de construction, telles que dimensions, structure d'isolation, chauffage de sole ou construction du couvercle, sont strictement identiques.

En revanche et à la différence des modèles de base, aucune extension par anneau de rehausse ne pourra être réalisée ultérieurement sur ces modèles. Ceci permet une répartition uniforme de la puissance raccordée, car il ne faut ménager aucune réserve de puissance pour un anneau de rehausse ultérieur. Ainsi, toute la puissance du four peut être répartie uniformément sur les trois phases. Ceci permet de réaliser une puissance raccordée jusqu'à 15 % plus faible, en comparaison avec le modèle de base de la série TE-S.

Les quatre modèles TE 84 S, TE 98 S, TE 134 S et TE 168 S sont néanmoins aussi puissants que les modèles de base et peuvent être mis en oeuvre pour les mêmes températures d'utilisation et les mêmes températures maximales.



PROGRAMMATEUR ST310

32 programmes modifiables avec 2 segments et palier de fin de cuisson réglables. Départ différé possible. Programme modifiable pendant la cuisson. Wifi intégré pour connexion avec l'application Rohde. Interface USB pour transfert de données. Clé USB incluse.



PROGRAMMATEUR ST411

32 programmes modifiables avec 32 segments chacun. Montée ou descente en température et palier réglables pour chaque segment. Départ différé possible. Programme modifiable pendant la cuisson. Wifi intégré pour connexion avec l'application Rohde. Interface USB pour transfert de données. Clé USB incluse.

	Litres	Dimensions int. (mm)		Dimensions ext. (mm)			kW	Ampérage maxi		Diamètre plaque (mm)	Poids en Kg	Prix HT départ usine	Frais HT de livraison sans installation
		Diamètre	Hauteur	Largeur	Prof.	Hauteur		230 V	400 V				
<b>TE 84 S</b>	80	450	460	790	800	780	6	26	8.7	420	99	3630.00	160.00
<b>TE 98 S</b>	95	520	460	850	860	790	7.3	31	10.5	470	113	413.00	170.00
<b>TE 134 S</b>	130	610	460	930	930	790	8.8	38	12.7	560	130	4530.00	170.00
<b>TE 168 S</b>	165	730X630	460	1050	930	790	10	-	14.5	630	144	5070.00	170.00
<b>SUPST411</b>	Remplacement programmeur ST310 par programmeur ST411 1 zone											70.00	
<b>SUPTC507</b>	Remplacement programmeur ST310 par programmeur TC507 1 zone											260.00	
<b>SUPST630</b>	Remplacement programmeur ST310 par programmeur ST630 (voir page 136)											590.00	
<b>SUPPROUL</b>	Set de 4 roulettes (dont 2 blocables)											130.00	

Prix € hors taxes (TVA 20%)





## Fours électriques Série HE

Four «cloche»  
Brique & acier inox  
Température maxi 1320°C  
Température d'utilisation régulière maxi : 1290°C  
Résistances en Kanthal A1 dans canaux  
Ouverture de la cloche sécurisée par un système d'enrouleur assisté  
Programmeur ST310 inclus

Prix départ usine - Livraison en supplément (installation et mise en place non comprises)  
Installation, mise en place et mise en route en option (nous consulter)

GARANTIE 3 ANS SANS SUPPLEMENT (voir le certificat de vente)

	Litres	Dimensions int. (mm)		Dimensions ext. (mm)			kW	Ampérage maxi 400 V	Diamètre plaques (mm)	Poids en Kg	Prix HT départ usine	Frais HT de livraison sans installation
		Diamètre	Hauteur	Largeur	Prof.	Hauteur						
<b>HE 200</b>	200	610	680	1500	850	2210	13	19	560	235	8680.00	250.00
<b>HE 250</b>	250	730x640	680	1500	1250	2250	15	22	SP	270	9370.00	250.00
<b>HE 260 *</b>	260	610	910	1500	850	2400	18	25	560	270	10080.00	250.00
<b>HE 300</b>	300	840x640	680	1500	1080	2440	17	24	SP	300	10200.00	250.00
<b>HE 330 *</b>	330	730x640	910	1500	1250	2480	20	30	SP	310	11150.00	280.00
<b>HE 400 *</b>	400	840x640	910	1500	1080	2440	22	32	SP	340	11950.00	280.00
<b>SUPST411</b>	Remplacement programmeur ST310 par programmeur ST411 1 zone										70.00	
<b>SUPTC507</b>	Remplacement programmeur ST310 par programmeur TC507 1 zone										260.00	
<b>SUPST630</b>	Remplacement programmeur ST310 par programmeur ST 630 (voir page 135)										590.00	
<b>SUPT3Z</b>	Préparation 3 zones avec programmeur ST630										1060.00	

SP : découpe des plaques spéciale

\* : Option 3 zones recommandée



Four HE 330



**PROGRAMMEUR ST310**  
32 programmes modifiables avec 2 segments et palier de fin de cuisson réglables. Départ différé possible. Programme modifiable pendant la cuisson. Wifi intégré pour connexion avec l'application Rohde. Interface USB pour transfert de données. Clé USB incluse.



**PROGRAMMEUR ST411**  
32 programmes modifiables avec 32 segments chacun. Montée ou descente en température et palier réglables pour chaque segment. Départ différé possible. Programme modifiable pendant la cuisson. Wifi intégré pour connexion avec l'application Rohde. Interface USB pour transfert de données. Clé USB incluse.



**PROGRAMMEUR TC507**  
80 programmes modifiables avec 30 segments réglables. Départ différé. Possibilité de contrôler jusqu'à trois zones de chauffe et une cheminée automatique. Possibilité en option de le relier à un ordinateur

Prix € hors taxes (TVA 20%)



## Fours électriques Série TOP

Enfournement vertical

Brique & acier inoxydable structuré

Température maxi 1320°C.

Température d'utilisation régulière série TOP 1240°C et série TOP/R 1290°C

Ouverture du couvercle amortie par vérins à gaz

Contacteur de sécurité à coupure forcée dans le couvercle

Structure isolante à 2 couches

Programmation facile à commander pour un pilotage précis de la température

Lectures de données sur la consommation de courant et le temps d'utilisation

Robustes roulettes autobloquantes pour déplacer facilement le four

Programmeur B500 inclus dans le prix du four

Sôle chauffante incluse dans le prix du four TOP220 (en option pour les TOP 80 à TOP 190R)

**Prix départ usine - Livraison en supplément (installation et mise en place non comprises)**

**Installation, mise en place et mise en route en option (nous consulter)**

**GARANTIE 3 ANS SANS SUPPLEMENT** (voir le certificat de vente)



FOUR TOP100



FOUR TOP16/R



FOUR TOP220

Prix € hors taxes (TVA 20%)



### PROGRAMMATEUR B500

5 programmes avec 4 étapes de cuisson.  
Écran tactile. Saisie simple via l'écran tactile. Affichage de l'état du programme avec l'heure de fin estimée. Affichage graphique des courbes de température et des données. Horloge en temps réel. Départ différé possible. Interface USB. Compatible Wi-Fi

### PROGRAMMATEUR C540

10 programmes avec 20 étapes de cuisson.

	Litres	Dimensions int. (mm)		Dimensions ext. (mm)			kW	Bran- chement électrique	Diamètre plaques (mm)	Poids en Kg	Prix HT départ usine	Frais HT de livraison sans installation
		Diamètre	Hauteur	Largeur	Prof.	Hauteur						
<b>TOP16/R</b>	16	290	230	440	650	530	2.6	mono ou tri	225	32	2210.00	130.00
<b>TOP45</b>	45	410	340	580	880	760	3.6	mono ou tri	350	62	2770.00	130.00
<b>TOP45/R</b>	45	410	340	580	880	760	5.5	mono ou tri	350	62	2890.00	130.00
<b>TOP60</b>	60	410	460	580	870	870	3.6	mono ou tri	350	72	3110.00	130.00
<b>TOP60/R</b>	60	410	460	580	870	870	5.5	mono ou tri	350	72	3190.00	130.00
<b>TOP80</b>	80	480	460	660	950	890	5.5	mono ou tri	420	100	3210.00	130.00
<b>TOP80/R</b>	80	480	460	660	950	890	7.0	mono ou tri	420	100	3670.00	130.00
<b>TOP100</b>	100	480	570	660	970	1000	7.0	mono ou tri	420	102	3720.00	200.00
<b>TOP100/R</b>	100	480	570	660	970	1000	9.0	mono ou tri	420	102	4030.00	200.00
<b>TOP130</b>	130	590	460	770	1090	920	9.0	mono ou tri	530	110	3950.00	200.00
<b>TOP140</b>	140	550	570	730	1040	1020	9.0	mono ou tri	470	124	4320.00	200.00
<b>TOP140/R</b>	140	550	570	730	1040	1020	11.0	mono ou tri	470	124	4750.00	200.00
<b>TOP160</b>	160	590	570	770	1090	1030	9.0	mono ou tri	530	130	4570.00	230.00
<b>TOP190</b>	190	590	690	770	1090	1150	11.0	mono ou tri	530	146	4830.00	230.00
<b>TOP190/R</b>	190	590	690	770	1090	1150	13.5	triphase	530	146	5350.00	230.00
<b>TOP220</b>	220	930X590	460	1100	1030	930	15.0	triphase	550X440	150	5440.00	260.00
<b>SUPC540</b>	Remplacement programmeur B500 par programmeur C540										350.00	
<b>SUPHAUT</b>	Supplément pour surélévation des pieds par tranche de 130 mm (pour TOP45 et TOP60)										130.00	
<b>SUPSOLCHN</b>	Sole chauffante avec contrôle par le programmeur (du TOP80 au TOP190/R)										470.00	

SP : découpe des plaques spéciale



Prix € hors taxes (TVA 20%)

## Fours électriques Série DP

**ENITHERM**

Fibre minérale rigide bio soluble 607HT

Température maxi 1050°C

2 faces chauffantes

Résistances protégées par plaques réfractaires

Programmateur Bentrup TC66 inclus

GARANTIE 3 ANS SANS SUPPLEMENT (voir le certificat de vente)

		<b>DP 30</b>	<b>DP 46</b>	<b>DP 72</b>	<b>DP 110</b>
Programmateur		Bentrup TC66	Bentrup TC 66	Bentrup TC 66	Bentrup TC 66
Dimens int. mm	Largeur	330	340	405	440
	Profondeur	330	370	420	540
	Hauteur	290	370	420	460
Plaques d'enfournement (mm)		270x270	330x300	360x380	500x400
Dimens ext mm	Largeur (avec régulation)	760	770	840	870
	Profondeur	630	670	720	840
	Hauteur	640	720	770	810
Passage de porte minimum (mm)		590	600	670	700
Température maxi °C		1050	1050	1050	1050
Puissance		3 kW	3.5 kW	3.6 kW	6 kW
Tension alimentation (50/60 Hz)		230 V	230 V	230 V	230 V / 400 V
Ampérage 230 Volts		13 A	15 A	16 A	26 A / 13 A
Capacité en litres		31.6	46.5	71.5	109.3
Poids net en kg		49	57	72	93
<b>Prix HT départ usine (25 DELUZ)</b>		2250.00	2400.00	2950.00	3600.00
					<b>Prix HT</b>
SUPPDP1		Table support pour série DP			665.00
SUPPDP2		Option roulettes pour table série DP			90.00
SUPPtC88		Option programmateur Bentrup TC88			75.00
SUPPCAISSE		Supplément pour emballage en caisse bois			86.00



PROGRAMMATEUR TC 66

6 programmes modifiables avec 2 segments réglables et palier de fin de cuisson réglable. Descente en température réglable. Départ différé de 0 à 10 heures.

Prix € hors taxes (TVA 20%) départ usine

**ENITHERM**

## Fours électriques Série FP

Fibre minérale rigide bio soluble 607HT

Température maxi 1050°C

3 faces chauffantes

Programmateur TC88 inclus

Régulation indépendante de sécurité (de série et sans supplément).

Pieds inclus

**GARANTIE 3 ANS SANS SUPPLEMENT** (voir le certificat de vente)

		<b>FP 180</b>	<b>FP 360</b>
Régulation		TC88	TC88
Dimens int. mm	Largeur	500	860
	Profondeur	610	650
	Hauteur	607	640
Plaques d'enfournement (mm)		450x550	600X400
Dimens ext mm	Largeur (avec régulation)	974	1334
	Profondeur	1047	1080
	Hauteur	1435	1435
Passage porte minimum (mm)		800	1010
Température maxi°C		1050	1050
Puissance		7 kW	13 kW
Tension alimentation		230 V / 400 V	400 V
Ampérage 230 Volts		31 A	
Ampérage 400 Volts triphasé		10.5 A	21 A
Capacité		186 L	358 L
Poids net		190 Kg	310 Kg
Poids brut emballé		205 Kg	325 Kg
<b>Prix HT départ usine (25 DELUZ)</b>		5500.00	9000.00



Prix € hors taxes (TVA 20%) départ usine



## Fours électriques Série KE B (table)

Enfournement frontal - Brique & acier inox

Température maxi 1280°C (sauf KE 65 B eco : 1240°C)

Température d'utilisation régulière maxi : 1220°C (sauf KE 65 B eco : 1200°C)

3 faces chauffantes avec résistances en Kanthal A1 dans canaux

Ouverture de porte de la gauche vers la droite

Sans pieds (table en option) - Programmateur ST310 inclus

Prix départ usine - Livraison en supplément (installation et mise en place non comprises)

Installation, mise en place et mise en route en option (nous consulter)

GARANTIE 3 ANS SANS SUPPLEMENT (voir le certificat de vente)

	Litres	Dimensions int. (mm)			Dimensions ext. (mm)			kW	Ampérage maxi		Dimension plaques (mm)	Poids en Kg	Prix HT départ usine	Frais HT de livraison sans installation
		Largeur	Prof.	Hauteur	Largeur	Prof.	Hauteur		230 V	400 V				
<b>KE 35 B</b>	39	340	340	340	580	680	700	3.6	16	-	300x300	90	3100.00	170.00
<b>KE 65 B eco</b>	65	380	380	450	620	700	800	3.6	16	-	330x330	110	3740.00	180.00
<b>KE 65 B</b>	65	380	380	450	620	700	800	5.5	24	12	330x350	110	3940.00	180.00
<b>KETABLE</b>	Table pour KE 35 B et KE 65 B											330.00		
<b>SUPPROUL</b>	Set de 4 roulettes (dont 2 blocables) pour la table											130.00		
<b>KEREGARD</b>	Regard de porte											53.00		
<b>SUPST411</b>	Remplacement programmateur ST310 par programmateur ST411 une zone											70.00		
<b>KEPORTEBL</b>	Ouverture de porte inversée de la droite vers la gauche											210.00		



**PROGRAMMATEUR ST310**  
32 programmes modifiables avec 2 segments et palier de fin de cuisson réglables. Départ différé possible. Programme modifiable pendant la cuisson. Wifi intégré pour connexion avec l'application Rohde. Interface USB pour transfert de données. Clé USB incluse.



**PROGRAMMATEUR ST411**  
32 programmes modifiables avec 32 segments chacun. Montée ou descente en température et palier réglables pour chaque segment. Départ différé possible. Programme modifiable pendant la cuisson. Wifi intégré pour connexion avec l'application Rohde. Interface USB pour transfert de données. Clé USB incluse.

Prix € hors taxes (TVA 20%) départ usine



## Fours électriques Série KE B

Enfournement frontal - Brique & acier inox

Température maxi 1280°C

Température d'utilisation régulière maxi : 1220°C

3 faces chauffantes avec résistances en Kanthal A1 dans canaux

Ouverture de porte de la gauche vers la droite

Pieds inclus - Programmateur ST310 inclus

Prix départ usine - Livraison en supplément (installation et mise en place non comprises)

Installation, mise en place et mise en route en option (nous consulter)

GARANTIE 3 ANS SANS SUPPLEMENT (voir le certificat de vente)

	Litres	Dimensions int. (mm)			Dimensions ext. (mm)			kW	Ampérage maxi		Dimension plaques (mm)	Poids en Kg	Prix HT départ usine	Frais HT de livraison sans installation
		Largeur	Prof.	Hauteur	Largeur	Prof.	Hauteur		230 V	400 V				
<b>KE 105 B</b>	105	450	410	570	760	860	1600	7	30	10	370x340	260	5540.00	250.00
<b>KE 130 B</b>	130	450	450	640	760	900	1600	8	35	12	420x400	330	6140.00	280.00
<b>KE 170 B</b>	172	450	530	720	760	980	1600	9	39	13	440x400	360	7220.00	280.00
<b>KE 210 B</b>	207	450	640	720	760	1100	1600	11	48	16	560x400	390	7770.00	280.00
<b>KE 430 L</b>	431	650	650	1100	970	1200	1800	22	-	32	600x600	535	11530.00	400.00
<b>SUPST411</b>	Remplacement programmateur ST310 par programmateur ST411 une zone											70.00		
<b>SUPTC507</b>	Remplacement programmateur ST310 par programmateur TC507 1 zone											260.00		
<b>KESIC</b>	Plaque de sôle en carbure de silicium (au lieu de cordiérite)											160.00		
<b>KERACK</b>	Rack de séchage à placer sur le dessus du four (3 étagères)											240.00		
<b>KEPORTEBL</b>	Ouverture de porte inversée de la droite vers la gauche											210.00		
<b>KEREGARD</b>	Regard de porte											53.00		
<b>KESUP2Z</b>	Option 2 zones pour four KE 430 L (option TC507 obligatoire)											nous consulter		



**PROGRAMMATEUR ST310**  
32 programmes modifiables avec 2 segments et palier de fin de cuisson réglables. Départ différé possible. Programme modifiable pendant la cuisson. Wifi intégré pour onnexion avec l'application Rohde. Interface USB pour transfert de données. Clé USB incluse.



**PROGRAMMATEUR ST411**  
32 programmes modifiables avec 32 segments chacun. Montée ou descente en température et palier réglables pour chaque segment. Départ différé possible. Programme modifiable pendant la cuisson. Wifi intégré pour connexion avec l'application Rohde. Interface USB pour transfert de données. Clé USB incluse.



**PROGRAMMATEUR TC507**  
80 programmes modifiables avec 30 segments réglables. Départ différé. Possibilité de contrôler jusqu'à trois zones de chauffe et une cheminée automatique. Possibilité en option de le relier à un ordinateur

Prix € hors taxes (TVA 20%)



## Fours électriques Série KE N

Enfournement frontal - Brique - Parois extérieures entièrement en acier inox  
Température maxi 1300°C - Température d'utilisation régulière maxi : 1240°C

5 faces chauffantes avec résistances en Kanthal A1 dans canaux - Ouverture de porte de la gauche vers la droite  
Cheminée avec tirette à l'avant du four - Trappe de refroidissement - Pieds inclus  
Plaque de sole en carbure de silicium incluse - Programmeur ST310 inclus

Prix départ usine - Livraison en supplément (installation et mise en place non comprises)  
Installation, mise en place et mise en route en option (nous consulter)

GARANTIE 3 ANS SANS SUPPLEMENT (voir le certificat de vente)

	Litres	Dimensions int. (mm)			Dimensions ext. (mm)			kW	Ampérage maxi		Dimension plaques (mm)	Poids en Kg	Prix HT départ usine	Frais HT de livraison sans installation
		Largeur	Prof.	Hauteur	Largeur	Prof.	Hauteur		230 V	400 V				
<b>KE 150 N</b>	153	460	480	680	800	1050	1780	9	40	14	440x400	375	7700.00	280.00
<b>KE 200 N</b>	205	460	640	680	800	1210	1780	11	-	16	600x400	415	8940.00	280.00
<b>KE 250 N</b>	251	530	640	760	870	1210	1800	13.7	-	22	600x500	471	10220.00	280.00
<b>KE 330 N</b>	336	590	720	790	920	1280	1800	16.5	-	25	550x340x2	531	13080.00	400.00
<b>KE 480 N</b>	480	640	770	980	980	1340	1830	22	-	32	600x360x2	641	15390.00	400.00
<b>SUPST411</b>	Remplacement programmeur ST310 par programmeur ST 11 une zone											70.00		
<b>SUPTC507</b>	Remplacement programmeur ST310 par programmeur TC507 une zone											260.00		
<b>SUPST630</b>	Remplacement programmeur ST310 par programmeur ST630 3 zones (voir page 135)											590.00		
<b>KECHEMAUT</b>	Cheminée automatique sur demande (option ST411, TC507 ou ST630 obligatoire)											630.00		
<b>KESUP3Z</b>	Préparation 3 zones pour KE480N sur demande (option ST630 obligatoire)											1110.00		
<b>KERACK</b>	Rack de séchage à placer sur le dessus du four (3 étagères)											240.00		
<b>KEPORTENS</b>	Ouverture de porte inversée de la droite vers la gauche											210.00		



**PROGRAMMATEUR ST310**  
32 programmes modifiables avec 2 segments et palier de fin de cuisson réglables. Départ différé possible. Programme modifiable pendant la cuisson. Wifi intégré pour connexion avec l'application Rohde. Interface USB pour transfert de données. Clé USB incluse.



**PROGRAMMATEUR ST411**  
32 programmes modifiables avec 32 segments chacun. Montée ou descente en température et palier réglables pour chaque segment. Départ différé possible. Programme modifiable pendant la cuisson. Wifi intégré pour connexion avec l'application Rohde. Interface USB pour transfert de données. Clé USB incluse.



**PROGRAMMATEUR TC507**  
80 programmes modifiables avec 30 segments réglables. Départ différé. Possibilité de contrôler jusqu'à trois zones de chauffe et une cheminée automatique. Possibilité en option de le relier à un ordinateur

Prix € hors taxes (TVA 20%)





## Fours électriques Série KE S

Enfournement frontal - Brique - Parois extérieures entièrement en acier inox  
Température maxi 1320°C - Température d'utilisation régulière maxi : 1290°C

5 faces chauffantes avec résistances Kanthal A1 sur tubes porteurs - Ouverture de porte de la gauche vers la droite  
Cheminée avec tirette à l'avant du four - Trappe de refroidissement - Pieds inclus  
Plaque de sole en carbure de silicium incluse - Programmateur ST310 inclus

Prix départ usine - Livraison en supplément (installation et mise en place non comprises)  
Installation, mise en place et mise en route en option (nous consulter)

GARANTIE 3 ANS SANS SUPPLEMENT (voir le certificat de vente)

	Litres	Dimensions int. (mm)			Dimensions ext. (mm)			kW	Ampérage maxi		Dimension plaques (mm)	Poids en Kg	Prix HT départ usine	Frais HT de livraison sans installation
		Largeur	Prof.	Hauteur	Largeur	Prof.	Hauteur		230 V	400 V				
<b>KE 100 S</b>	104	410	470	540	750	1040	1700	8	35	12	400x370	324	8070.00	280.00
<b>KE 150 S</b>	150	460	470	690	800	1050	1780	10.5	48	16	420x400	363	8610.00	280.00
<b>KE 200 S</b>	200	460	630	680	800	1210	1770	13.2	-	20	560x400	416	9970.00	280.00
<b>KE 250 S</b>	250	540	630	760	870	1200	1810	16.5	-	25	600x480	470	11350.00	280.00
<b>KE 330 S</b>	330	590	720	800	930	1280	1800	22	-	32	600x500	529	13640.00	400.00
<b>KE 480 S</b>	480	640	770	995	980	1340	1830	32	-	47	580x350x2	630	16660.00	400.00
<b>KE 600 S</b>	600	720	870	1030	1460	1430	2040	40	-	59	370x335x4	1020	18910.00	n.c.
<b>KE 750 S</b>	750	720	1100	1030	1570	1690	2010	50	-	73	475x335x4	1122	21590.00	n.c.
<b>KE 1000 S</b>	1000	920	1070	1140	1660	1610	2040	70	-	100	480x435x4	1250	25220.00	n.c.
<b>SUPST411</b>	Remplacement programmateur ST310 par programmateur ST411 une zone												70.00	
<b>SUPTC507</b>	Remplacement programmateur ST310 par programmateur TC507 une zone												260.00	
<b>SUPST630</b>	Remplacement programmateur ST310 par programmateur ST630 3 zones (voir page 135)												590.00	
<b>KECHEMAUT</b>	Cheminée automatique sur demande (option ST411, TC507 ou ST630 obligatoire)												630.00	
<b>KESUP3Z</b>	Préparation 3 zones (à partir du KE250S) sur demande (option ST630 obligatoire)												1110.00	
<b>KERACK</b>	Rack de séchage à placer sur le dessus du four (3 étagères)												240.00	
<b>KEPORTENS</b>	Ouverture de porte inversée de la droite vers la gauche												210.00	
Version S+ (1350°C) ou SH (1400°C) - sur demande (attention: dimensions différentes pour la version 1400°C)														

n. c. : nous consulter



**PROGRAMMATEUR ST310**  
32 programmes modifiables avec 2 segments et palier de fin de cuisson réglables. Départ différé possible. Programme modifiable pendant la cuisson. Wifi intégré pour connexion avec l'application Rohde. Interface USB pour transfert de données. Clé USB incluse.



**PROGRAMMATEUR ST411**  
32 programmes modifiables avec 32 segments chacun. Montée ou descente en température et palier réglables pour chaque segment. Départ différé possible. Programme modifiable pendant la cuisson. Wifi intégré pour connexion avec l'application Rohde. Interface USB pour transfert de données. Clé USB incluse.



**PROGRAMMATEUR TC507**  
80 programmes modifiables avec 30 segments réglables. Départ différé. Possibilité de contrôler jusqu'à trois zones de chauffe et une cheminée automatique. Possibilité en option de le relier à un ordinateur

Prix € hors taxes (TVA 20%)

**Nabertherm****Fours électriques Série NE (table)**

Enfournement frontal

Brique &amp; acier inox. Sans pieds (Support en option)

Température maxi 1300°C

Température d'utilisation régulière entre 900°C et 1230°C

2 faces chauffantes avec résistances dans canaux

Ouverture de porte de la gauche vers la droite.

Tubulures de raccordement pour tuyau d'évacuation d'air (diamètre 80 mm)

Programmeur B500 inclus dans le prix du four

**Prix départ usine - Livraison en supplément (installation et mise en place non comprises)****Installation, mise en place et mise en route en option (nous consulter)****GARANTIE 3 ANS SANS SUPPLEMENT** (voir le certificat de vente)

	Litres	Dimensions int. (mm)			Dimensions ext. (mm)			kW	Bran- chement électrique	Dimension plaques (mm)	Poids en Kg	Prix HT départ usine	Frais HT de livraison sans installation
		Largeur	Prof.	Hauteur	Largeur	Prof.	Hauteur						
<b>N40E</b>	40	350	330	350	640	800	600	2.9	monophasé	340x320	90	4080.00	130.00
<b>N40E/R</b>	40	350	330	350	640	800	600	5.5	mono ou tri	340x320	90	4150.00	130.00
<b>N70E</b>	70	400	380	450	690	850	700	3.6	monophasé	340x370	120	4370.00	130.00
<b>N70E/R</b>	70	400	380	450	690	850	700	5.5	mono ou tri	340x370	120	4480.00	130.00
<b>N100E</b>	100	460	440	500	750	910	750	7.0	mono ou tri	390x400	150	5770.00	200.00
<b>SUPC540</b>	Remplacement programmeur B500 par programmeur C540											350.00	
<b>SUPP570</b>	Remplacement programmeur B500 par programmeur P570											820.00	
<b>SUPPORTN</b>	Support en option											270.00	
<b>ROULSUPP1</b>	Roulettes pour support											150.00	



FOUR N40E

FOUR N70E  
avec support**PROGRAMMATEUR B500**

5 programmes avec 4 étapes de cuisson. Écran tactile. Saisie simple via l'écran tactile. Affichage de l'état du programme avec l'heure de fin estimée. Affichage graphique des courbes de température et des données. Horloge en temps réel. Départ différé possible. Interface USB. Compatible Wi-Fi.

**PROGRAMMATEUR C540**

10 programmes avec 20 étapes de cuisson.

**PROGRAMMATEUR P570**

50 programmes avec 40 étapes de cuisson. Fonctions spéciales.

Prix € hors taxes (TVA 20%)



**Fours électriques Série NE**

Enfournement frontal - Brique - Livré avec chassis support  
 Température maxi 1300°C  
 Température d'utilisation régulière entre 900°C et 1230°C  
 3 faces chauffantes dans canaux  
 Plaque de sole pour protéger la sole et permettre l'empilage des piliers (SIC pour N500E)  
 Revêtement de porte en acier inox structuré  
 Commande motorisée de la trappe d'évacuation d'air pour une ventilation optimale (N500E)  
 Programmeur B500 inclus dans le prix du four

Prix départ usine - Livraison en supplément (installation et mise en place non comprises)  
 Installation, mise en place et mise en route en option (nous consulter)

GARANTIE 3 ANS SANS SUPPLEMENT (voir le certificat de vente)

	Litres	Dimensions int. (mm)			Dimensions ext. (mm)			kW	Bran- chement électrique	Dimension plaques (mm)	Poids en Kg	Prix HT départ usine	Frais HT de livraison sans installation
		Largeur	Prof.	Hauteur	Largeur	Prof.	Hauteur						
<b>N140E</b>	140	450	580	570	720	1130	1440	9.0	mono ou tri	550x360	275	7060.00	200.00
<b>N210E</b>	210	500	580	700	770	1130	1570	11.0	mono ou tri	550x410	320	7760.00	230.00
<b>N280E</b>	280	520	580	890	790	1130	1760	15.0	triphase	550x440	375	8470.00	230.00
<b>SUPC540</b>	Remplacement programmeur B500 par programmeur C540											350.00	
<b>SUPP570</b>	Remplacement programmeur B500 par programmeur P570											820.00	
<b>SUPPSPE</b>	Support avec hauteur spéciale sur mesure (rabaissment de 400 mm maximum)											170.00	
<b>LOCKSET</b>	Set de verrouillage de porte (2 serrures et 2 clés)											170.00	
<b>PORTINV</b>	Ouverture de porte inversée de la droite vers la gauche											290.00	



FOUR N280E



**PROGRAMMATEUR B500**

5 programmes avec 4 étapes de cuisson. Écran tactile. Saisie simple via l'écran tactile. Affichage de l'état du programme avec l'heure de fin estimée. Affichage graphique des courbes de température et des données. Horloge en temps réel. Départ différé possible. Interface USB. Compatible Wi-Fi

**PROGRAMMATEUR C540**

10 programmes avec 20 étapes de cuisson.

**PROGRAMMATEUR P570**

50 programmes avec 40 étapes de cuisson. Fonctions spéciales

Prix € hors taxes (TVA 20%)

**Nabertherm****Fours électriques Série N**

Enfournement frontal - brique - Livré avec châssis support

Température maxi 1300°C

Température d'utilisation régulière entre 900°C et 1230°C

Résistances sur tubes porteurs pour un rayonnement libre de la chaleur

5 faces chauffantes et répartition spéciale des résistances

Plaque de sole en SIC pour protéger la sole et permettre l'empilage des piliers

Revêtement de porte en acier inox structuré

Trappe d'entrée d'air semi-automatique fermant automatiquement après le petit-feu (N100-N300)

Commande motorisée de la trappe d'évacuation d'air pour une ventilation optimale (N440 et +)

Programmeur B500 inclus dans le prix du four

**Prix départ usine - Livraison en supplément (installation et mise en place non comprises)****Installation, mise en place et mise en route en option (nous consulter)****GARANTIE 3 ANS SANS SUPPLEMENT** (voir le certificat de vente)

	Litres	Dimensions int. (mm)			Dimensions ext. (mm)			kW	Bran- chement électrique	Dimension plaques (mm)	Poids en Kg	Prix HT départ usine	Frais HT de livraison sans installation
		Largeur	Prof.	Hauteur	Largeur	Prof.	Hauteur						
<b>N100</b>	100	400	530	460	720	1130	1440	9.0	mono ou tri	490x350	275	7990.00	200.00
<b>N150</b>	150	450	530	590	770	1130	1570	11.0	mono ou tri	490x400	320	8580.00	230.00
<b>N200</b>	200	470	530	780	790	1130	1760	15.0	triphase	490x420	375	10020.00	230.00
<b>N300</b>	300	550	700	780	870	1300	1760	20.0	triphase	500x320	450	13630.00	260.00
<b>N440</b>	450	600	750	1000	1000	1400	1830	30.0	triphase	550x360	780	19490.00	<b>n. c.</b>
<b>N660</b>	650	600	1100	1000	1000	1750	1830	40.0	triphase	550x500	950	20210.00	<b>n. c.</b>
<b>N1000</b>	1000	800	1000	1250	1390	1760	2000	57.0	triphase	SP	1800	25870.00	<b>n. c.</b>
<b>N1500</b>	1500	900	1200	1400	1490	1960	2150	75.0	triphase	SP	2500	31760.00	<b>n. c.</b>
<b>N2200</b>	2200	1000	1400	1600	1590	2160	2350	110.0	triphase	SP	3100	39410.00	<b>n. c.</b>
<b>SUPC540</b>	Remplacement programmeur B500 par programmeur C540											350.00	
<b>SUPP570</b>	Remplacement programmeur B500 par programmeur P570											820.00	
<b>SOLECHN1</b>	Sole chauffante contrôlée comme 2ème zone de chauffe avec programmeur P570 (N100-N200)											1030.00	
<b>SOLECHN2</b>	Sole chauffante contrôlée comme 2ème zone de chauffe avec programmeur P570 (N300 et +)											1360.00	
<b>REGARDP</b>	Regard de porte											150.00	
<b>PORTINV</b>	Ouverture de porte inversée de la droite vers la gauche											290.00	

**n. c. : nous consulter**

FOUR N150

**PROGRAMMEUR B500**

5 programmes avec 4 étapes de cuisson.  
Écran tactile. Saisie simple via l'écran tactile. Affichage de l'état du programme avec l'heure de fin estimée. Affichage graphique des courbes de température et des données. Horloge en temps réel  
Départ différé possible

Interface USB. Compatible Wi-Fi

**PROGRAMMEUR C540**

10 programmes avec 20 étapes de cuisson.

**PROGRAMMEUR P570**

50 programmes avec 40 étapes de cuisson.

Fonctions spéciales

Prix € hors taxes (TVA 20%)



## Fours électriques Série N/H

Enfournement frontal - brique - Livré avec châssis support

Température maxi 1340°C

Température d'utilisation régulière entre 900°C et 1280°C

Résistances sur tubes porteurs pour un rayonnement libre de la chaleur

5 faces chauffantes et répartition spéciale des résistances

Plaque de sole en SIC pour protéger la sole et permettre l'empilage des piliers

Revêtement de porte en acier inox structuré

Trappe d'entrée d'air semi-automatique fermant automatiquement après le petit-feu (N100/H-N300/H)

Commande motorisée de la trappe d'évacuation d'air pour une ventilation optimale (N440/H et +)

Programmeur B500 inclus dans le prix du four

Prix départ usine - Livraison en supplément (installation et mise en place non comprises)

Installation, mise en place et mise en route en option (nous consulter)

GARANTIE 3 ANS SANS SUPPLEMENT (voir le certificat de vente)

	Litres	Dimensions int. (mm)			Dimensions ext. (mm)			kW	Bran- chement électrique	Dimension plaques (mm)	Poids en Kg	Prix HT départ usine	Frais HT de livraison sans installation
		Largeur	Prof.	Hauteur	Largeur	Prof.	Hauteur						
<b>N100/H</b>	100	400	530	460	760	1150	1440	11.0	mono ou tri	490x350	325	8660.00	200.00
<b>N150/H</b>	150	430	530	620	790	1130	1600	15.0	triphase	490x400	380	9220.00	230.00
<b>N200/H</b>	200	500	530	720	860	1150	1700	20.0	triphase	490x420	430	10990.00	230.00
<b>N300/H</b>	300	550	700	780	910	1320	1760	27.0	triphase	500x320	550	14260.00	260.00
<b>N440/H</b>	450	600	750	1000	1000	1400	1830	40.0	triphase	550x360	880	20950.00	n. c.
<b>N660/H</b>	650	600	1100	1000	1000	1750	1830	52.0	triphase	550x500	1080	24610.00	n. c.
<b>N1000/H</b>	1000	800	1000	1250	1390	1760	2000	75.0	triphase	SP	2320	28550.00	n. c.
<b>N1500/H</b>	1500	900	1200	1400	1490	1960	2150	110.0	triphase	SP	2700	34410.00	n. c.
<b>N2200/H</b>	2200	1000	1400	1600	1590	2160	2350	140.0	triphase	SP	3600	42290.00	n. c.
<b>SUPC540</b>	Remplacement programmeur B500 par programmeur C540											350.00	
<b>SUPP570</b>	Remplacement programmeur B500 par programmeur P570											820.00	
<b>SOLECHN1</b>	Sole chauffante contrôlée comme 2ème zone de chauffe avec programmeur P470 (N100-N200)											1030.00	
<b>SOLECHN2</b>	Sole chauffante contrôlée comme 2ème zone de chauffe avec programmeur P470 (N300 et +)											1360.00	
<b>REGARDP</b>	Regard de porte											150.00	
<b>PORTINV</b>	Ouverture de porte inversée de la droite vers la gauche											290.00	

n. c. : nous consulter



FOUR N300/H



### PROGRAMMATEUR B500

5 programmes avec 4 étapes de cuisson.  
Écran tactile. Saisie simple via l'écran tactile. Affichage de l'état du programme avec l'heure de fin estimée. Affichage graphique des courbes de température et des données. Horloge en temps réel. Départ différé possible.

Interface USB. Compatible Wi-Fi

### PROGRAMMATEUR C540

10 programmes avec 20 étapes de cuisson.

### PROGRAMMATEUR P570

50 programmes avec 40 étapes de cuisson.

Fonctions spéciales

Prix € hors taxes (TVA 20%)



## Fours électriques Série ELS N

Enfournement frontal sole mobile - Brique & acier inox

Température maxi 1300°C - Température d'utilisation régulière maxi : 1240°C

5 faces chauffantes avec résistances Kanthal A1 dans canaux - Pieds inclus

Ouverture de porte de la gauche vers la droite - Programmeur ST310 1 zone inclus

Prix départ usine - Livraison en supplément (installation et mise en place non comprises)

Installation, mise en place et mise en route en option (nous consulter)

GARANTIE 3 ANS SANS SUPPLEMENT (voir le certificat de vente)

	Litres	Dimensions int. (mm)			Dimensions ext. (mm)			kW	Ampérage maxi 230 v 400 v		Dimension plaques (mm)	Poids en Kg	Prix HT départ usine	Frais HT de livraison sans installation
		Largeur	Prof.	Hauteur	Largeur	Prof.	Hauteur							
<b>ELS 150N</b>	150	460	460	680	800	1080	1730	9	40	13	440x400	450	8500.00	280.00
<b>ELS 200N</b>	200	460	620	680	800	1240	1730	11	48	16	600x400	510	9790.00	400.00
<b>ELSCHEM</b>	Cheminée automatique (option ST411 ou TC507 obligatoire)											630.00		
<b>SUPST411</b>	Remplacement programmeur ST310 par programmeur ST411 une zone											70.00		
<b>KEPORTENS</b>	Ouverture de porte inversée de la droite vers la gauche											210.00		



**PROGRAMMATEUR ST310**  
32 programmes modifiables avec 2 segments et palier de fin de cuisson réglables. Départ différé possible. Programme modifiable pendant la cuisson. Wifi intégré pour connexion avec l'application Rohde. Interface USB pour transfert de données. Clé USB incluse.



**PROGRAMMATEUR ST411**  
32 programmes modifiables avec 2 segments chacun. Montée ou descente en température et palier réglables pour chaque segment. Départ différé possible. Programme modifiable pendant la cuisson. Wifi intégré pour connexion avec l'application Rohde. Interface USB pour transfert de données. Clé USB incluse.



**PROGRAMMATEUR TC507**  
80 programmes modifiables avec 30 segments réglables. Départ différé possible. Possibilité de contrôler jusqu'à trois zones de chauffe et une cheminée automatique. Possibilité en option de le relier à un ordinateur

Prix € hors taxes (TVA 20%)



## Fours électriques Série ELS S

Enfournement frontal sole mobile - Brique & acier inox

Température maxi 1320°C - Température d'utilisation régulière maxi : 1290°C

5 faces chauffantes avec résistances Kanthal A1 sur tubes porteurs

Ouverture de porte de la gauche vers la droite - Plaque de sole en carbure de silicium incluse

Pieds inclus - Programmateur ST310 1 zone inclus

Prix départ usine - Livraison en supplément (installation et mise en place non comprises)

Installation, mise en place et mise en route en option (nous consulter)

GARANTIE 3 ANS SANS SUPPLEMENT (voir le certificat de vente)

	Litres	Dimensions int. (mm)			Dimensions ext. (mm)			kW	Ampérage maxi 400 V	Dimension plaques (mm)	Poids en Kg	Prix HT départ usine	Frais HT de livraison sans installation
		Largeur	Prof.	Hauteur	Largeur	Prof.	Hauteur						
<b>ELS 150S</b>	150	460	460	680	800	1080	1730	10.5	16	420x400	460	9610.00	280.00
<b>ELS 200S</b>	200	460	620	680	800	1250	1670	13.2	20	560x400	550	11100.00	400.00
<b>ELS 330S</b>	330	590	720	800	930	1310	1840	22	32	600x500	690	15510.00	400.00
<b>ELS 480S</b>	480	640	770	995	980	1370	1970	32	47	580x350x2	800	19030.00	n. c.
<b>ELS 750S</b>	750	720	1100	1030	1400	1680	1970	50	73	480x330x4	1350	24800.00	n. c.
<b>ELS 1000S</b>	1000	920	1060	1145	1590	1680	2100	70	100	470x435x4	1500	29130.00	n. c.
<b>ELS 1200S</b>	1200	920	1060	1254	1590	1680	2400	70	100	470x435x4	1500	32900.00	n. c.
<b>ELSCHEM</b>	Cheminée automatique (option ST411, TC507 ou ST630 obligatoire)											630.00	
<b>ELSCHEMCL</b>	Cheminée automatique + clapet d'air (ELS480S et +) (ST411, TC507 ou ST630 obligatoire)											920.00	
<b>SUPST411</b>	Remplacement programmateur ST310 par programmateur ST411 une zone											70.00	
<b>SUPST630</b>	Remplacement programmateur ST310 par programmateur ST630 3 zones (voir page 135)											590.00	
<b>ELS3ZST630</b>	Préparation 3 zones à partir du ELS330S sur demande (option ST630 obligatoire)											1110.00	
<b>VENTCONT</b>	Ventilation contrôlée pour ELS 480S sur demande (TC507 ou ST630 obligatoire)											1660.00	
<b>VENTCONT2</b>	Ventilation contrôlée pour ELS 750S et 1000S sur demande (TC507 ou ST630 obligatoire)											2010.00	
<b>KEPORTENS</b>	Ouverture de porte inversée de la droite vers la gauche											210.00	

n. c. : nous consulter



**PROGRAMMATEUR ST310**  
32 programmes modifiables avec 2 segments et palier de fin de cuisson réglables. Départ différé possible. Programme modifiable pendant la cuisson. Wifi intégré pour connexion avec l'application Rohde. Interface USB pour transfert de données. Clé USB incluse.



**PROGRAMMATEUR ST411**  
32 programmes modifiables avec 2 segments chacun. Montée ou descente en température et palier réglables pour chaque segment. Départ différé possible. Programme modifiable pendant la cuisson. Wifi intégré pour connexion avec l'application Rohde. Interface USB pour transfert de données. Clé USB incluse.



**PROGRAMMATEUR TC507**  
80 programmes modifiables avec 30 segments réglables. Départ différé. Possibilité de contrôler jusqu'à trois zones de chauffe et une cheminée automatique. Possibilité en option de le relier à un ordinateur.

Prix € hors taxes (TVA 20%)

## Fours électriques à tiroir ou sole mobile Série NW

Enfournement frontal

Tiroir jusqu'au NW300, sole mobile à partir du NW440

Chargement ergonomique et sans efforts sur 3 côtés

Température maxi 1300°C

Température d'utilisation régulière entre 900°C et 1230°C

Résistances sur tubes porteurs pour un rayonnement libre de la chaleur

5 faces chauffantes et répartition spéciale des résistances

Plaque de sole en SIC pour protéger la sole et permettre l'empilage des piliers

Revêtement de porte en acier inox structuré

Trappe d'entrée d'air semi-automatique fermant automatiquement après le petit-feu (NW150-NW300)

Commande motorisée de la trappe d'évacuation d'air pour une ventilation optimale (NW440 et +)

Programmeur B500 inclus dans le prix du four

**Prix départ usine - Livraison en supplément (installation et mise en place non comprises)**

**Installation, mise en place et mise en route en option (nous consulter)**

**GARANTIE 3 ANS SANS SUPPLEMENT** (voir le certificat de vente)

	Litres	Dimensions int. (mm)			Dimensions ext. (mm)			kW	Bran- chement électrique	Dimension plaques (mm)	Poids en Kg	Prix HT départ usine	Frais HT de livraison sans installation
		Largeur	Prof.	Hauteur	Largeur	Prof.	Hauteur						
<b>NW150</b>	150	430	530	620	790	1150	1600	11.0	mono ou tri	490x380	400	11400.00	230.00
<b>NW200</b>	200	500	530	720	860	1150	1700	15.0	triphase	490x450	460	12690.00	230.00
<b>NW300</b>	300	550	700	780	910	1320	1760	20.0	triphase	500x320	560	17290.00	260.00
<b>NW440</b>	450	600	750	1000	1000	1400	1830	30.0	triphase	550x360	970	19100.00	<b>n. c.</b>
<b>NW660</b>	660	600	1100	1000	1000	1750	1830	40.0	triphase	550x500	1180	25070.00	<b>n. c.</b>
<b>NW1000</b>	1000	800	1000	1250	1390	1760	2000	57.0	triphase	SP	1800	31490.00	<b>n. c.</b>
<b>SUPC540</b>	Remplacement programmeur B500 par programmeur C540											350.00	
<b>SUPP570</b>	Remplacement programmeur B500 par programmeur P570											820.00	
<b>CHARIOT1</b>	Chariot supplémentaire pour NW440											3680.00	
<b>CHARIOT2</b>	Chariot supplémentaire pour NW660											4320.00	
<b>CHARIOT3</b>	Chariot supplémentaire pour NW1000											5690.00	
<b>REGARDP</b>	Regard de porte											150.00	
<b>PORTINV</b>	Ouverture de porte inversée de la droite vers la gauche											290.00	

**n. c. : nous consulter**



FOUR NW300



### PROGRAMMEUR B500

5 programmes avec 4 étapes de cuisson. Écran tactile. Saisie simple via l'écran tactile. Affichage de l'état du programme avec l'heure de fin estimée. Affichage graphique des courbes de température et des données. Horloge en temps réel. Départ différé possible. Interface USB. Compatible Wi-Fi.

### PROGRAMMEUR C540

10 programmes avec 20 étapes de cuisson.

### PROGRAMMEUR P570

50 programmes avec 40 étapes de cuisson. Fonctions spéciales.

Prix € hors taxes (TVA 20%)



## Fours électriques à tiroir ou sole mobile Série NW/H

Enfournement frontal

Tiroir jusqu'au NW300/H, sole mobile à partir du NW440/H

Chargement ergonomique et sans efforts sur 3 côtés

Température maxi 1340°C

Température d'utilisation régulière entre 900°C et 1280°C

Résistances sur tubes porteurs pour un rayonnement libre de la chaleur

5 faces chauffantes et répartition spéciale des résistances

Plaque de sole en SIC pour protéger la sole et permettre l'empilage des piliers

Revêtement de porte en acier inox structuré

Trappe d'entrée d'air semi-automatique fermant automatiquement après le petit-feu (NW150/H-NW300/H)

Commande motorisée de la trappe d'évacuation d'air pour une ventilation optimale (NW440/H et +)

Programmeur B500 inclus dans le prix du four

**Prix départ usine - Livraison en supplément (installation et mise en place non comprises)****Installation, mise en place et mise en route en option (nous consulter)**

GARANTIE 3 ANS SANS SUPPLEMENT (voir le certificat de vente)

	Litres	Dimensions int. (mm)			Dimensions ext. (mm)			kW	Bran- chement électrique	Dimension plaques (mm)	Poids en Kg	Prix HT départ usine	Frais HT de livraison sans installation
		Largeur	Prof.	Hauteur	Largeur	Prof.	Hauteur						
<b>NW150/H</b>	150	430	530	620	790	1150	1600	15.0	triphasé	490x380	520	12260.00	230.00
<b>NW200/H</b>	200	500	530	720	860	1150	1700	20.0	triphasé	490x450	600	14090.00	230.00
<b>NW300/H</b>	300	550	700	780	910	1320	1760	27.0	triphasé	500x320	730	18590.00	260.00
<b>NW440/H</b>	450	600	750	1000	1000	1400	1830	40.0	triphasé	550x360	1260	20830.00	n. c.
<b>NW660/H</b>	660	600	1100	1000	1000	1750	1830	57.0	triphasé	550x500	1530	25950.00	n. c.
<b>NW1000/H</b>	1000	800	1000	1250	1390	1760	2000	75.0	triphasé	SP	2320	34280.00	n. c.
SUPC540	Remplacement programmeur B500 par programmeur C540											350.00	
SUPP570	Remplacement programmeur B500 par programmeur P570											820.00	
CHARIOT1	Chariot supplémentaire pour NW440/H											3680.00	
CHARIOT2	Chariot supplémentaire pour NW660/H											4320.00	
CHARIOT3	Chariot supplémentaire pour NW1000/H											5690.00	
REGARDP	Regard de porte											150.00	
PORTINV	Ouverture de porte inversée de la droite vers la gauche											290.00	

SP : découpe des plaques spéciale

**n. c. : nous consulter**

FOUR NW440/H

**PROGRAMMEUR B500**

5 programmes avec 4 étapes de cuisson.  
Écran tactile. Saisie simple via l'écran tactile. Affichage de l'état du programme avec l'heure de fin estimée. Affichage graphique des courbes de température et des données. Horloge en temps réel  
Départ différé possible  
Interface USB. Compatible Wi-Fi

**PROGRAMMEUR C540**

10 programmes avec 20 étapes de cuisson.

**PROGRAMMEUR P570**

50 programmes avec 40 étapes de cuisson.

Fonctions spéciales

Prix € hors taxes (TVA 20%)



## Fours électriques pour verre Série F pour fusing et thermoformage

Briques & acier inoxydable structuré

Température maxi 950°C

Résistances dans le couvercle.

Résistances supplémentaires sur le côté pour les modèles F75 et F110

Programmateur C540 inclus

Ouverture du couvercle amortie par vérins à gaz

Dispositif de sécurité ouverture/fermeture dans le couvercle

Silencieux grâce aux relais semi-conducteurs

Roulettes avec freins sur les modèles F75 et F 110

Prix départ usine - Livraison en supplément (installation et mise en place non comprises)

Installation, mise en place et mise en route en option (nous consulter)

GARANTIE 3 ANS SANS SUPPLEMENT (voir le certificat de vente)

	Litres	Dimensions int. (mm)			Dimensions ext. (mm)			kW en mono	kW en tri	Dimensions plaques (mm)	Poids en Kg	Prix HT départ usine	Frais HT de livraison sans installation
		Largeur	Prof.	Hauteur	Largeur	Prof.	Hauteur						
<b>F30</b>	30	Ø 410		230	650	800	500	2.0	-	Ø 350	50	3060.00	130.00
<b>F75</b>	75	750	520	230	950	880	680	3.6	5.5	490x350	80	4260.00	130.00
<b>F110</b>	110	930	590	230	1120	950	680	6.0	7.5	550x440	115	5020.00	200.00
<b>SUPHAUT</b>	Supplément pour surélévation des pieds par tranche de 130 mm											220.00	
<b>SUPC/P570</b>	Remplacement programmeur C540 par programmeur P570											470.00	



Four fusing F 30



Four fusing F 75



### PROGRAMMATEUR C540

10 programmes avec 20 étapes de cuisson. Écran tactile. Saisie simple via l'écran tactile. Affichage de l'état du programme avec l'heure de fin estimée. Affichage graphique des courbes de température et des données. Horloge en temps réel. Départ différé possible. Interface USB. Compatible Wi-Fi

### PROGRAMMATEUR P570

50 programmes modifiables avec 40 segments de cuisson. Fonctions spéciales



Four fusing F 110

Prix € hors taxes (TVA 20%)



## Fours électriques pour verre Série GF pour fusing et thermoformage

Briques & double paroi en acier inoxydable

Température maxi 950°C

Éléments chauffants dans le couvercle protégés par des tubes en verre de quartz

Programmeur C540 inclus

Ouverture du couvercle amortie par vérins à gaz

Dispositif de sécurité ouverture/fermeture dans le couvercle

Silencieux grâce aux relais semi-conducteurs

Roulettes avec freins

**Prix départ usine - Livraison en supplément (installation et mise en place non comprises)  
Installation, mise en place et mise en route en option (nous consulter)**

GARANTIE 3 ANS SANS SUPPLEMENT (voir le certificat de vente)

	Litres	Dimensions int. (mm)			Dimensions ext. (mm)			kW en mono	kW en tri	Dimensions plaques (mm)	Poids en Kg	Prix HT départ usine	Frais HT de livraison sans installation
		Largeur	Prof.	Hauteur	Largeur	Prof.	Hauteur						
<b>GF 75</b>	75	620	620	310	1100	965	1310	3.6	-	560x500	180	6710.00	200.00
<b>GF 240</b>	240	1010	810	400	1480	1155	1400	-	11	2x490x350	275	11140.00	200.00
<b>GF 600</b>	600	2010	1010	400	2480	1375	1400	-	22	<b>SP</b>	600	23530.00	<b>n. c.</b>
<b>GF 920</b>	920	2110	1160	400	2580	1525	1400	-	26	<b>SP</b>	850	25650.00	<b>n. c.</b>
<b>OUVOBS</b>	Supplément pour ouverture d'aération avec verre de regard											130.00	
<b>SUPC/P570</b>	Remplacement programmeur C540 par programmeur P570											470.00	
<b>TRAP01</b>	Supplément pour trappes de refroidissement dans le couvercle pour GF 240											820.00	
<b>TRAP02</b>	Supplément pour trappes de refroidissement dans le couvercle pour GF 600 & GF 920											1660.00	

**SP : découpe des plaques spéciale**  
**n. c. : nous consulter**



Four fusing GF 920



Four fusing GF 75



### PROGRAMMATEUR C540

10 programmes avec 20 étapes de cuisson. Écran tactile. Saisie simple via l'écran tactile. Affichage de l'état du programme avec l'heure de fin estimée. Affichage graphique des courbes de température et des données. Horloge en temps réel. Départ différé possible. Interface USB. Compatible Wi-Fi

### PROGRAMMATEUR P470

50 programmes modifiables avec 40 segments de cuisson. Fonctions spéciales

Prix € hors taxes (TVA 20%)

**BENTRUP**

**PROGRAMMATEUR TC66**  
**Couple K ou S**

6 programmes modifiables avec 2 segments réglables  
plus un palier de fin de cuisson réglable de 0 à 10 heures  
Descente en température réglable.  
Départ différé de 0 à 10 heures



		Prix HT
TC66	Programmeur TC66 avec connecteur mâle	295.00
CONNFEM	Connecteur femelle pour programmeur Bentrup	40.00

**BENTRUP**

**PROGRAMMATEUR TC88e**

20 programmes modifiables  
avec jusqu'à 9 segments réglables (réglage temps  
et température à atteindre) y compris palier de  
fin de cuisson et descente en température  
Départ différé de 0 à 10 heures  
couple K ou S



		Prix HT
TC88	Programmeur TC88 avec connecteur mâle	370.00
CONNFEM	Connecteur femelle pour programmeur Bentrup	40.00

**BENTRUP**

**PROGRAMMATEUR TC507 2 Zones**

80 programmes de 30 segments - départ différé  
2 zones de chauffe - couple K ou S  
Cheminée et trappe automatique en option  
Chaînage des programmes jusqu'à 792 segments en option  
Communication PC en option



		Prix HT
TC507	Programmeur TC507 2 zones avec connecteur mâle	750.00
CONNFEM2	Connecteur femelle pour TC507 2 zones	60.00

PRIX DES PROGRAMMATEURS POUR ACHAT SANS FOUR  
CES PROGRAMMATEURS PEUVENT ÉQUIPER TOUS TYPES DE FOURS

Prix € hors taxes (TVA 20%) départ usine



**PROGRAMMATEUR ST310**

32 programmes modifiables  
avec 2 segments et palier de fin de cuisson réglables.  
Départ différé possible.  
Programme modifiable pendant la cuisson.  
Wifi intégré pour connexion avec l'application Rohde.  
Interface USB pour transfert de données.  
Clé USB incluse.



		Prix HT
ST310	Programmeur ST310 en boîtier - avec connecteur mâle	350.00
CONNFEMT	Connecteur femelle pour ST310	44.00



**PROGRAMMATEUR ST411**

32 programmes modifiables  
avec 32 segments chacun.  
Montée ou descente en température et palier réglables pour chaque segment.  
Départ différé possible.  
Programme modifiable pendant la cuisson.  
Wifi intégré pour connexion avec l'application Rohde.  
Interface USB pour transfert de données.  
Clé USB incluse.



		Prix HT
ST411	Programmeur ST411 en boîtier - avec connecteur mâle	420.00
CONNFEMS	Connecteur femelle pour ST411	60.00



**PROGRAMMATEUR ST630**

contrôle de 3 zones de chauffe  
32 programmes modifiables  
avec 32 segments chacun.  
Montée ou descente en température et palier réglables pour chaque segment.  
Départ différé possible.  
Programme modifiable pendant la cuisson.  
Interface USB pour transfert de données. Clé USB incluse.  
Relais de commande en option (requiert un connecteur CPC 19)



		Prix HT
ST630	Programmeur ST630 en boîtier - avec connecteur mâle	940.00
ST630RC	Option relais de commande (2 commandes) pour ST630	90.00
CONNFEMS	Connecteur femelle pour ST630	60.00



**PROGRAMMATEUR TC507 1 zone**

80 programmes modifiables  
avec 30 segments réglables.  
Départ différé  
1 zone de chauffe  
Possibilité de contrôler jusqu'à trois zones en option  
de chauffe et une cheminée automatique.  
Possibilité en option de le relier à un ordinateur



		Prix HT
TC507	Programmeur TC507 1 zone en boîtier - avec connecteur mâle	610.00
CONNFEMT	Connecteur femelle pour TC507 1 zone	60.00

PRIX DES PROGRAMMATEURS POUR ACHAT SANS FOUR  
CES PROGRAMMATEURS PEUVENT ÉQUIPER TOUS TYPES DE FOURS

Prix € hors taxes (TVA 20%) départ usine



## Fours à gaz Série TG

Air induit - flamme renversée

Enfournement vertical

Brique & acier inox

Température maxi 1320°C

Complet avec brûleur propane, sécurité de flamme, manodétendeur

Ouverture et fermeture du couvercle assistée par vérins à gaz

Équipement pyrométrique inclus comprenant  
un indicateur à lecture digitale et une canne pyrométrique couple S

Hotte sortie cheminée et roulettes dont 2 avec freins en option

Prix départ usine - Livraison en supplément (installation et mise en place non comprises)

Installation, mise en place et mise en route en option (nous consulter)

GARANTIE 2 ANS SANS SUPPLEMENT (voir le certificat de vente)

	Litres	Dimensions int. (mm)		Dimensions ext. (mm)			kW	Gaz utilisé	Diamètre plaques (mm)	Poids en Kg	Prix HT départ usine	Frais HT de livraison sans installation
		Diamètre	Hauteur	Largeur	Prof.	Hauteur						
<b>TG 80</b>	80	Ovale 520x500	450	870	800	760	20	propane	420	120	4140.00	180.00
<b>TG 170</b>	170	Ovale 650x640	530	1020	930	830	40	propane	550	150	5340.00	180.00
<b>TG 220</b>	220	Ovale 650x640	690	1020	930	990	40	propane	550	180	6360.00	230.00
<b>TG 270</b>	270	Ovale 770x640	690	1130	930	990	40	propane	SP	200	7490.00	230.00
TGHOTTE	Hotte sortie cheminée (diamètre sortie de hotte : 150 mm)										250.00	
TGROUL	4 roulettes pour fours série TG (dont 2 avec freins)										130.00	



Four TG 80



Brûleur

Prix € hors taxes (TVA 20%) départ usine



### Fours raku à gaz Série TR

Air induit - flamme directe

Enfournement vertical

Brique & acier inox

Température maxi 1150°C

Ouverture du couvercle assistée par vérin(s) à gaz (sauf Vario)

**Four complet incluant : Brûleur avec sécurité de flamme sur pied, raccord gaz, manodétendeur, indicateur pyrométrique et canne pyrométrique couple K**

Roulettes dont 2 avec freins en option

**Prix départ usine - Livraison en supplément (installation et mise en place non comprises)  
Installation, mise en place et mise en route en option (nous consulter)**

GARANTIE 2 ANS SANS SUPPLÉMENT (voir le certificat de vente)

	Litres	Dimensions int. (mm)		Dimensions ext. (mm)			kW	Gaz utilisé	Diamètre plaques (mm)	Poids en Kg	Prix HT départ usine	Frais HT de livraison sans installation
		Diamètre	Hauteur	Largeur	Prof.	Hauteur						
<b>TR 44</b>	56	400	350	620	650	790	30	propane	350	60	1980.00	170.00
<b>TR 80</b>	101	460	500	680	710	840	30	propane	420	80	2570.00	170.00
<b>TR 80 VARIO</b>	101	460	500	680	710	840	30	propane	420	80	2570.00	170.00
<b>ANVARIO</b>	Anneau de rehausse pour four TR 80 VARIO (2 anneaux maximum) - hauteur : 230 mm										610.00	140.00
<b>TR 170</b>	216	610	580	850	850	920	30	propane	560	120	2950.00	180.00
KITTR	Brûleur avec sécurité de flamme sur pied, raccord gaz, manodétendeur, indicateur de température à pile Rohde + canne pyrométrique couple K										860.00	
TGROUL	4 roulettes pour fours série TR (dont 2 avec freins)										130.00	



Four TR 80



Four TR 80 VARIO



Four TR 80 VARIO avec 2 anneaux supplémentaires

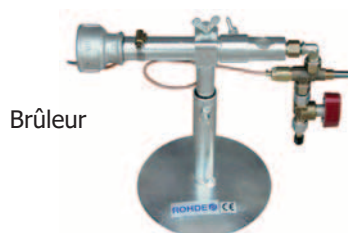

Brûleur

Prix € hors taxes (TVA 20%) départ usine



## Fours à gaz Série KG

Air induit - flamme renversée - Température maxi 1320°C

Enfournement frontal - Brique & acier inox

Température maxi 1320°C

**Complet avec brûleurs, sécurité de flamme, manodétendeur et hotte inox,**

Diamètre de sortie de hotte : 150mm pour le KG 250 , 200mm pour les autres

Ouverture de porte de la gauche vers la droite, brûleurs des 2 cotés des fours et cheminée à l'arrière, sauf KG 250 : brûleurs à gauche et cheminée à droite

Équipement pyrométrique inclus comprenant

un indicateur à lecture digitale et une canne pyrométrique couple S

Prix départ usine - Livraison en supplément (installation et mise en place non comprises)

Installation, mise en place et mise en route en option (nous consulter)

GARANTIE 2 ANS SANS SUPPLÉMENT (voir le certificat de vente)

	Volume utile (litres)	Dimensions int. (mm)			Dimensions ext. (mm)			Nombre brûleurs	Temps de cuisson	Pression	Dimension plaques (mm)	Poids en Kg	Prix HT départ usine	Frais HT de livraison sans installation
		Larg.	Prof.	Haut.	Larg.	Prof.	Haut.							
<b>KG 250 A</b>	259	540	670	760	1190	1035	1880	2x40 kW	6 à 10 h en moyenne	Pression 150 à 1500 mbar	600x500	590	11250.00	400.00
<b>KG 340 A</b>	343	700	760	760	1510	1240	1880	4x80 kW			550x340x2	800	14190.00	n. c.
<b>KG 500 A</b>	500	610	870	980	1420	1460	2210	4x80 kW			560x380x2	900	16460.00	n. c.
<b>KG 750 A</b>	767	830	890	1140	1640	1390	2360	4x80 kW			400x400x4	1020	19440.00	n. c.
<b>KG 1000 A</b>	1012	830	1050	1210	1640	1550	2440	6x120 kW			480x400x4	1250	22320.00	n. c.
<b>KG 250 A S</b>	259	540	670	760	1190	1035	1880	2x40 kW	6 à 10 h en moyenne	Basse pression jusqu'à 25mbar	600x500	590	12770.00	400.00
<b>KG 340 A S</b>	343	700	760	760	1510	1240	1880	4x80 kW			550x340x2	800	17460.00	n. c.
<b>KG 500 A S</b>	500	610	870	980	1420	1460	2210	4x80 kW			560x380x2	900	19730.00	n. c.
<b>KG 750 A S</b>	767	830	890	1140	1640	1390	2360	4x80 kW			400x400x4	1020	22710.00	n. c.
<b>KG 1000 A S</b>	1012	830	1050	1210	1640	1550	2440	6x120 kW			480x400x4	1250	26730.00	n. c.
<b>Attention :</b> Brûleurs Servojet pour les KG A S gaz naturel - Compresseur d'air nécessaire mais non fourni												n. c. : nous consulter		
	Régulations automatiques											n. c. : nous consulter		
	Mesure de l'oxygène											n. c. : nous consulter		
KGPORTE	Option ouverture de porte inversée de la droite vers la gauche											210.00		



Four KG 500

Prix € hors taxes (TVA 20%) départ usine



## Briques

Réf.	Briques réfractaires JM - Dimensions: 220 x 110 x 60 mm	Prix HT 1à24	Prix HT + de 25
BRIQ23	JM 23 - 1260 °C - pour fours Raku ou Faience	4.17	3.60
BRIQ26	JM 26 - 1430 °C - pour fours à grès (gaz ou électriques)	5.24	4.52
BRIQ28	JM 28 - 1540 °C - pour la très haute température (gaz ou électrique)	5.62	5.38

## Ciments & colles réfractaires - Mastic - Joints de porte

Réf.		Prix HT
BLAK20	Ciment réfractaire Blakite - seau de 20 kg	57.50
BLAK2.5	Ciment réfractaire Blakite - seau de 2.5 kg	20.30
BLAK03	Ciment réfractaire Blakite - pot de 300 gr	10.15
THERM15	Colle Thermafix pour coller la fibre céramique - seau de 15 kg	50.60
THERM01	Colle Thermafix pour coller la fibre céramique - pot de 1 kg	10.70
MASTREF003	Mastic réfractaire pour boucher et jointer - pot de 300 gr	5.30
MASTREF01	Mastic réfractaire pour boucher et jointer - seau d' 1 Kg	10.50
MASTREF50	Mastic réfractaire pour boucher et jointer - seau de 50 Kg	88.66
COLLAFEU	Collafeu - colle les pièces cassées crues ou cuites - possibilité d'émailler par dessus - pot de 300 g	11.05
COLLAFEU01	Collafeu - colle les pièces cassées crues ou cuites - possibilité d'émailler par dessus - seau de 1 kg	13.95
COLLAFEU10	Collafeu - colle les pièces cassées crues ou cuites - possibilité d'émailler par dessus - seau de 10 Kg	40.21
PATCH	Patch à Tach - colle pour réparation argile - pot de 59 ml	4.38
TRESSE1	Tresse pour joint de porte en fibre 607 Bio avec renfort NI-CR - section 20x20 mm - le mètre	19.30
TRESSE2	Tresse pour joint de porte en fibre 607 Bio avec renfort NI-CR - diamètre 25 mm - le mètre	21.30
TRESSE3	Tresse pour joint de porte en fibre 607 Bio avec renfort NI-CR - diamètre 30 mm - le mètre	26.00



## Fixations pour fours

Réf.		Prix HT
TIGE310T	Tige filetée inox AISI 310 (haute température) - diamètre 6 mm - la tige de 1 m	31.40
TIGE310M	Tige filetée inox AISI 310 (haute température) - diamètre 6 mm - moins de 1 m (prix au mètre)	40.80
CERAFIX1	Ancrage complet Cerafix N°1 - 1450 °C - rondelle diamètre 50 mm + goujon céramique fileté 70 mm	11.90
CERAFIX9	Ancrage complet Cerafix N°9 - 1450 °C - rondelle diamètre 50 mm + goujon céramique fileté 120 mm	14.70
ECROU310	Ecrou inox AISI 310 M6 - haute température - filetage métrique 6 mm	1.60



Prix € hors taxes (TVA 20%) départ entrepôt

## Panneaux isolants 2ème couche "face froide"

Réf.		Prix HT
	<b>BLOK SUPERWOOL PLUS - maxi 800 °C</b> - à base de fibre non toxique Robuste, léger, résistant aux chocs thermiques - Traité hydrofuge - Doit être utilisé en face froide	
BLOK0800/30	Panneau de 1000 x 600 x épaisseur 30 mm	24.70
BLOK0800/40	Panneau de 1000 x 600 x épaisseur 40 mm	32.60
BLOK0800/50	Panneau de 1000 x 600 x épaisseur 50 mm	40.80
	<b>BLOK SUPERWOOL PLUS - maxi 1000 °C</b> - à base de fibre non toxique Robuste, léger, résistant aux chocs thermiques - Traité hydrofuge - Doit être utilisé en face froide	
BLOK1000/30	Panneau de 1000 x 600 x épaisseur 30 mm	32.00
BLOK1000/40	Panneau de 1000 x 600 x épaisseur 40 mm	42.70
BLOK1000/50	Panneau de 1000 x 600 x épaisseur 50 mm	53.10
	<b>BLOK SUPERWOOL PLUS - maxi 1100 °C</b> - à base de fibre non toxique Robuste, léger, résistant aux chocs thermiques - Traité hydrofuge - Doit être utilisé en face froide	
BLOK1100/30	Panneau de 1000 x 600 x épaisseur 30 mm	38.20
BLOK1100/40	Panneau de 1000 x 600 x épaisseur 40 mm	50.90
BLOK1100/50	Panneau de 1000 x 600 x épaisseur 50 mm	63.60
	<b>SILICATE DE CALCIUM EUROSILCA - maxi 1100°C</b> - plaques en silicate de calcium sans fibre Fort pouvoir isolant - Bonne résistance mécanique - Doit être utilisé en face froide	
SILCA25	Panneau de 1000 x 500 x épaisseur 25 mm	10.70
SILCA50	Panneau de 1000 x 500 x épaisseur 50 mm	41.30

## Fibre en panneaux rigides 1ère couche "face chaude"

	<b>BOARD 607 HT 1300 °C - NON TOXIQUE</b> utilisation pour les fours électriques jusqu'à 1300°C maxi - retrait 1% environ	
BOARD607/25	Panneau de fibre rigide 1200 x 1000 mm - épaisseur 25 mm	158.90
BOARD607/40	Panneau de fibre rigide 1200 x 1000 mm - épaisseur 40 mm	223.10
BOARD607/50	Panneau de fibre rigide 1200 x 1000 mm - épaisseur 50 mm	258.40
	<b>BOARD 607 HT-C - NON TOXIQUE</b> - panneau de faible épaisseur pour utilisations spéciales	
BOARD607/10	Panneau de fibre rigide 1200 x 1000 mm - épaisseur 10 mm	46.40

## Fibre en nappe

		Prix HT mètre	Prix HT rouleau
	<b>FIBRE EN NAPPE SUPERWOOL PRIME 1300 °C NON TOXIQUE</b> - densité : 128 kg/m <sup>3</sup> utilisation pour les fours électriques et gaz jusqu'à 1150°C en intensif et 1200 °C en pointe		
FIBREBIO	Rouleau de 7.32 x 0.61 m - épaisseur 25 mm - poids: 14.3 kg - surface du rouleau: 4.46 m <sup>2</sup>	35.31	117.70
FIBRE607/13	Rouleau de 14.64 x 0.61 m - épaisseur 13 mm - poids: 14.3 kg - surface du rouleau: 8.93 m <sup>2</sup>	19.41	129.40
	<b>FIBRE EN NAPPE SUPERWOOL HT 1300 °C NON TOXIQUE</b> - densité : 128 kg/m <sup>3</sup>		
FIBRE607/06	Rouleau de 5.5 x 0.61 m - épaisseur: 6 mm - surface du rouleau: 3.36 m <sup>2</sup>	10.59	35.30
	<b>FIBRE EN NAPPE CERACHEM 1425 °C classe 2 toxique</b> - densité : 128 kg/m <sup>3</sup> la meilleure fibre pour les fours à gaz - utilisation réservée aux professionnels pour les fours électriques & gaz jusqu'à 1300°C en utilisation intensive et 1350 °C en pointe		
FIBRE1430	Rouleau de 7.32 x 0.61 m - épaisseur: 25 mm - poids: 14.3 kg - surface du rouleau: 4.46 m <sup>2</sup>		158.60

## Fibre papier

		Prix HT
	<b>FIBRE PAPIER - SUPERWOOL PAPER HT - NON TOXIQUE- 1300 °C</b> - convient pour le verre utilisation jusqu'à 1150°C en intensif et 1200 °C en pointe	
SUPERW1	Épaisseur 1 mm : rouleau de 40 m x 1 m	296.60
SUPERW2	Épaisseur 2 mm : rouleau de 20 m x 1 m	296.60
SUPERW3	Épaisseur 3 mm : rouleau de 15 m x 1 m	324.00
SUPERW4	Épaisseur 4 mm : rouleau de 10 m x 1 m	290.20

**Gants de protection haute température**

Réf.		Prix HT
GANT1J	Gant 1J niveau 1 court - pour chaleur de contact jusqu'à 100°C - Jersey intérieur gratté - couleur marron - poignet tricoté de 6 cm - taille unique - la paire	4.40
GANT1C	Gant 1C 100 % coton jersey gratté piqué - Paume et dos (grattage intérieur) - pour chaleur de contact jusqu'à 250°C - Manchette toile de 15 cm. Long : 34 cm - taille unique - la paire	11.90
GANT3AF	Gant 3AF niveau 3 court - isolation thermique jusqu'à 350°C - double tricotage jauge 7 en coton avec pavés nitrile anti-dérapant - taille 8 & 10 - la paire	17.00
GANT3AC	Gant 3AC niveau 3 long - Aratherm confort tricoté lourd Kevlar - doublé d'un gant tricoté 100% coton - manchette en toile de coton ignifugée verte de 15 cm - Ambidextre - longueur totale 37 cm - 18.5 secondes à 250 °C et 13.3 secondes à 350 °C - la paire	62.80
GANTKC	Gant KC niveau 3 long - Kermel et bouclette noire - manchette en croûte de cuir 18 cm longueur totale 35 cm - 10 secondes à 500 °C - la paire	83.80
GANT4IH	Gant 4IH de niveau 4 destiné à saisir et déplacer rapidement des pièces chaudes - manchette de 20 cm - l'alternance du Kevlar et du tissu de verre assure une excellente isolation à la température de contact (résiste jusqu'à 20 secondes à 900 °C) ainsi qu'une bonne protection contre les projections.	244.60



Gants 1J

Gants 1C

Gants 3AF

Gants 3AC

Gants KC



Gants 41H

Tabliers de protection haute température

Réf.		Prix HT
	<b>TABLIERS</b>	
TABCUIR090	Tablier 90 cm en cuir croûte gris et bleu (réfléchissant la chaleur) - lanières en 100% coton (360 g/m <sup>2</sup> ) ignifugé, fermées par boucle en plastique - couture avec fils para-aramide Kevlar - protection contre les grosses projections d'éléments en fusion - taille unique	39.30
TABCUIR110	Tablier 110 cm en cuir croûte gris et bleu (réfléchissant la chaleur) - lanières en 100% coton (360 g/m <sup>2</sup> ) ignifugé, fermées par boucle en plastique - couture avec fils para-aramide Kevlar - protection contre les grosses projections d'éléments en fusion - taille unique	41.60
TABALUM	Tablier 100% para-aramide aluminisé - réglable par lanières au cou et à la taille. Réfléchit les rayons infrarouges et offre une excellente protection contre la chaleur radiante. Protège également des éléments en fusion qui ne restent pas sur le tablier mais glissent et tombent au sol - taille unique	139.00



Protection faciale, cagoule, guêtres et manchettes de protection haute T°

Réf.		Prix HT
CAGOULE	Cagoule ignifugée - large couvre-épaules - permet le port d'une protection faciale - rabat facial réglable, fermeture par Velcro - 100% coton avec traitement ignifugé - couture avec fils aramide - taille unique	50.10
GUETRE	Guêtres en cuir croûte conçues pour protéger contre les grosses projections d'éléments en fusion. fermeture latérale par double Velcro - couvre entièrement la chaussure - taille unique	35.10
MANCHET	Manchettes en cuir croûte conçues pour protéger contre les grosses projections d'éléments en fusion. serrage élastique aux 2 extrémités - couvre entièrement l'avant-bras - taille unique	26.00

Prix € hors taxes (TVA 20%) départ entrepôt

**Fils de résistances Kanthal**

Réf.			1 à 99 m	+ de 100 m
KANTHAL1	Kanthal A1 - 1400 °C - Diamètre 1.0 mm	1.847 Ohm/m	2.40	2.10
KANTHAL1.6	Kanthal A1 - 1400 °C - Diamètre 1.6 mm	0.721 Ohm/m	3.10	2.70
KANTHAL2	Kanthal A1 - 1400 °C - Diamètre 2.0 mm	0.462 Ohm/m	3.90	3.40
KANTHAL3	Kanthal A1 - 1400 °C - Diamètre 3.0 mm	0.205 Ohm/m	6.40	5.50
KANTHALD1	Kanthal D - 1300 °C - Diamètre 1.0 mm	1.719 Ohm/m	2.00	1.70
KANTHALD1.5	Kanthal D - 1300 °C - Diamètre 1.5 mm	0.764 Ohm/m	2.80	2.40
KANTHALD1.8	Kanthal D - 1300 °C - Diamètre 1.8 mm	0.531 ohm/m	3.60	3.10
KANTHAL	Tous diamètres - vente par bobine minimum 5 Kg - prix sur demande			

**Tubes céramiques pour support de résistances**

Réf.		Prix au mètre
TUBELG1	Diamètre extérieur 20 mm / diamètre intérieur 12 mm	32.70
TUBELG2	Diamètre extérieur 25 mm / diamètre intérieur 15 mm	35.30
TUBELG3	Diamètre extérieur 30 mm / diamètre intérieur 20 mm	38.60
TUBELG4	Diamètre extérieur 36 mm / diamètre intérieur 28 mm	39.40
TUBELG5	Diamètre extérieur 70 mm / diamètre intérieur 58 mm	69.10

**Pyromètre à pile couple S**

Réf.		Prix HT
PYROPILS	Pyromètre à pile couple S (0-1300°C) + cordon compensation	110.00



Pyromètre à pile couple S

**Ensemble pyrométrique à pile couple K**

Réf.		Prix HT
PYROPILR	Ensemble pyrométrique à pile couple K (0-1100°C) comprenant un lecteur digital, une canne métallique de longueur 100 mm, un cordon de compensation, une fiche amovible et un étui	39.50

**Cordons de compensation**

Réf.		le mètre
CABLECK	Couple K (vert) - gaine silicone	3.40
CABLECS	Couple S (orange) - gaine silicone	3.40

**Cannes pyrométriques type K - chromel alumel (Ni-Cr-Ni)**

Réf.		Prix HT	Réf.		Prix HT
<b>Emperlée avec domino</b>			<b>Avec tête aluminium étanche</b>		
CPK110STE	longueur 110 mm	41.54	CPK140AT	longueur 140 mm	96.18
CPK130STE	longueur 130 mm	46.44	CPK160AT	longueur 160 mm	96.50
<b>Avec domino sans tête</b>			CPK200AT	longueur 200 mm	97.48
CPK140ST	longueur 140 mm	73.74	CPK250AT	longueur 250 mm	99.77
CPK160ST	longueur 160 mm	74.39	CPK300AT	longueur 300 mm	100.96
CPK200ST	longueur 200 mm	75.70	CPK350AT	longueur 350 mm	105.42
CPK250ST	longueur 250 mm	77.22	CPK400AT	longueur 400 mm	107.77
CPK300ST	longueur 300 mm	78.96	CPK450AT	longueur 450 mm	109.98
CPK350ST	longueur 350 mm	80.48	CPK500AT	longueur 500 mm	113.35



Canne emperlée avec domino



Canne sans tête avec domino

**Cannes pyrométriques type S - platine rhodium (Pt-Rh-Pt)**

Réf.		Prix HT	Réf.		Prix HT
<b>Avec domino sans tête</b>			<b>Avec tête aluminium étanche</b>		
CPS140ST	longueur 140 mm	102.50	CPS160AT	longueur 160 mm	164.54
CPS160ST	longueur 160 mm	106.19	CPS200AT	longueur 200 mm	182.21
CPS200ST	longueur 200 mm	120.47	CPS250AT	longueur 250 mm	203.60
CPS250ST	longueur 250 mm	134.36	CPS300AT	longueur 300 mm	225.14
CPS300ST	longueur 300 mm	155.92	CPS350AT	longueur 350 mm	246.48
CPS350ST	longueur 350 mm	173.66	CPS400AT	longueur 400 mm	267.93



Canne avec tête alu

**Canne pyrométrique métallique raku type K**

Réf.		Prix HT
CPR200	Canne pyrométrique métallique avec domino - sans cordon longueur 200 mm - Temp. max 1100°C - pour la cuisson raku	42.00



Canne raku CPR200

Prix € hors taxes (TVA 20%) départ entrepôt

## Cônes Orton (Montres fusibles)

Réf.		Unité	Boite
CONE	Cône pyrométrique Orton regular GM - à placer avec un peu d'argile ou dans les supports - Il est nécessaire de respecter l'angle correct afin d'avoir une lecture précise - unité ou par boîte de 50	0.95	31.50
CONECC	Cône pyrométrique Orton PM 30 mm - <i>Coupe-circuit</i> pour fours de type kiln sitter - unité ou par boîte de 50	0.53	21.00
CONESS	Cône pyrométrique Orton <i>self supporting</i> (auto-portant) - La base du cône est plus large et assure une meilleure stabilité ainsi qu'un angle correct - unité ou par boîte de 25	1.06	21.00
CONESUP	Support pour 3 cônes avec encoches - permet de respecter la bonne orientation angulaire du cône afin d'avoir une lecture correcte de l'état de cuisson - unité ou par boîte de 50	2.75	88.00

Règle générale concernant les cônes pyrométriques (ou montres fusibles) : les températures données dans le tableau ci-dessous sont données pour une vitesse de chauffe. Si la montée en température est plus rapide, le cône tombera après la température indiquée, et dans le cas contraire, avant.

### TEMPÉRATURES INDIQUÉES PAR LES CÔNES ORTON

Vitesse de chauffe en °C/heure pendant les 100 derniers °C						Vitesse de chauffe en °C/heure pendant les 100 derniers °C					
N° cône	Cones GM Regular		Cones Self Supporting		Cones PM	N° cône	Cones GM Regular		Cones Self Supporting		Cones PM
	60°C/h	150°C/h	60°C/h	150°C/h	300°C/h		60°C/h	150°C/h	60°C/h	150°C/h	300°C/h
019	676	693	678	695	723	04	1060	1070	1063	1077	1098
018	712	732	715	734	752	03	1086	1101	1086	1104	1131
017	736	761	738	763	784	02	1101	1120	1102	1122	1148
016	769	794	772	796	825	01	1117	1137	1119	1138	1178
015	788	816	791	818	843	1	1136	1154	1137	1154	1184
014	807	836	807	838	870	2	1142	1162	1142	1164	1190
013	837	859	837	861	880	3	1152	1168	1152	1170	1196
012	858	880	861	882	900	4	1160	1181	1162	1183	1209
011	873	892	875	894	915	5	1184	1205	1186	1207	1221
010	898	913	903	915	919	6	1220	1241	1222	1243	1255
09	917	928	920	930	955	7	1237	1255	1239	1257	1264
08	942	954	942	956	983	8	1247	1269	1249	1271	1300
07	973	985	976	987	1008	9	1257	1278	1260	1280	1317
06	995	1011	998	1013	1023	10	1282	1303	1285	1305	1330
05-1/2	1012	1023	1015	1025	1043	11	1293	1312	1294	1315	1336
05	1030	1046	1031	1044	1062	12	1304	1324	1306	1326	1355



Cônes pyrométriques et support

## Anneaux de température PTCR

Le contrôle de la cuisson avec des anneaux de température (PTCR), permet d'enregistrer de façon très précise la chaleur vraiment reçue par la pièce cuite, aussi bien par rayonnement que par transfert de chaleur. Les anneaux peuvent être posés sur les plaques d'enfournement ou sur les pièces elles-mêmes. Dimensions des anneaux : diamètre 20 mm, épaisseur 0.7 mm

Réf.		Unité	Par boîte de 15
PTCRLTH	Anneau de température PTCR LTH - Plage d'utilisation: 970-1250°C	1.80	1.60
PTCRSTH	Anneau de température PTCR STH - Plage d'utilisation: 1130-1400°C	1.80	1.60
PTCRETH	Anneau de température PTCR ETH - Plage d'utilisation: 850-1100°C	1.80	1.60
PIEDACOU	Pied à coulisse digital pour lecture des anneaux PTCR - précision 0.01 mm	28.00	



ETH

LTH

STH

Anneaux PTCR



Pied à coulisse digital

Prix € hors taxes (TVA 20%) départ entrepôt

Pour fabriquer votre four Raku il vous faudra disposer d'un certain nombre d'outils, dont une meuleuse avec des disques pour découper le métal, une scie sauteuse avec des lames pour métal, une perceuse, 2 ou 4 poignées en métal, de la visserie, des rivets pop (en option), un cutter, des gants, un masque jetable, si possible une combinaison jetable... **sans oublier un des kits raku S20.**

Le bidon devra si ce n'est pas déjà le cas être nettoyé de tous les résidus de produits qu'il a pu contenir.

La fibre sera maintenue à l'intérieur du bidon par des boutons qui peuvent être fabriqués de plusieurs façons au choix : boutons type «chemise», bouton type «par-dessus», dans les 2 cas les boutons doivent être fabriqués avec la terre à creuset TCV de préférence, avec un diamètre de 4 à 5 cm et doivent être biscuités.

Bouton type chemise  Bouton type pardessus 

Certaines personnes utilisent des trépieds «pâtes de coq».

Le bidon devra être découpé à l'aide de la meuleuse en 2 ou trois parties et pourra être retourné auparavant pour que la ou les bondes se retrouvent sous le four.

Dans la partie basse il faudra prévoir le trou pour le brûleur. On pourra faire une découpe ronde (diamètre 80 mm) ou mieux une ouverture carrée de 100 mm de côté. Cette ouverture devra être faite à environ 15 cm du bas du bidon.

Pour la cheminée il faudra prévoir une ouverture carrée de 100 mm de côté, ou bien un système pour insérer une brique qui sera percée avec une ouverture de 140 mm par 70 mm.

Prévoir un trou à environ 2/3 de la hauteur en partant du bas pour faire passer la canne pyrométrique.

Pour le fond il faudra utiliser 2 ou 3 couches de fibre en 25mm d'épaisseur.

La fibre se coupe avec un cutter mais il faut se protéger avec des gants, un masque et si possible une combinaison jetable car la fibre bien que non toxique peut-être irritante pour la peau et les yeux.

Pour les côtés du bidon et le couvercle on utilise en général 2 couches de fibre 25mm d'épaisseur qui sera maintenue par les boutons en argile que vous aurez fabriqués ceux-ci étant espacés d'environ 20cm.

Attention après la pose de la première couche de fibre sur les côtés le diamètre diminue, il faut donc diminuer les dimensions pour la 2ème couche de fibre. Penser à décaler les joints de coupes des 2 couches.

En hauteur penser à laisser dépasser la fibre de 30 à 40 mm au dessus du bord du bidon de façon à assurer une meilleure étanchéité entre les différentes parties du four.

Pour attacher la fibre utiliser les boutons que vous avez fabriqués (ou les trépieds «pâte de coq») que vous attacherez à l'extérieur (après avoir percé la tôle du bidon) avec du fil Kanthal qui passera dans les perforations des boutons ou autour des trépieds. Pour fixer le fil à l'extérieur du bidon vous pouvez soit le replier, soit utiliser pour le coincer des rivets pop ou des vis auto perforantes.

Pour le passage du brûleur découper dans la fibre un trou rond de 75 mm de diamètre. Découper dans la fibre l'ouverture pour la cheminée.

Fixer les poignées qui vous permettront de soulever les différentes partie du four.

Ceci n'étant que nos conseils, vous pouvez évidemment effectuer toute amélioration qui peut vous paraître utile (mise en place de charnières pour l'ouverture du couvercle, rajout d'une potence pour faire un four à cloche, utilisation de briques pour le fond du four, rajout d'un socle à roulettes, ...)



Kits pour la construction de fours raku

Réf.		Prix HT
KITS20	<b>Kit Raku S20 simple</b> 1 Rouleau de fibre 607 HT 25mm 1 Brûleur S20R <b>sans</b> sécurité 1 manodétendeur réglable 0-1.5 bar 1 Raccord gaz 1.5 m 10 m de fil Kanthal D 1.5 mm Ce kit convient pour un bidon de 200 litres ( <b>non fourni</b> )	343.00
KITS20S	<b>Kit Raku S20 avec sécurité</b> 1 Rouleau de fibre 607 HT 25mm 1 Brûleur S20RS <b>avec</b> sécurité 1 manodétendeur réglable 0-1.5 bar 1 Raccord gaz 1.5 m 10 m de fil Kanthal D 1.5 mm Ce kit convient pour un bidon de 200 litres ( <b>non fourni</b> )	429.00
SUPERKITS20	<b>Super Kit Raku S20</b> 1 Kit raku S20 simple <b>PLUS</b> : + 1 indicateur pyrométrique à pile avec etui et canne pyrométrique raku 100 mm + 1 pince à raku C67 + 1 paire de gants longs 1C + 1 plaque réfractaire raku d. 350 mm + 3 quilles de hauteur 120 mm	498.00
SUPERKITS20S	<b>Super Kit Raku S20 avec sécurité</b> 1 Kit raku S20 avec sécurité <b>PLUS</b> : + 1 indicateur pyrométrique à pile avec etui et canne pyrométrique raku 100 mm + 1 pince à raku C67 + 1 paire de gants longs 1C + 1 plaque réfractaire raku d. 350 mm + 3 quilles de hauteur 120 mm	598.00

Attention : les brûleurs sans sécurité ne doivent pas être utilisés en intérieur.

Ces différents kits sont prévus pour être montés par des personnes qui ont un bon sens du bricolage et qui disposent d'outillage adéquat, notamment pour le façonnage du bidon. Nous ne fournissons pas de plan de montage car celui-ci est le fruit de votre propre choix, cependant nous pouvons vous fournir un certain nombre de conseils de montage.

Canne spéciale raku



Pyromètre à pile

Cordon de compensation



Gants de protection 1C

Quilles



Plaque réfractaire



Bidon 200 L (non fourni)



Fil Kanthal



FIBRE 607 HT



Brûleur S20R



Brûleur S20RS avec sécurité

Raccord flexible gaz



Manodétendeur

Pince à raku C67





## Kit pour four raku Rohde

Réf.		Prix HT
KITTRB	Kit comprenant un brûleur 30 Kw sur pied sans sécurité avec robinet d'arrêt, un raccord gaz (longueur 3m) et un manodétendeur	362.00



Kit raku Rohde

## Brûleur à gaz

Réf.		Prix HT
<b>Torches avec robinet d'arrêt 1/4 de tour sans sécurité</b>		
S20R	S20R (27 kW) + robinet 1/4 de tour avec entrée mâle 20x150	145.00
S40R	S40R (54 kW) + robinet 1/4 de tour avec entrée mâle 20x150	183.50
TF40R	TF40R coudée (54 kW) + rob.1/4 de tour - entrée M 20x150	242.80
<b>Torches avec robinet d'arrêt 1/4 de tour et sécurité (allumage manuel)</b>		
S20RS	S20R + sécurité	255.40
S40RS	S40R + sécurité	296.70
TF40RS	TF40R coudée + sécurité	333.60
<b>Torches avec robinet d'arrêt 1/4 de tour, sécurité et allumage piezzo</b>		
S20RSP	S20RS + allumage piezzo	305.70
S40RSP	S40RS + allumage piezzo	347.10
<b>Pièces de rechange</b>		
INJECT	Injecteur de rechange ou de diamètre spécifique	11.40
THSEC	Thermocouple de sécurité Lg 450 M8 D6	22.70

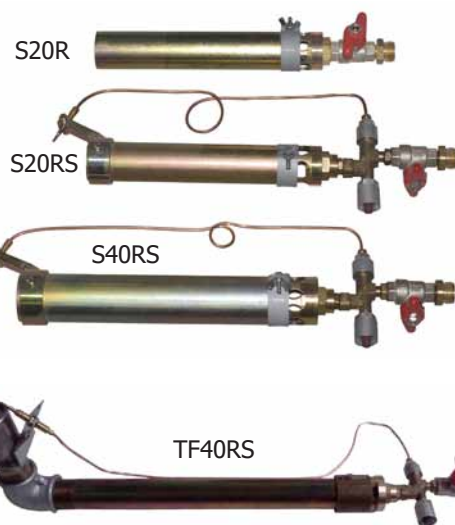

Brûleurs

## Raccord, flexible, manodétendeur

Réf.		Prix HT
RACGAZ	Raccord flexible 150 cm : 20x150 + 20x150	34.20
RACT	TE d'accouplement : écrou bouteille + 20x150	25.40
LYRE	Lyre 70 cm : 20x150 + écrou bouteille	32.10
MANO	Manodétendeur pour propane avec indicateur - 8 Kg/h 0.5-1.5 bar - M20x150	68.00
MANO03	Manodétendeur pour propane avec indicateur - 8 Kg/h 0.5-3.0 bar - M20x150	68.00



Raccord flexible gaz

Té d'accouplement



Manodétendeur



Lyre 70 cm

Té d'accouplement

Manodétendeur

Raccord flexible gaz

Système pour raccordement de 2 bouteilles de gaz

Prix € hors taxes (TVA 20%) départ entrepôt

## Plaques d'enfournement

Réf.	Dimensions	Prix unitaire HT		
		1 à 5	6 à 10	11 & +

### TYPE MULCORIT pleines - Température maxi d'utilisation : 1280°C

Très bonne résistance mécanique

PLAQ27027010	270 x 270 x 10 mm	14.30	13.90	13.60
PLAQ33030010	330 x 300 x 10 mm	18.40	18.00	17.60
PLAQ38036013	380 x 360 x 13 mm	26.60	26.00	25.40

### TYPE ALCORIT pleines - Température maxi d'utilisation : 1320°C

Haute teneur en alumine - Excellente fiabilité

PLAQ30030010	300 x 300 x 10 mm	15.40	14.70	14.00
PLAQ36036011	360 x 360 x 11 mm	24.30	23.70	23.10
PLAQ40040013	400 x 400 x 13 mm	32.50	31.70	30.90
PLAQ42042016	420 x 420 x 16 mm	41.80	40.80	39.80
PLAQ50040016	500 x 400 x 16 mm	47.00	45.90	44.70
PLAQ50050016	500 x 500 x 16 mm	59.30	57.90	56.50
PLAQ50050020	500 x 500 x 20 mm	70.20	68.50	66.90
PLAQ60040016	600 x 400 x 16 mm	55.20	53.90	52.60
PLAQ60040020	600 x 400 x 20 mm	67.60	66.00	64.40
PLAQ60050016	600 x 500 x 16 mm	67.60	66.00	64.40
PLAQ60060016	600 x 600 x 16 mm	80.10	78.10	76.20
PLAQ60060020	600 x 600 x 20 mm	98.60	96.20	93.90



Plaques MULCORIT



Plaques ALCORIT

### TYPE ALCORIT circulaires - Température maxi d'utilisation : 1350°C

Haute teneur en alumine - Excellente fiabilité

PLAQC290	Plaque octogonale 290 x 10 mm	17.30	16.90	16.40
PLAQC350	Plaque circulaire diamètre 350 x 10 mm	18.00	17.60	17.20
PLAQC420	Plaque circulaire diamètre 420 x 13 mm	28.80	28.10	27.40
PLAQC470	Plaque circulaire diamètre 470 x 15 mm	39.20	38.30	37.30
PLAQC530	Plaque circulaire diamètre 533 x 18 mm	57.50	56.10	54.70
PLAQC560	Plaque circulaire diamètre 560 x 18 mm	69.40	67.70	66.10
PLAQC630	Plaque circulaire diamètre 630 x 20 mm	86.20	84.10	82.10



Plaques circulaires

### TYPE MULCORIT circulaires SPECIAL RAKU - Bonne résistance thermique

Température maxi d'utilisation : 1200°C

PLAQCR352	Plaque circulaire diamètre 350 x 10 mm	17.00	16.60	16.20
PLAQCR422	Plaque circulaire diamètre 420 x 10 mm	22.20	21.70	21.10

Toutes les plaques peuvent être recoupées à vos dimensions

ENGPLAQ	Enduit de protection des plaques réfractaires Le paquet d'un kilo		5.20
---------	--	--	------

## Cales réfractaires

Réf.		Prix HT
CALESREFR	Jeu de 6 cales 45 x 45 mm (différentes épaisseurs disponibles)	3.90



Cales

Prix € hors taxes (TVA 20%) départ entrepôt

## Quilles (ou piliers)

Réf.	Prix unitaire HT		
	1 à 29	30 à 50	51 & +

### QUILLES RONDES

Diamètre 43/20 mm - Température maxi d'utilisation : 1320 °C

QUID060	Hauteur de 60 mm	2.50	2.40	2.30
QUID100	Hauteur de 61 à 100 mm	4.20	4.00	3.80
QUID150	Hauteur de 101 à 150 mm	6.20	5.90	5.60
QUID200	Hauteur de 151 à 200 mm	8.30	7.90	7.50
QUID250	Hauteur de 201 à 250 mm	10.40	9.90	9.30
QUID300	Hauteur de 251 à 300 mm	12.40	11.80	11.20
QUID600	Hauteur de 301 à 600 mm	24.80	23.5	22.30



Quilles rondes

### QUILLES OVALES SIMPLES

60/40 x 38/18 mm - Température maxi d'utilisation : 1300 °C

QUIOS060	Hauteur de 60 mm	3.00	2.80	2.70
QUIOS100	Hauteur de 61 à 100 mm	4.90	4.70	4.40
QUIOS150	Hauteur de 101 à 150 mm	7.40	7.00	6.60
QUIOS200	Hauteur de 151 à 200 mm	9.80	9.30	8.80
QUIOS250	Hauteur de 201 à 250 mm	12.20	11.60	11.00
QUIOS300	Hauteur de 251 à 300 mm	14.70	14.00	13.20
QUID600	Hauteur de 301 à 600 mm	29.30	27.90	26.40



Quilles ovales simples

### QUILLES ENCASTRABLES

Température maxi d'utilisation : 1320 °C

QUIE38	Hauteur 38 mm - diamètre 45 mm	3.50	3.20	3.00
QUIE52	Hauteur 52 mm - diamètre 45 mm	3.50	3.20	3.00
QUIEGM	Hauteur 41 mm - diamètre 59 mm	3.90	3.60	3.30



Quilles encastrables

## Supports pour assiettes

Réf.	Prix unitaire HT		
	1 à 5	6 à 10	11 & +

### SUPPORTS T-CRANKS (support en T)

Température maxi d'utilisation : 1320 °C

TCRANKGM	Support T-crank hauteur 60 mm Largeur 388 mm - Profondeur 240 mm	19.50	17.90	15.60
TCRANKPM	Support T-crank hauteur 46 mm Largeur 304 mm - Profondeur 199 mm	18.20	16.70	14.50



Supports T-CRANK

Réf.	Prix unitaire HT		
	1 à 5	6 à 10	11 & +

### GAZETTES A PIEDS (supports assiettes)

Température maxi d'utilisation : 1300°C

GAZETTEASS400/45	Gazette à pied pour assiette diamètre 400 mm hauteur 45 mm	27.10	24.90	21.70
GAZETTEASS400/55	Gazette à pied pour assiette diamètre 400 mm hauteur 55 mm	27.20	25.00	21.80
GAZETTEASS400/70	Gazette à pied pour assiette diamètre 400 mm hauteur 70 mm	28.20	26.00	22.60

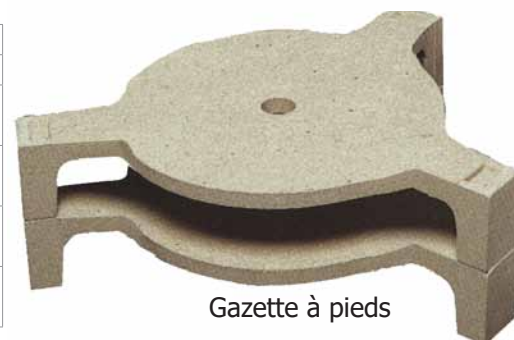

Gazette à pieds

Prix € hors taxes (TVA 20%) départ entrepôt

**Echelles et gazettes pour carreaux**

Réf.		Prix HT
------	--	---------

**ECHELLES A CARREAUX - Température maxi d'utilisation : 1150°C**

Hauteur 36 cm - épaisseur carreaux maxi : 2 cm

ECH	Ensemble pour 24 carreaux : 2 échelles simples + 1 double	36.00
ECHDLC	Echelle double	13.70
ECHSLC	Echelle simple	11.20

**ECHELLES A CARREAUX - Température maxi : 1320°C**

Hauteur 29 cm - épaisseur carreaux maxi : 1.2 cm

ECH24	Ensemble pour 24 carreaux : 2 échelles simples + 1 double	76.30
ECH12	Ensemble pour 12 carreaux : 2 échelles simples	47.30
ECHS	Echelle simple	23.70
ECHD	Echelle double	29.00

**GAZETTES POUR CARREAUX - Température maxi d'utilisation : 1150°C**

Réf.		Prix HT	1 à 5	6 à 10	11 à 20
GAZ10X10	Gazette pour 24 carreaux 10x10 cm	39.00	38.20	36.40	
GAZ15X15	Gazette pour 12 carreaux 15x15	20.90	18.10	16.70	
GAZ20X20	Gazette pour 12 carreaux 15x20 ou 20x20 cm	20.90	18.10	16.70	



Ensemble pour 24 carreaux «éco»



Ensemble pour 24 carreaux



Gazette pour carreaux 10X10



Gazette pour carreaux 15X20 ou 20x20

**Stand pour enfournements verticaux**

Réf.		Prix HT
VARIOSTAND01	Stand - Socle rond 40 mm + 3 tiges (10, 12.5 & 15 cm)	14.90

Réf.		Prix HT
VARIOSTAND02	Stand - Socle carré 33 mm + 3 tiges (6, 8 & 10 cm)	11.41

Réf.		Prix HT
VARIOSTAND03	Stand - Socle carré 60 mm + 3 tiges de 20 cm + tube de jonction	17.47
VARIOSTAND04	Stand - Socle carré 60 mm + 3 tiges de 25 cm + tube de jonction	20.06



Prix € hors taxes (TVA 20%) départ entrepôt

## Trépieds et pernettes

Réf.		Prix unitaire HT	
<b>TREPIEDS ACIER REFRACTAIRE</b>			
Température maxi d'utilisation : 1100 °C		<b>1 à 50</b>	<b>51 et +</b>
TRIANGLE	Triangle 18/9 mm	2.24	2.01
TREPA25	Trépieds acier réfractaire diamètre 25 mm	2.33	2.09
TREPA35	Trépieds acier réfractaire diamètre 35 mm	2.66	2.39
TREPA50	Trépieds acier réfractaire diamètre 50 mm	2.98	2.68
TREPA65	Trépieds acier réfractaire diamètre 65 mm	3.43	3.09



Triangle



Trépieds acier

### TREPIEDS «PATTES DE COQ» en céramique

Température maxi d'utilisation : 1200 °C		<b>sachet de 10</b>	<b>sachet de 50</b>
TREP1	Trépieds «Pattes de coq» N°1 - H 10mm d 28mm	4.50	15.80
TREP2	Trépieds «Pattes de coq» N°2 - H 12mm d 38mm	7.90	35.60
TREP3	Trépieds «Pattes de coq» N°3 - H 14mm d 57mm	14.20	63.90
TREP4	Trépieds «Pattes de coq» N°4 - H 17mm d 67mm	15.30	68.85
TREP5	Trépieds «Pattes de coq» N°5 - H 22mm d 71mm	19.00	85.50
TREP6	Trépieds «Pattes de coq» N°6 - H 30mm d 89mm	32.20	144.90
TREP7	Trépieds «Pattes de coq» N°7 - H 39mm d 97mm	32.20	144.90



Trépieds «Pattes de coq»

### PERNETTES (piques)

Temp. maxi utilisation : 1100°C		<b>1 Paquet</b>	<b>1 kg</b>	<b>5 kg</b>	<b>10 kg</b>
PERN1P	Pernette N°1 - H 5mm L 28mm paquet de 300 g (environ 250 pernettes)	4.60			
PERN2P	Pernette N°2 - H 5mm L 50mm paquet de 210 g (environ 100 pernettes)	4.00			
PERN1K	Pernette N°1 - H 5mm L 28mm		16.60	10.70	8.50
PERN2K	Pernette N°2 - H 5mm L 50mm		16.60	10.70	8.50



Pernettes

## Cuisson des perles

Réf.		Prix HT
<b>ARBRES A PERLES en céramique</b>		
Température maxi d'utilisation : 1100 °C		
ARBREPC	Ensemble 2 supports crantés + 10 tiges longueur 20cm	17.20
ARBRE10T	Jeu de 10 tiges supplémentaires - diamètre 2mm	12.20
<b>ARBRES A PERLES VERTICAUX en acier réfractaire</b>		
Température maxi d'utilisation : 1100 °C		
ARBREPAPM	Ensemble PM avec 3 tiges 16cm - diamètre 2mm	25.25
ARBREPAGM	Ensemble GM avec 3 tiges 20cm - diamètre 3mm	31.60

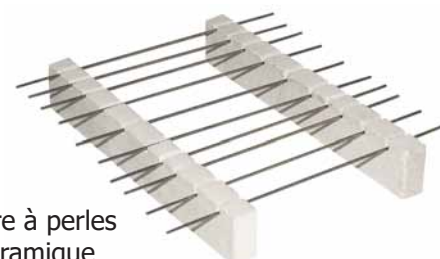

Arbre à perles céramique

Articles en hêtre

Réf.		Prix HT		
		1 à 9	10 à 49	50 & +
015010	Pince à cornichons 17 cm	1.70	1.52	1.22
015011	Pilon 20 cm	2.02	1.80	1.44
015016	Pilon 14 cm	1.88	1.68	1.34
015017	Cuillère à ragout ovale 30 cm	1.70	1.52	1.34



Articles en buis

Réf.		Prix HT		
		1 à 9	10 à 49	50 & +
015012	Cuillère à olives 15 cm	4.67	4.17	3.34
015013	Cuillère à olives 20 cm	5.08	4.53	3.63
015020	Cuillère à miel 17 cm	3.37	3.01	2.41
015021	Pelle à épices 9 cm	2.39	2.14	1.71
015022	Pelle à sel 11 cm	1.62	1.44	1.15
015014	Spatule à moutarde 11 cm	1.24	1.11	0.89
015015	Robinet pour vinaigrier 2" avec liège 22x26 h27 mm	5.45	4.87	3.89
015018	Robinet pour vinaigrier 3.5" avec liège 32x27 h27 mm	6.43	5.74	4.59

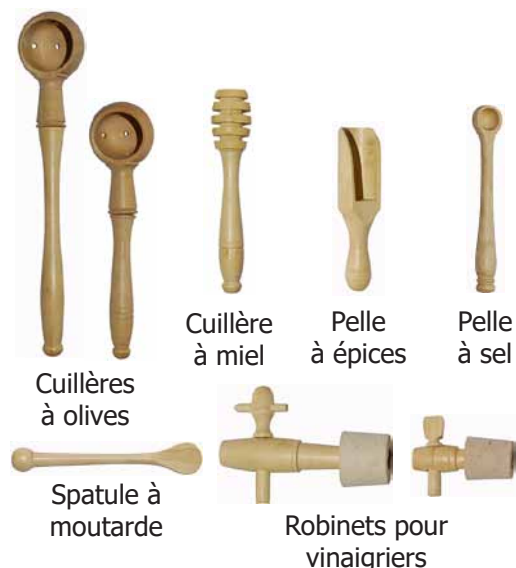

Pousse-mousse

Réf.		Prix HT			
		1 à 9	10 à 19	20 à 49	50 & +
015019	Pousse-mousse standard avec liège pompe blanche	2.03	1.69	1.45	1.26

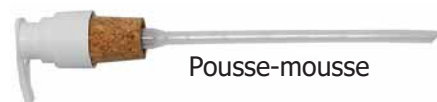

Bouchons en plastique

Réf.		Prix HT
BOUCHON09	Bouchon en plastique diamètre 9 mm (lot de 10)	1.46
BOUCHON14	Bouchon en plastique diamètre 14.5 mm (lot de 10)	1.67
BOUCHON32	Bouchon en plastique diamètre 32 mm (lot de 10)	2.92



Becs verseurs

Réf.		Prix HT		
		1 à 9	10 à 49	50 & +

Becs verseurs pour huiliers

VERS1	Standard avec bouchon en liège	1.48	1.11	0.92
VERS2	Standard avec bouchon en liège et boule noire	1.57	1.18	0.98
VERS3	Standard + clapet métal avec bouchon en liège	2.13	1.60	1.33
VERS4	Luxe avec bouchon en liège	2.44	1.83	1.53
VERS4C	Luxe + clapet métal avec bouchon en liège	2.93	2.20	1.83

Becs verseurs pour huiliers - liège qualité supérieure

VERS7	Luxe avec bouchon en liège qualité supérieure	2.61	1.97	1.64
VERS8	Luxe + clapet avec bouchon en liège qualité supérieure	3.22	2.42	2.03

Becs verseurs grand diamètre pour huiliers - liège qualité supérieure

VERS5	Luxe avec bouchon en liège grand diamètre	2.76	2.08	1.73
VERS5C	Luxe avec bouchon en liège grand diamètre + clapet	3.37	2.53	2.12

Becs verseurs inox pour vinaigriers

VERS6	Standard en acier inoxydable avec bouchon en liège et boule noire pour vinaigrier	2.26	1.70	1.41
-------	---	------	------	------



Becs verseurs Luxe



Bec verseur vinaigrier

Prix € hors taxes (TVA 20%) départ entrepôt

## Anses de théières

Réf	Largeur :	Prix HT					
		100 mm		125 mm		150 mm	
		1 à 9	10 et +	1 à 9	10 et +	1 à 9	10 et +
ANSEM5	Rotin ronde	3.81	3.43	3.93	3.54	4.23	3.81
ANSEM6	Bambou ronde	6.03	5.43	6.42	5.78	6.72	6.05
ANSEM7	Rotin carrée	3.81	3.43	3.93	3.54	4.23	3.81



Anses de théières rondes en rotin



Anses de théières rondes en bambou



Anses de théières carrées en rotin

## Carreaux biscuités

Réf.		Prix unit. HT	Prix unit. HT par 100 & +
025002	Carreaux biscuités de faïence blanche 15 x 15 épaisseur 0.5 cm - (boîtes de 100 carreaux) <b>Coefficient de dilatation adapté à nos émaux</b>	0.87	0.73



## Supports de présentation pour assiettes

Réf.		Prix unit. HT
SUPPASSDSP1	Support de présentation pour assiette en plastique transparent - 106x136x180	3.45
SUPPASSDSP2	Support de présentation pour assiette en plastique transparent - 180x136x180	4.90
SUSPASS	Suspension murale en métal doré pour assiette de 25 à 36 cm de diamètre	4.05



## Natchs (jonctions pour moules en plâtre)

Réf.		Prix unitaire HT		
		1 à 99	100 à 999	1000 & +
NATCHPM	NATCH PM diamètre dôme : 9 mm	0.13	0.11	0.09
NATCHGMP	NATCH GM avec petit dôme diamètre dôme : 15 mm	0.25	0.20	0.15
NATCHGMG	NATCH GM avec grand dôme diamètre dôme : 15 mm	0.25	0.20	0.15



Prix € hors taxes (TVA 20%) départ entrepôt

Patines

Réf.		Prix HT flacon de :	100 ml	250 ml	1 Litre	5 Litres
PATINC	Patine à colorer		4.70	9.60	28.00	133.00
PATALU	Patine aluminium		6.90	13.00	47.50	229.00
PATAMB	Patine ambrée		6.90	13.00	47.50	229.00
PATBRI	Patine brique		6.90	13.00	47.50	229.00
PATBRO	Patine bronze		6.90	13.00	47.50	229.00
PATBRDO	Patine brun doré		6.90	13.00	47.50	229.00
PATBRU	Patine brune		6.90	13.00	47.50	229.00
PATCAR	Patine caramel		6.90	13.00	47.50	229.00
PATJAU	Patine jaune		6.90	13.00	47.50	229.00
PATNOI	Patine noire		6.90	13.00	47.50	229.00
PATOR	Patine or		6.90	13.00	47.50	229.00
PATPOU	Patine poussière		6.90	13.00	47.50	229.00
PATROU	Patine rouille		6.90	13.00	47.50	229.00
PATTER	Patine terre		6.90	13.00	47.50	229.00
PATVER	Patine vert de gris		6.90	13.00	47.50	229.00
		Prix HT bidon de :		250 ml	500 ml	5 Litres
VERNISG	Vernis gomme laque (Shellac)			9.50	15.20	129.00
		Prix HT bidon de :	125 ml	500 ml	1 Litre	5 Litres
FONDUR	Fondur cellulosique			10.70	17.50	74.00
DILNET	Diluant nettoyant		4.00	7.80	11.70	45.00
		Prix HT sac de :	100 g	1 kg		
MECHECOT	Mèche de coton		3.50	30.00		
LAINACIER	Laine d'acier 000		4.50	38.80		
		Prix HT sac de :	200 g	1 kg		
GOMMEP	Gomme laque en paillettes (Shellac)		18.20	79.50		



PATINE ALU



PATINE AMBREE



PATINE BRIQUE



PATINE BRONZE



PATINE BRUN DORE



PATINE BRUNE



PATINE CARAMEL



PATINE JAUNE



PATINE NOIRE



PATINE OR



PATINE POUSSIERE



PATINE ROUILLE



PATINE TERRE



PATINE VERT DE GRIS

Prix € hors taxes (TVA 20%) départ entrepôt



Peintures acryliques Lascaux



Réf.	Série Lascaux Studio	Prix HT flacon de :				
		85 ml	250 ml	500 ml	1 litre	5 litres
LASC911	911 - Jaune de Naples	11.30	22.35	37.30	71.40	357.60
LASC912	912 - Jaune citron	11.30	22.35	37.30	71.40	357.60
LASC913	913 - Jaune permanent clair	11.30	22.35	37.30	71.40	333.50
LASC914	914 - Jaune permanent medium	11.30	22.35	37.30	71.40	357.60
LASC915	915 - Jaune permanent foncé	11.30	22.35	37.30	71.40	357.60
LASC921	921 - Orange permanent	11.30	22.35	37.30	71.40	357.60
LASC922	922 - Vermillon	11.30	22.35	37.30	71.40	357.60
LASC923	923 - Rouge vif	11.30	22.35	37.30	71.40	357.60
LASC924	924 - Rouge permanent foncé	11.30	22.35	37.30	71.40	357.60
LASC925	925 - Carmin	11.30	22.35	37.30	71.40	357.60
LASC930	930 - Magenta foncé	11.30	22.35	37.30	71.40	357.60
LASC931	931 - Magenta	11.30	22.35	37.30	71.40	357.60
LASC932	932 - Rouge pourpre	11.30	22.35	37.30	71.40	357.60
LASC933	933 - Violet	11.30	22.35	37.30	71.40	357.60
LASC941	941 - Indigo	11.30	22.35	37.30	71.40	357.60
LASC942	942 - Outremer foncé	11.30	22.35	37.30	71.40	357.60
LASC943	943 - Outremer clair	11.30	22.35	37.30	71.40	357.60
LASC944	944 - Bleu de cobalt	11.30	22.35	37.30	71.40	357.60
LASC945	945 - Bleu céruleum	11.30	22.35	37.30	71.40	357.60
LASC946	946 - Bleu turquoise	11.30	22.35	37.30	71.40	357.60
LASC947	947 - Bleu clair	11.30	22.35	37.30	71.40	333.50
LASC948	948 - Bleu turquoise clair	11.30	22.35	37.30	71.40	333.50
LASC949	949 - Bleu de prusse	11.30	22.35	37.30	71.40	357.60
LASC950	950 - Vert émeraude foncé	11.30	22.35	37.30	71.40	357.60
LASC951	951 - Vert émeraude	11.30	22.35	37.30	71.40	357.60
LASC952	952 - Vert oxyde de chrome	11.30	22.35	37.30	71.40	357.60
LASC953	953 - Vert permanent foncé	11.30	22.35	37.30	71.40	357.60
LASC954	954 - Vert permanent clair	11.30	22.35	37.30	71.40	357.60
LASC955	955 - Vert olive	11.30	22.35	37.30	71.40	357.60
LASC956	956 - Ombre naturelle	11.30	22.35	37.30	71.40	333.50
LASC957	957 - Ombre brûlée	11.30	22.35	37.30	71.40	333.50

Prix € hors taxes (TVA 20%) départ entrepôt

Peintures acryliques Lascaux



	Réf.	Série Lascaux Studio	Prix HT flacon de :				
			85 ml	250 ml	500 ml	1 litre	5 litres
	LASC961	961 - Ocre jaune	11.30	22.35	37.30	71.40	333.50
	LASC962	962 - Ocre d'or	11.30	22.35	37.30	71.40	357.60
	LASC963	963 - Terre de Sienne brûlée	11.30	22.35	37.30	71.40	333.50
	LASC964	964 - Rouge anglais	11.30	22.35	37.30	71.40	333.50
	LASC965	965 - Brun oxyde clair	11.30	22.35	37.30	71.40	333.50
	LASC966	966 - Brun oxyde foncé	11.30	22.35	37.30	71.40	333.50
	LASC971	971 - Anthracite	11.30	22.35	37.30	71.40	333.50
	LASC972	972 - Noir oxyde	11.30	22.35	37.30	71.40	333.50
	LASC973	973 - Noir de charbon	11.30	22.35	37.30	71.40	333.50
	LASC974	974 - Gris de payne	11.30	22.35	37.30	71.40	357.60
	LASC975	975 - Noir pour nuancier	11.30	22.35	37.30	71.40	333.50
	LASC977	977 - Gris neutre foncé	11.30	22.35	37.30	71.40	333.50
	LASC978	978 - Gris neutre moyen	11.30	22.35	37.30	71.40	333.50
	LASC979	979 - Gris neutre clair	11.30	22.35	37.30	71.40	333.50
	LASC981	981 - Chamois de titane	11.30	22.35	37.30	71.40	333.50
	LASC982	982 - Blanc titane	11.30	22.35	37.30	71.40	333.50
	LASC983	983 - Blanc pour nuancier	11.30	22.35	37.30	71.40	333.50
	LASC984	984 - Vert de cobalt clair	11.30	22.35	37.30	71.40	333.50
	LASC985	985 - Jaune de Naples rose	11.30	22.35	37.30	71.40	333.50
	LASC986	986 - Jaune de Naples orange	11.30	22.35	37.30	71.40	333.50
	LASC987	987 - Blanc cassé	11.30	22.35	37.30	71.40	333.50
	LASC988	988 - Blanc cristal	11.30	22.35	37.30	71.40	333.50
	LASC91299	91299 - Primaire Yellow	10.75	22.35	37.30		
	LASC93199	93199 - Primaire Magenta	10.75	22.35	37.30		
	LASC94599	94599 - Primaire Cyan	10.75	22.35	37.30		

Ton pur	Mélange 1:1 avec blanc de titane
---------	----------------------------------

Prix € hors taxes (TVA 20%) départ entrepôt

Peintures acryliques Lascaux

Lascaux

Réf.	Série Lascaux Bronze	Prix HT flacon de :		
		85 ml	250 ml	500 ml
LASC990	990 - Or pale riche	14.95	29.90	50.80
LASC991	991 - Or pale	14.95	29.90	50.80
LASC992	992 - Or foncé	14.95	29.90	50.80
LASC993	993 - Or vert anglais	14.95	29.90	50.80
LASC994	994 - Cuivre	14.95	29.90	50.80
LASC995	995 - Aluminium	14.95	29.90	50.80
LASC996	996 - Argent Britannia	14.95	29.90	50.80
LASC997	997 - Acier	14.95	29.90	50.80

Gouaches Lascaux

Lascaux

Réf.	Gouaches	Prix HT Flacon 500 ml	Réf.	Gouaches	Prix HT Flacon 500 ml
LASC301	301 - Jaune citron	37.30	LASC317	317 - Vert Émeraude	37.30
LASC302	302 - Jaune d'or	37.30	LASC318	318 - Vert brillant	37.30
LASC303	303 - Orange	37.30	LASC319	319 - Vert jaune	37.30
LASC304	304 - Vermillon	37.30	LASC320	320 - Ombre naturelle	37.30
LASC305	305 - Rouge vif	37.30	LASC321	321 - Jaune Ocre	37.30
LASC306	306 - Carmin	37.30	LASC322	322 - Rouge anglais	37.30
LASC307	307 - Rouge bordeaux	37.30	LASC323	323 - Brun clair	37.30
LASC308	308 - Rose	37.30	LASC324	324 - Brun foncé	37.30
LASC309	309 - Magenta	37.30	LASC325	325 - Gris clair	37.30
LASC310	310 - Rouge violet	37.30	LASC326	326 - Noir	37.30
LASC311	311 - Bleu outremer	37.30	LASC327	327 - Blanc	37.30
LASC312	312 - Bleu de cobalt	37.30	LASC328	328 - Rouge pourpre	37.30
LASC313	313 - Bleu de prusse	37.30	LASC329	329 - Beige	37.30
LASC314	314 - Bleu clair	37.30	LASC330	330 - Or	37.30
LASC315	315 - Bleu turquoise	37.30	LASC331	331 - Argent	37.30
LASC316	316 - Vert véronèse	37.30			

		Prix HT Flacon 250 ml
LASC2060	Vernis transparent brillant 1	21.90

Prix € hors taxes (TVA 20%) départ entrepôt

## RTV Silicone (polymérisation par condensation)

Le silicone RTV durcit à température ambiante par adjonction de son catalyseur. Il permet de réaliser des reproductions fidèles en polyester, epoxy, polyuréthane, plâtre, cire, béton, pierres reconstituées. Le silicone RTV est très résistant à l'étirement et au déchirement, et permet la réalisation de moules très complexes. Pour l'application sur support vertical, épaissir le silicone RTV en ajoutant 1 à 3 % d'agent thixotrope (épaississant).

### Élastomères hautes performances

Grande résistance au déchirement - Grande élasticité (grand allongement à la rupture et faible dureté Shore A) - Bonne coulabilité. Permettent de reproduire à maintes reprises des modèles originaux très complexes à fortes contre-dépouilles, en utilisant des moules simples en une partie ou à pièces.

Réf.		Prix HT
<b>RTV 81</b> - Silicone haute performance RTV 81 - 21 shore A - 560 % allongement à la rupture - blanc		
RTV81/01	Silicone haute performance RTV 81 - Pot d'1 kg	34.33
RTV81/05	Silicone haute performance RTV 81 - pot de 5 kg	162.42
RTV81/20	Silicone haute performance RTV 81 - pot de 20 kg	450.80
<b>RTV 83</b> - Silicone haute performance RTV 83 - 13 shore A - 600% allongement à la rupture - blanc		
RTV83/01	Silicone haute performance RTV 83 - Pot d'1 kg	36.59
RTV83/05	Silicone haute performance RTV 83 - pot de 5 kg	173.17
RTV83/20	Silicone haute performance RTV 83 - pot de 20 kg	525.00

### Catalyseurs pour silicones RTV 81 & 83

Réf.		Prix HT
CATRAP0050	Catalyseur normal (vert) - pot de 50 g	4.81
CATRAP0250	Catalyseur normal (vert) - pot de 250 g	11.88
CATRAP1000	Catalyseur normal (vert) - pot d'1 kg	42.08
CATLEN0050	Catalyseur lent (rouge) - pot de 50 g	2.66
CATLEN0250	Catalyseur lent (rouge) - pot de 250 g	10.35
CATLEN1000	Catalyseur lent (rouge) - pot d'1 kg	37.68

### Élastomères pour usage général

Il n'est pas toujours nécessaire d'utiliser des produits ultra-performants tels que le RTV 81. Pour un nombre limité de copies ou si le modèle original présente peu ou pas de contre-dépouilles, un produit silicone d'usage général moins résistant peut s'avérer tout-à-fait suffisant et constitue une solution pratique et économique.

Réf.		Prix HT
<b>RTV 15</b> - Silicone pour usage général RTV 15 - 15 shore A - 550% allongement - blanc		
RTV15/01	Silicone pour usage général RTV 15 - Pot d'1 kg	25.05
RTV15/05	Silicone pour usage général RTV 15 - pot de 5 kg	131.65
RTV15/20	Silicone pour usage général RTV 15 - pot de 20 kg	465.31

### Catalyseurs pour silicone RTV 15

Réf.		Prix HT
CATBLEU0050	Catalyseur bleu - pot de 50 g	3.48
CATBLEU0250	Catalyseur bleu - pot de 250 g	13.37
CATBLEU1000	Catalyseur bleu - pot d'1 kg	42.92

### Élastomères pour haute précision

Silicones poly-addition pour très haute précision de moulage. Kits comprenant le silicone et le catalyseur.

Réf.		Prix HT
<b>RTV 40</b> - Silicone poly-addition		
RTV405/055	Silicone poly-addition RTV 40 - avec catalyseur - kit de 5.5 kg	191.03
RTV40/22	Silicone poly-addition RTV 40 - avec catalyseur - kit de 22 kg	630.20

### Élastomères pour coulage à haute température (plomb, étain, etc...)

Réf.		Prix HT
RTV3255	Silicone SIL 50 (ex-RTV 3255) - avec catalyseur rouge - kit d'1.05 kg	57.24

### Agent thixotrope (épaississant)

Agent épaississant permettant de spatuler le silicone RTV. Proportion conseillée: de 1 à 3 % de la masse de silicone. Conseil: mélanger d'abord le silicone au catalyseur avant d'incorporer l'agent thixotrope.

Réf.		Prix HT
THIX050	Agent thixotrope - pot de 50 g	10.30
THIX100	Agent thixotrope - pot de 100 g	15.11

## RTV Silicone (polymérisation par condensation) (suite)

### Réparation - Collage

Réf.		Prix HT
732CLEAR	Colle silicone 732 Clear - Tube de 90 ml - Colle silicone souple résistante aux vibrations et aux températures élevées (260°C) - Pour collage du verre et réparation des moules en RTV silicone - Transparent.	6.98

### Huile de silicone

Huile de silicone : diluant silicone limitant la formation de bulle - Permet aussi d'assouplir le moule (démoulages délicats)  
A mélanger au silicone avant ou après le catalyseur - Maximum 20%.

Réf.		Prix HT
HUISIL0500	Huile de silicone 200 fluide 50 CST - flacon de 500 ml	14.62
HUISIL1000	Huile de silicone 200 fluide 50 CST - flacon d'1 litre	29.23

### Démoulage

Réf.		Prix HT
T1	Spray de démoulage T1 - 600 ml	24.29
TRENN	Trennemulsion pour plâtre et élastomères - pot de 500 g	10.20
ALCPOL0250	Alcool polyvinilique - forme un film "plastique" sur le moule - flacon de 250 ml	4.87
ALCPOL1000	Alcool polyvinilique - forme un film "plastique" sur le moule - flacon d'1 litre	18.90

## Latex

Latex naturel qui forme une couche très élastique après durcissement. Permet de reproduire des pièces en plâtre, plâtre-porcelaine. Réalisation de moules flexibles, masque pour la technique du grimage.  
Permet aussi de faire des réserves d'émail ou d'oxydes colorants.

Réf.		Prix HT
LATEX05	Latex - flacon de 500 ml	13.10
LATEX1L	Latex - flacon d'1 litre	24.80
LATEX5L	Latex - jerrycan de 5 litres	88.90
LATEX30L	Latex - jerrycan de 30 litres	527.00

## Plastiline (pâte à modeler professionnelle)

La PLASTILINE se travaille en l'état, ramollie ou liquide grâce à ses duretés multiples et sa composition chimique.

En l'état : se travaille à la main ou à l'outil (outils usuels du sculpteur).

Ramollie : plus facile à travailler dans les grades durs. Nous vous conseillons de la plonger dans un bain-marie à une température comprise entre 30°C et 40°C.

Liquide : liquéfiée soit au bain-marie soit au four ou dans un récipient sur une source de chaleur (se référer au point de fusion indiqué dans les données techniques).

Il convient lors de la mise à l'état liquide de bien l'homogénéiser de façon à réincorporer les huiles qui lors du réchauffement ont tendance à venir en surface.

Remuer la PLASTILINE à l'aide d'un instrument propre.

Elle garde son volume, pas de retrait de séchage, aucune déformation de la masse n'est à craindre pour la réalisation des modèles, car elle possède une excellente tenue.

Elle ne sèche jamais à l'air : on peut reprendre son modèle autant de fois qu'il est nécessaire.

La PLASTILINE peut être alors ramollie avec les mains, un pistolet chauffant, un sèche cheveux, et mise au réfrigérateur pour à nouveau durcir la pâte.

Réf.		Prix HT
PLAST1TS	Plastiline très souple (dureté 40) couleur ivoire ou grise - tube d'1 kg	18.50
PLAST1S	Plastiline souple (dureté 50) couleur ivoire ou grise - tube d'1 kg	18.50
PLAST1M	Plastiline moyenne (dureté 55) couleur ivoire ou grise - tube d'1 kg	18.50
PLAST1D	Plastiline dure (dureté 60) couleur ivoire ou grise - tube d'1 kg	18.50
PLAST5S	Plastiline souple (dureté 50) couleur ivoire ou grise - tube de 5 kg	55.45
PLAST5M	Plastiline moyenne (dureté 55) plastcouleur ivoire ou grise - tube de 5 kg	55.45
PLAST5D	Plastiline dure (dureté 60) couleur ivoire ou grise - tube de 5kg	55.45

## Résines

## Résine ACRYSTAL blanche

Résines non toxiques et sans odeur - Permettent de réaliser objets et décors par coulée ou stratification avec de la fibre de verre. Attention: la densité du produit à l'utilisation étant de 1.8, il faut calculer le volume pour connaître la quantité nécessaire à votre projet. Il est possible d'ajouter une charge de 2.5 fois le poids total du mélange (microsphères de verre ou poudre de marbre), cela réduit le prix total (poudre de marbre) ou le poids total (microsphères).

Ratio du mélange : 1 Acrystal Prima liquide / 2.5 Acrystal basic poudre.

Réf.		Prix HT
ACRYSTP05	Acrystal basic poudre - pot de 5 kg	36.40
ACRYSTP10	Acrystal basic poudre - seau de 25 kg	98.80
ACRYSTL02	Acrystal Prima liquide - pot de 2 kg	43.30
ACRYSTL04	Acrystal Prima liquide - seau de 20 kg	249.30

## Résine POLYURÉTHANE

Polyuréthane de coulée à prise rapide pouvant être chargé - Faible retrait - Faible viscosité - Rechargeable - Temps de démoulage à 25°C en 45 minutes (base : épaisseur de 10 mm). Pour négatifs, moules, modèles, maquettes.

Mise en oeuvre: avant toute utilisation, la part A (polyol) nécessite une agitation jusqu'à l'obtention d'une couleur et d'un aspect homogènes. Les 2 parts (polyol & isocyanate) doivent être mélangés à une température supérieure ou égale à 18°C.

Réf.		Prix HT
POLYUR01	Résine polyuréthane F180 beige - 2 pots de 0.9 kg - le kit de 1.8 kg	52.30
POLYUR05	Résine polyuréthane F180 beige - 2 pots de 4.5 kg - le kit de 9 kg	145.70

## Résine POLYESTER de stratification

Stratification de pointe, décor sur polystyrène, glaçage, fabrication modelage figurine. Thyxotrope et pré-accélééré. Catalyseur : mélange conseillé 1 à 2%. Attention : il est important de ne pas dépasser les proportions de mélange.

Réf.		Prix HT
POLYEST01	Résine polyester isophtalique (stratification) - pot de 1 kg	12.20
POLYEST05	Résine polyester isophtalique (stratification) - pot de 5 kg	41.30
POLYEST25	Résine polyester isophtalique (stratification) - pot de 25 kg	131.60
CATPOLY0025	Catalyseur pour résine polyester de stratification - pot de 25 gr	4.50
CATPOLY0125	Catalyseur pour résine polyester de stratification - pot de 125 gr	6.30
CATPOLY0500	Catalyseur pour résine polyester de stratification - pot de 500 gr	11.20

## Résine POLYESTER d'inclusion transparente

Réf.	Dosage en poids du catalyseur : 1 à 2 %	Prix HT
POLYESTI01	Résine Polyester transparente pour coulée - pot de 1 kg	14.60
POLYESTI05	Résine Polyester transparente pour coulée - pot de 5 kg	51.70
POLYESTI25	Résine Polyester transparente pour coulée - pot de 25 kg	169.80
CATPOLYI025	Catalyseur pour résine polyester d'inclusion - pot de 25 gr	4.90
CATPOLYI125	Catalyseur pour résine polyester d'inclusion - pot de 125 gr	5.70
CATPOLYI500	Catalyseur pour résine polyester d'inclusion - pot de 500 gr	9.20

## Résine EPOXY de stratification

Réf.	Ratio mélange : 100/35	Prix HT
EPOXYS015	Résine Epoxy de stratification - kit de 1.5 kg (1 kg + 0.5 kg)	48.00
EPOXYS675	Résine Epoxy de stratification - kit de 7.5 kg (5 kg + 2.5 kg)	229.30

## Résine EPOXY d'inclusion

Réf.		Prix HT
EPOXCO2	Résine Epoxy d'inclusion - kit de 1.4 kg avec durcisseur (1 kg + 0.4 kg)	71.30
EPOXC11	Résine Epoxy d'inclusion - kit de 7.0 kg avec durcisseur (5 kg + 2 kg)	345.00

## Résines (suite)

### Tissu mat de verre

Pour le renforcement des résines polyester.

Réf.		Prix HT
MATVMETRE	Tissu mat de verre 300 g/m <sup>2</sup> - le mètre linéaire	2.40
MATVROUL	Tissu mat de verre 300 g/m <sup>2</sup> - le rouleau de 37 kg	148.60

### Microsphères de verre

Utilisation: charge de remplissage ou de volume pour réduire le poids des moules - charge renforçante des moules en résine. Les microsphères de verre de 70 microns en moyenne, sont constituées de bulles de verre creuses de plusieurs granulométries. Elles sont enrobées de liants compatibles avec les résines polyester, époxy... Elles permettent de réduire la densité de manière importante, réduisent le retrait et améliorent la résistance au choc. Densité effective: 0.2 à 0.25. Couleur blanche.

Réf.		Prix HT
MICROSPH01L	Microsphère de verre - seau d'1 litre	8.30
MICROSPH05L	Microsphère de verre - seau de 5 litres	24.70
MICROSPHKG	Microsphère de verre - sac de 13.6 kg	270.00

### Gelcoat

Notre gelcoat s'applique au pinceau ou au rouleau (pas au pistolet) afin d'obtenir une couche protectrice extérieure sur un stratifié, d'une épaisseur d'environ 1 mm. Le gelcoat peut être mélangé à des pigments et donne un rendu de surface brillante. Par-dessus le gelcoat on applique généralement de la résine et de la fibre de verre.

Réf.		Prix HT
GELCOAT01	Gelcoat isophtalmique pour application au pinceau ou au rouleau - pot d'1 kg	16.80
CATPOLY0025	Catalyseur pour résine polyester iso ou gelcoat iso - pot de 25 gr	4.90

## Alginate

L'alginate est un polymère fabriqué à base d'algues.  
L'alginate est le plus souvent utilisé pour réaliser des moulages sur le corps humain grâce à ses qualités hypoallergéniques  
Poudre blanche - ajouter à la poudre 1 à 3 fois son volume en eau douce en fonction de la consistance désirée.  
Température de l'eau : jusqu'à 35 degrés. Temps de prise : 5 à 10 minutes en fonction de la consistance et de la température de l'eau.

Réf.		Prix HT
ALGI015	Alginate de moulage - pot de 1.5 kg	27.59
ALGI20	Alginate de moulage - sac de 20 kg	247.78

## Bande plâtrée

Les bandes plâtrées sont utilisées pour prendre des empreintes sur le corps humain, pour faire des moulages ou renforcer des moules, pour faire des masques, des maquettes, ...

Réf.		Prix HT
BANDPLATRE	Bande plâtrée largeur 8cm, rouleau de 3 mètres	3.15

## Plâtres

Les plâtres CERA ont les caractéristiques suivantes:

- Anti-bulles
- Temps de prise contrôlé
- Fluidité

L'appellation du produit correspond à la quantité de plâtre en grammes que l'on peut incorporer à un litre d'eau. Pour plus d'informations, se référer aux fiches techniques disponibles sur simple demande.

Réf.		Sac de 25 kg	Sac 25 kg par 10 sacs
CERA1500	Plâtre CERA 1500 normal pour coulage céramique, staff, et moulages économiques	18.49	16.43
CERA2300	Plâtre CERA 2300 dur pour estampage et moulages durs	25.69	22.83
CERA2600	Plâtre CERA 2600 extra-dur pour moules de pressage à main, moulages très durs	29.29	26.03
CERA3500	Plâtre CERA 3500 "porcelaine" pour moulages extrêmement durs et blancs	59.89	53.23

## Moules en plâtre - Demi-sphères

Moules pour faire des demi-sphères par estampage.  
Possibilité de faire des sphères en superposant 2 demi-sphères.

Réf.		Prix HT
MOULEMINISPHERE	Moule en plâtre - demi-sphères de Ø 4, 5, 6 et 8 cm	35.28
MOULESPHERE/10	Moule en plâtre - demi-sphère de Ø 10 cm	15.00
MOULESPHERE/15	Moule en plâtre - demi-sphère de Ø 15 cm	16.50
MOULESPHERE/20	Moule en plâtre - demi-sphère de Ø 20 cm	18.00
MOULESPHERE/25	Moule en plâtre - demi-sphère de Ø 25 cm	22.50
MOULESPHERE/30	Moule en plâtre - demi-sphère de Ø 30 cm	30.80
MOULESPHERE/35	Moule en plâtre - demi-sphère de Ø 35 cm	44.30
MOULESPHERE/40	Moule en plâtre - demi-sphère de Ø 40 cm	63.80



moule pour demi-sphères de Ø 4, 5, 6 et 8 cm



moule pour demi-sphère de Ø 20 cm



moule pour demi-sphère de Ø 25 cm

Prix € hors taxes (TVA 20%) départ entrepôt



Moules en plâtre - Vaisselle

Réf.		Prix HT
MOULEASROPL25	Moule en plâtre - assiette ronde plate - diamètre 25 cm	45.00
MOULEBOLGM	Moule en plâtre - bol grand modèle - diamètre 15 cm - hauteur 9 cm	33.80



Prix € hors taxes (TVA 20%) départ entrepôt

**Moules en plâtre - Vase**

<b>Réf.</b>		<b>Prix HT</b>
MOULEVCYLGM	Moule en plâtre - vase cylindrique grand modèle (hauteur 22 cm)	70.00



Vase cylindrique

# CERAM DECOR

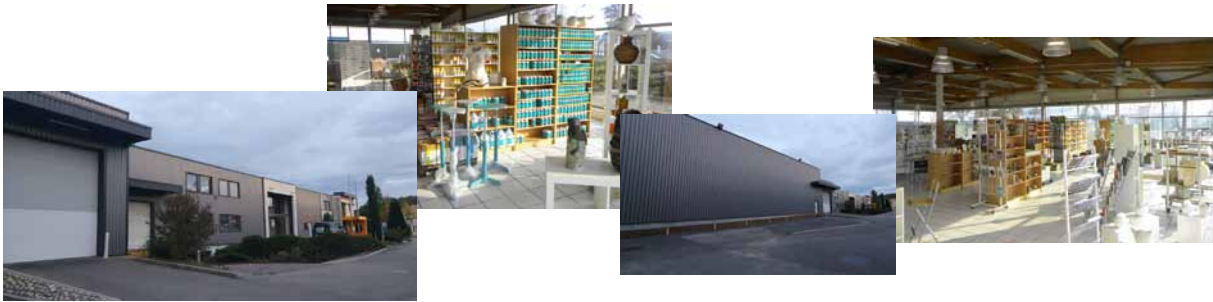

En venant de Marseille par A7 sortir à Pierre-Bénite puis A450 sortir à ZI La Mouche  
 En venant de Lyon par A7 sortir à Pierre-Bénite/Hopitaux Sud puis A450 sortir à ZI La Mouche  
 En venant par voie rapide A450 sortir à Irigny/Pierre-Bénite/ZI La Mouche

[www.ceram-decor.fr](http://www.ceram-decor.fr)

Lundi au Vendredi de 9h00 à 12h30 et de 13h30 à 17h30  
 Samedi de 9h00 à 12h30

58, rue des Sources - **69230 Saint-Genis-Laval**  
 Tél : 04.72.66.90.24 - Fax : 04.72.66.97.39  
 E-mail : [contact@ceram-decor.fr](mailto:contact@ceram-decor.fr)

# LES COUSINS

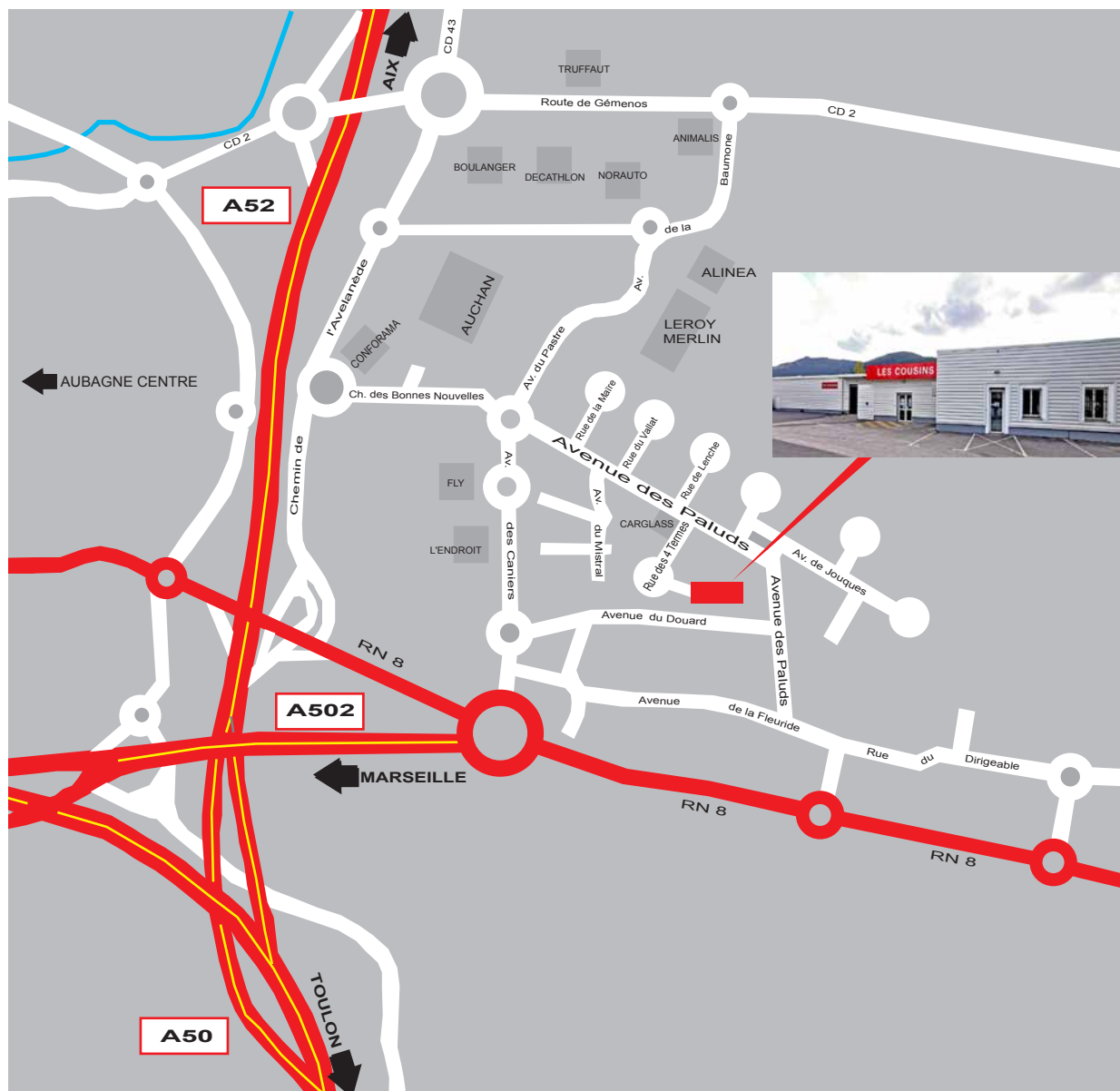

[www.lescousins.fr](http://www.lescousins.fr)

Lundi au Jeudi de 9h00 à 12h30 et de 14h00 à 18h00  
Vendredi de 9h00 à 12h30 et de 14h00 à 17h00  
Samedi de 9h00 à 12h00

160, rue des 4 Termes - ZI Les Paluds - BP 1124 - **13782 Aubagne Cedex**  
Tél : 04.42.82.26.26  
E-mail : [info@lescousins.fr](mailto:info@lescousins.fr)

# CERAM DECOR 25



ouvert du lundi au vendredi de 9h à 12h et de 13h30 à 17h30  
ZA Terre Rouge - Bât 9 - **25220 Roche-lez-Beaupré**  
Tél. 03 81 55 57 79  
info25@ceram-decor.fr

# CERAM DECOR 81

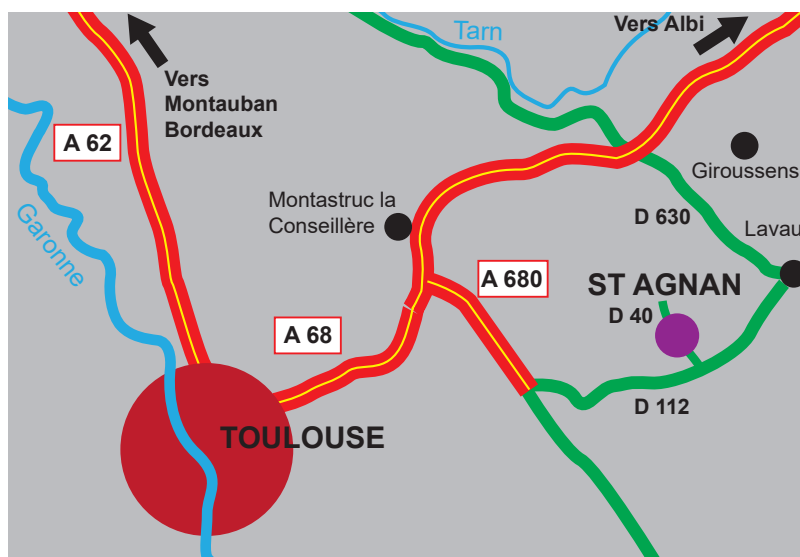

ouvert du lundi au vendredi de 10h à 12h30 et de 13h à 17h30  
Les Piboulettes - R. D. 40 - **81500 Saint-Agnan**  
Tél : 05 61 84 26 51  
info81@ceram-decor.fr

[www.ceram-decor.fr](http://www.ceram-decor.fr)

# CERATERRE DISTRIBUTION

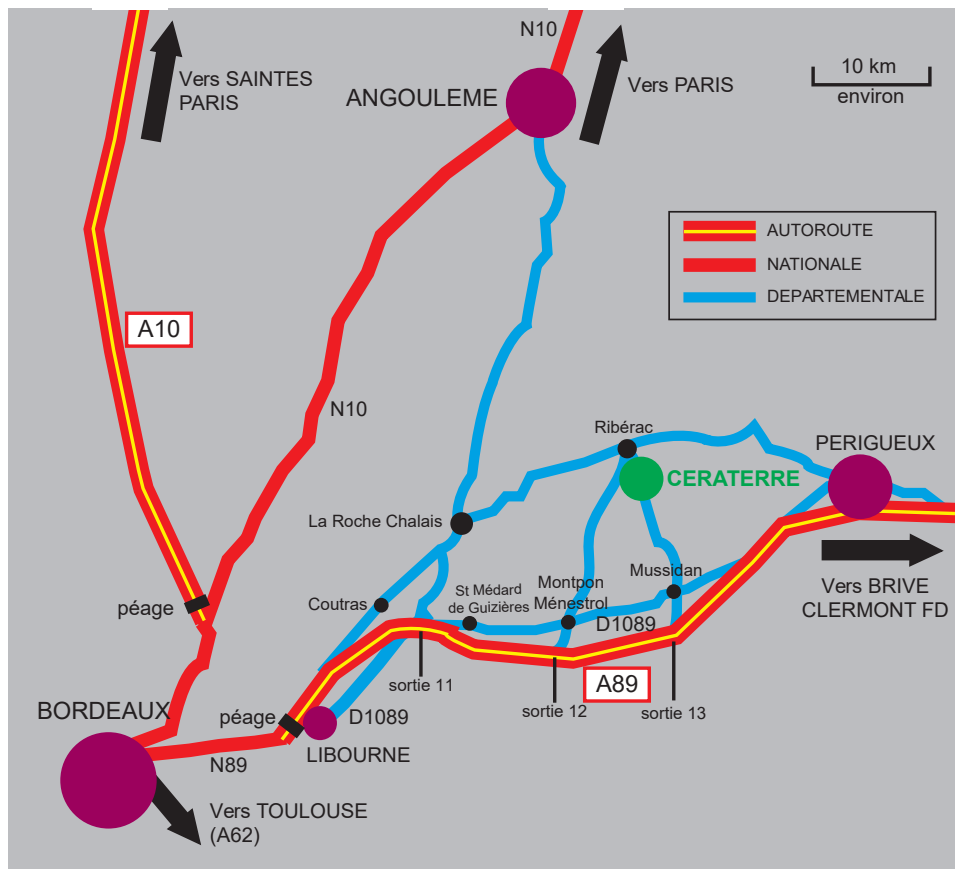

ouvert du lundi au vendredi de 9h à 12h et de 14h à 18h,

David Clairaud  
40, route de Mussidan  
Engauthier

**24600 Ribérac**

Tél. 05 53 91 57 87

Tél. 06 08 58 12 37

[ceraterre.distribution@gmail.com](mailto:ceraterre.distribution@gmail.com)

# POTERIE DU VIEUX BAC

905, avenue des Nations Unies  
**59270 Bailleul**

Tél. 03 28 49 92 62 - [contact@poterieduvieuxbac.com](mailto:contact@poterieduvieuxbac.com)

Le magasin est situé à 3 minutes de l'autoroute A25, sortie 10 (Bailleul)

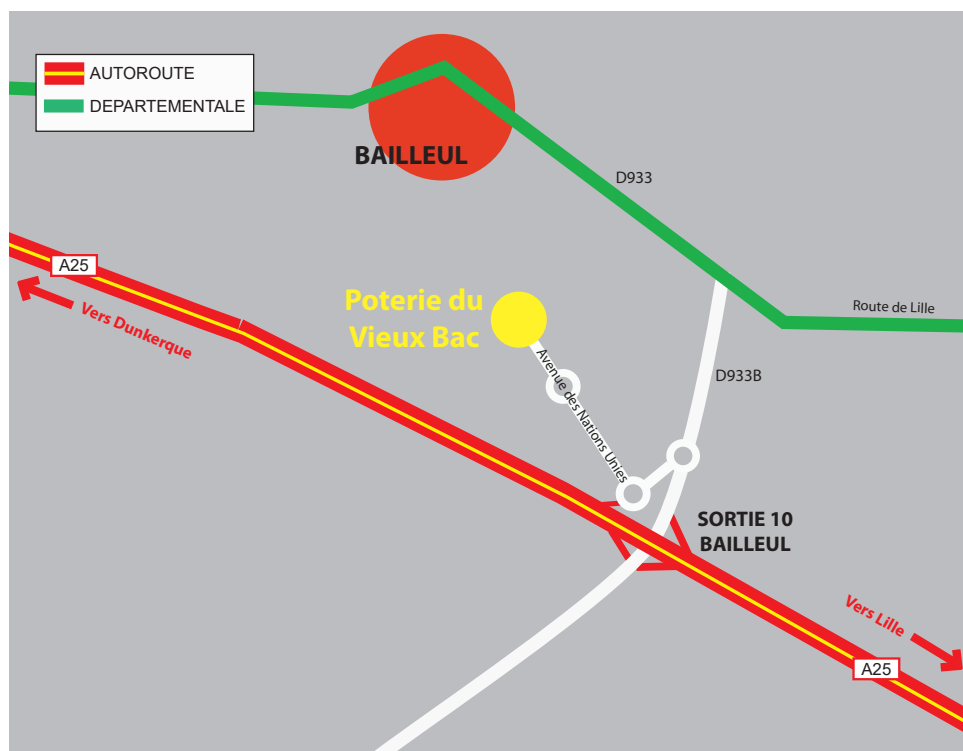

Mardi au Vendredi de 9h à 12h et de 13h30 à 18h30

Samedi de 9h à 12h et de 13h30 à 17h

[www.poterie duvieuxbac.com](http://www.poterie duvieuxbac.com)

# ACERAMIK



Sébastien Jarno  
7, Quai Saint Paul - Face au port de pêche  
**44420 La Turballe**  
Tél : 06.25.57.35.32  
sebastienjarno@gmx.fr  
Ouverture : 10h à 13 h et de 15h à 19h

# AGIR CERAMIQUE

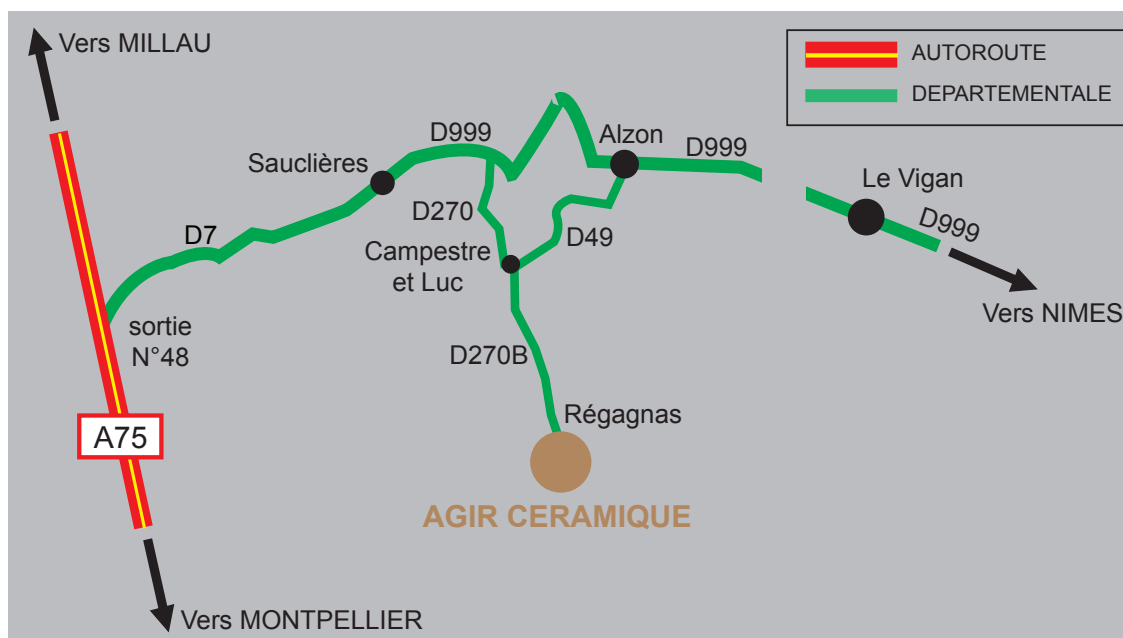

Ariane Coissieux  
Ferme de Régagnas  
**30770 Alzon - Campestre**  
Tél : 06.03.85.38.17  
arianec@agir-ceramique.com  
Sur Rendez-vous



# SOLUTIONS CERAMIQUES

7, rue des Cades  
**34680 Saint-Georges-d'Orques**

Tél : 04.67.69.45.25  
contact@solutions-ceramiques.com

ouverture :

du mardi au vendredi de 9h à 12h30 et de 14h à 17h30,  
et le samedi matin de 9h à 12h



[www.solutions-ceramiques.com](http://www.solutions-ceramiques.com)



NOTRE CATALOGUE EST MIS A JOUR  
PLUSIEURS FOIS PAR SEMAINE.  
SI VOUS DÉSIREZ CONSULTER  
LA DERNIÈRE VERSION,  
VOUS POUVEZ FLASHER CE CODE  
OU ALLER SUR LE SITE

**[www.ceraplus.com](http://www.ceraplus.com)**

**Avertissement**

Tout le texte, ainsi que les photos et illustrations contenus dans ce catalogue sont la propriété intellectuelle de la SARL Les Cousins - 13400 Aubagne - France.

Toute reproduction, même partielle de ce catalogue est interdite sans l'autorisation écrite préalable de la SARL Les Cousins - 13400 Aubagne - France.

Any reproduction, even partial is forbidden without previous written authorisation from Les Cousins SARL - 13400 Aubagne - France.

Toute autre utilisation, reproduction, diffusion, publication ou retransmission totale ou partielle du contenu est strictement interdite sans l'autorisation écrite de la SARL Les Cousins - 13400 Aubagne - France.

## **CERAM DECOR LYON**

58, rue des Sources

**69230 SAINT-GENIS-LAVAL**

Tél : 04.72.66.90.24 - Fax : 04.72.66.97.39

contact@ceram-decor.fr

## **LES COUSINS**

160, rue des 4 Termes

ZI Les paluds - BP 1124

**13782 AUBAGNE CEDEX**

Tél : 04.42.82.26.26 - Fax : 04.42.82.26.27

info@lescousins.fr

## **CERAM DECOR 25**

ZA Terre Rouge - Bât 9

**25220 ROCHE-LEZ-BEAUPRÉ**

Tél : 03.81.55.57.79

info25@ceram-decor.fr

## **CERAM DECOR 81**

Les Piboulettes - R D. 40

**81500 SAINT-AGNAN**

Tél : 05.61.84.26.51

info81@ceram-decor.fr

## **ACERAMIK**

Sébastien Jarno

7, Quai Saint Paul - Face au port de pêche

**44420 LA TURBALLE**

Tél : 06.25.57.35.32

sebastienjarno@gmx.fr

## **AGIR CERAMIQUE**

Ariane Coissieux

Ferme de Régagnas

**30770 ALZON-CAMPESTRE**

Tél : 06.03.85.38.17

arianec@agir-ceramique.com

## **CERATERRE DISTRIBUTION**

David Clairaud

40, route de Mussidan

Engauthier

**24600 RIBÉRAC**

Tél : 05.53.91.57.87 ou 06.08.58.12.37

ceraterre.distribution@gmail.com

## **POTERIE DU VIEUX BAC**

905, avenue des Nations Unies

**59270 BAILLEUL**

Tél : 03.28.49.92.62

contact@poterieduvieuxbac.com

## **SOLUTIONS CERAMIQUES**

7, rue des Cades

**34680 SAINT-GEORGES-D'ORQUES**

Tél : 04.67.69.45.25

contact@solutions-ceramiques.com